

PRODUCED BY AN AUTODESK STUDENT VERSION

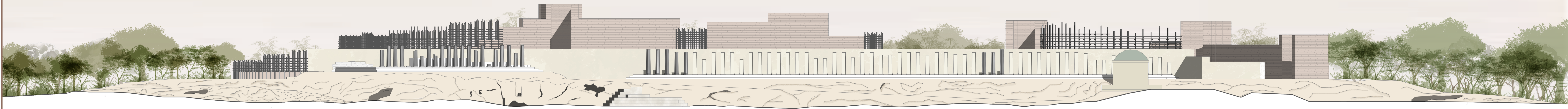

Politecnico di Milano  
Milano 1863

Scuola di Architettura, Urbanistica, Ingegneria delle Costruzioni  
Corso di laurea in Sustainable Architecture and Landscape Design  
A.A. 2020-2021

Tesi di Laurea Magistrale  
Sviluppo di un percorso museografico all'interno  
del Parco Archeologico di Atene

η κλασική τριάδα

Percorso paesaggistico nelle tre aree principali del Parco Archeologico di Atene : Pnice, Areopago, Propilei

Relatore: Professore Pier Federico Caliarì  
Correlatore: Professore Paolo Debiaggi  
Studenti: De Donno Jole Maria F., Marcucci Umberto

Prospetto principale della Pnice  
Visione del prospetto principale dell'area in dettaglio

TAV. 10

