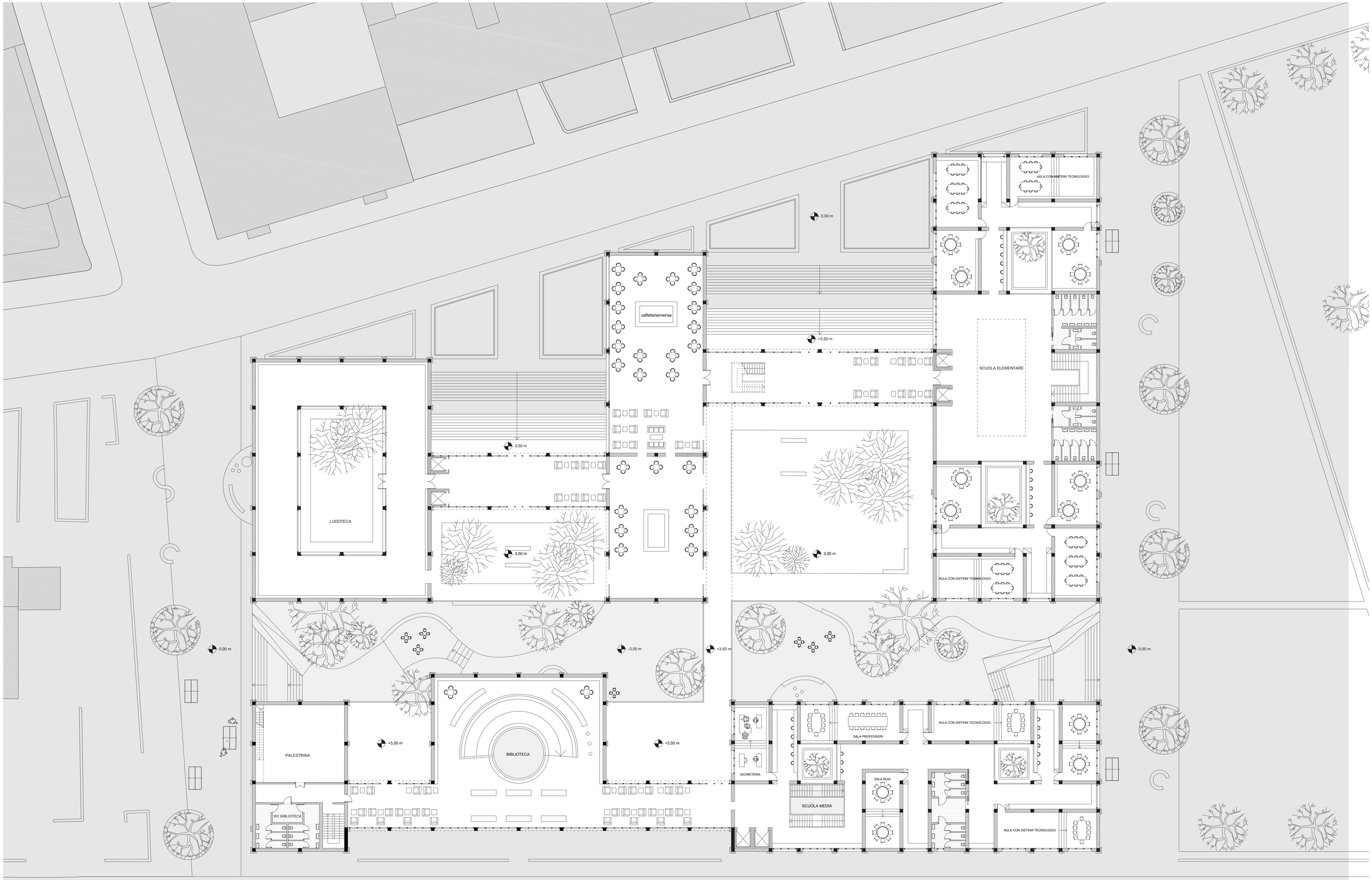

POLITECNICO MILANO 1863

Scuola di Architettura Urbanistica Ingegneria delle Costruzioni
Corso di Laurea Magistrale in Architettura e Disegno Urbano

RELATORE: MATTEO GAMBARO

TESI DI LAUREA
UNA SCUOLA PER EVOLVERE

STUDENTESSA: ESRAA BADR EL DIN

PIANTA PIANO PRIMO
SCALA 1:200