

1946
Si assiste al primo intervento di ampliamento con la costruzione di un volume a due piani adibito a sala ricreativa e laboratorio

1959
Viene costruito un nuovo corpo a due piani per adibirlo a locale docce

1964
Nuova costruzione a due piani con la nuova cucina e nuovi bagni per gli agenti della polizia penitenziaria

1968
Vengono ristrutturate le celle di detenzione con nuove porte blindate in ferro e spioncini di controllo e inserito un bagno per ognuna

1973
Si costruiscono, agli angoli del muro del prospetto principale, delle altane in cemento armato. Viene sostituito il pavimento in nuovi punti

1982
Le "vecchie" altane all'ingresso vengono sostituite da nuove altane. Viene creato anche un passaggio di collegamento in cemento armato

1984
Gli spazi adibiti al passaggio dei detenuti vengono demoliti per essere ampliati insieme ad un nuovo blocco per l'infermeria

1987
Si assiste alla costruzione della cucina per i detenuti in un nuovo corpo

1988
Si assiste ai primi segni di grave stato di degrado come per l'intonaco della facciata ad ovest

1989
Anche le facciate interne nord e ovest delle mura risultano in forte degrado

ottobre 1991
Tutto l'edificio viene man mano liberato e abbandonato

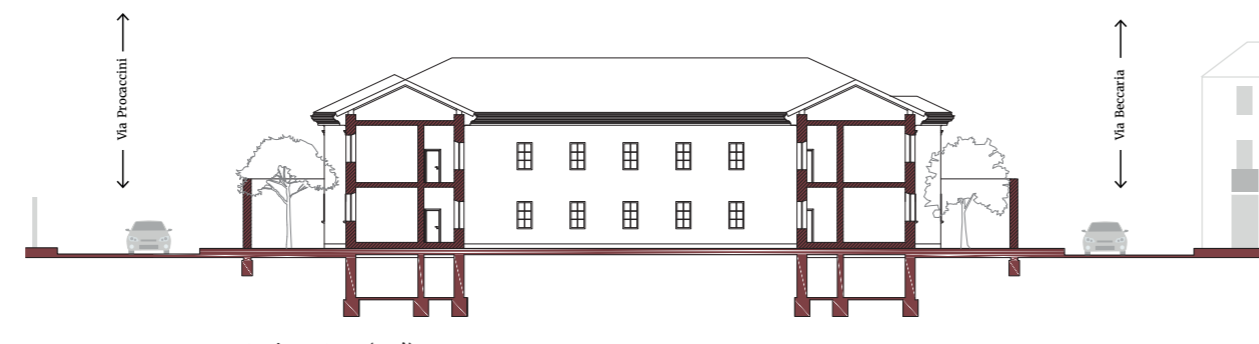
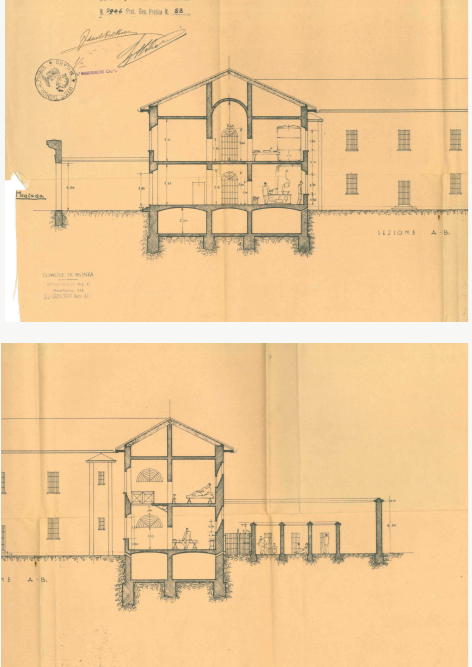
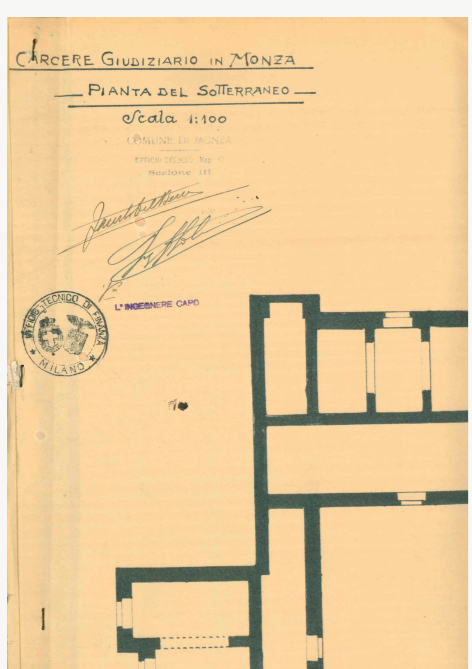

Sezione SUD (AA')



Prospetto NORD vista da via Mentana - dentro le mura (1)



Prospetto NORD vista da via Mentana - fuori le mura (5)

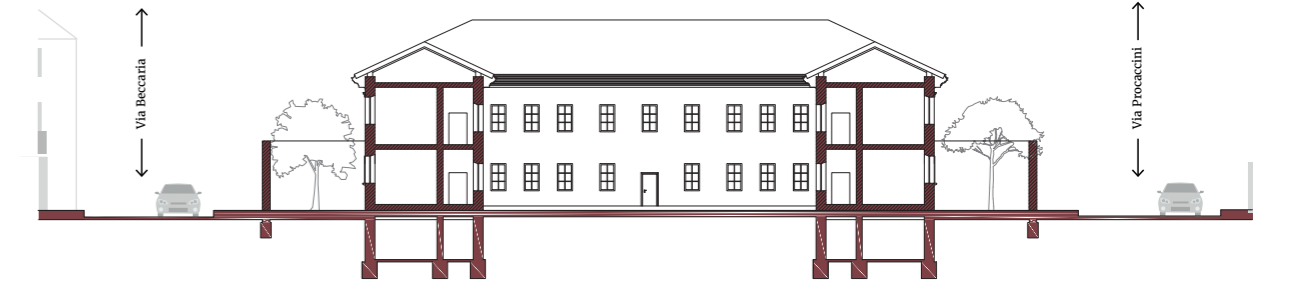

Sezione NORD (CC')



Prospetto SUD vista da via Pisacane - dentro le mura (3)

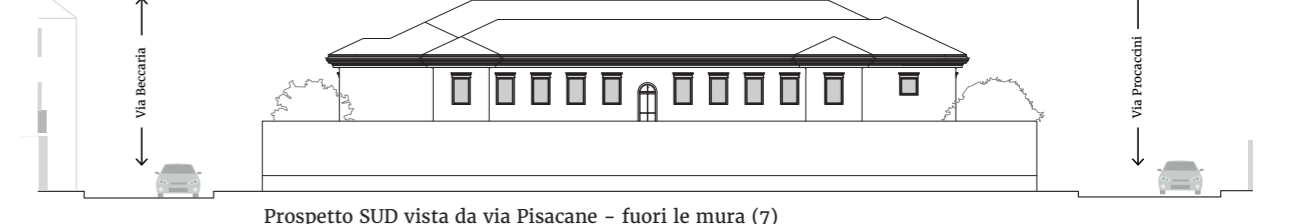

Prospetto SUD vista da via Pisacane - fuori le mura (7)

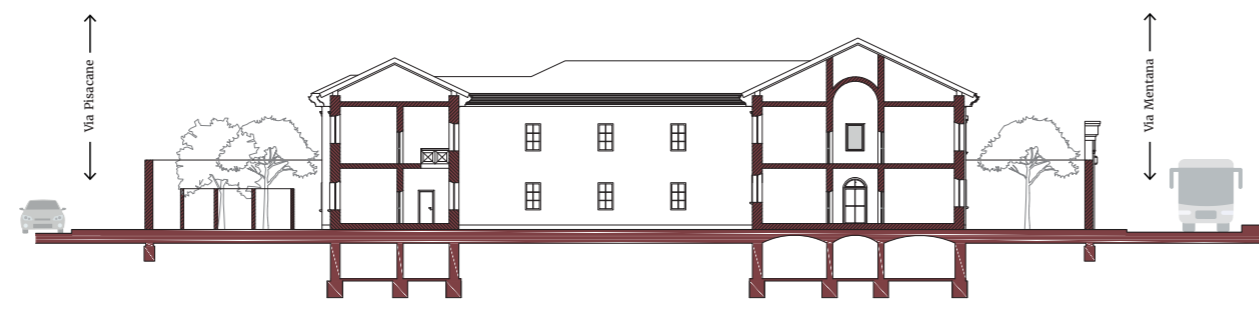
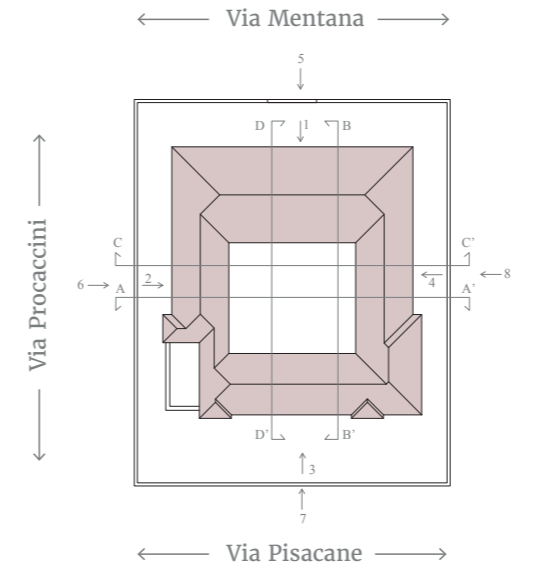

Sezione OVEST (BB')

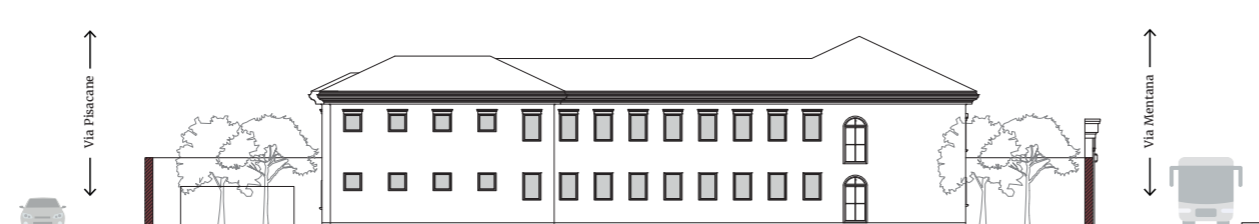

Prospetto EST vista da via Beccaria - dentro le mura (4)

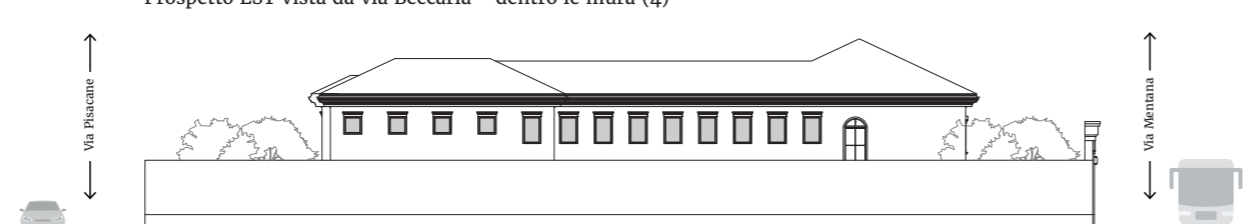

Prospetto EST vista da via Beccaria - fuori le mura (8)

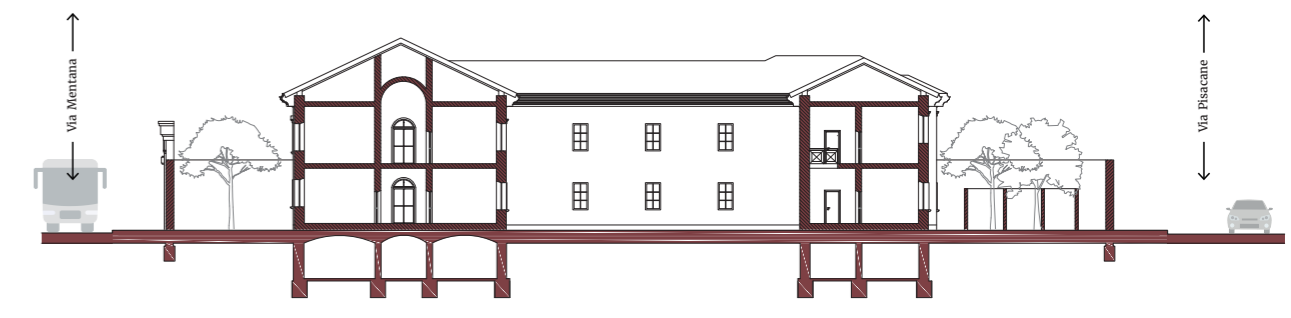

Sezione EST (DD')

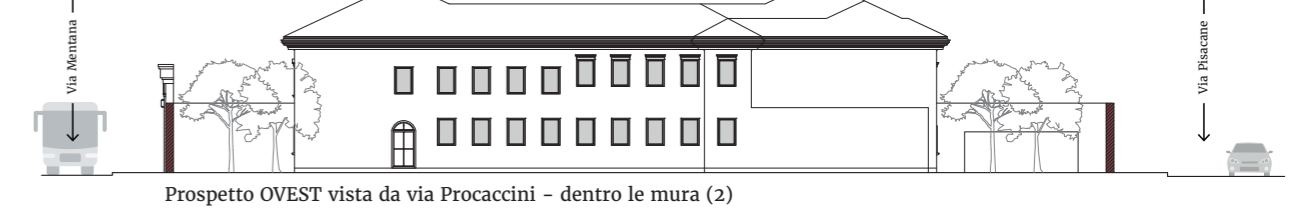

Prospetto OVEST vista da via Procaccini - dentro le mura (2)

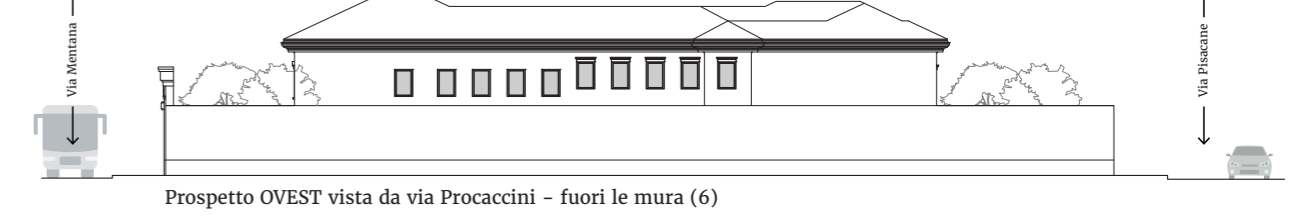

Prospetto OVEST vista da via Procaccini - fuori le mura (6)

Funzioni originali

Distribuzione

Struttura

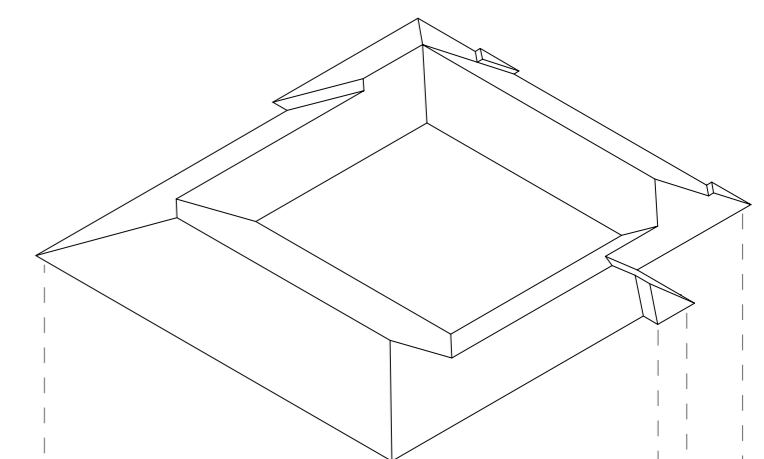
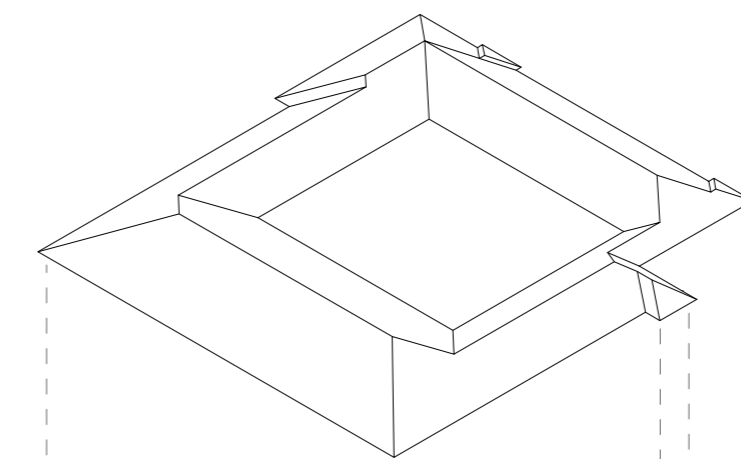
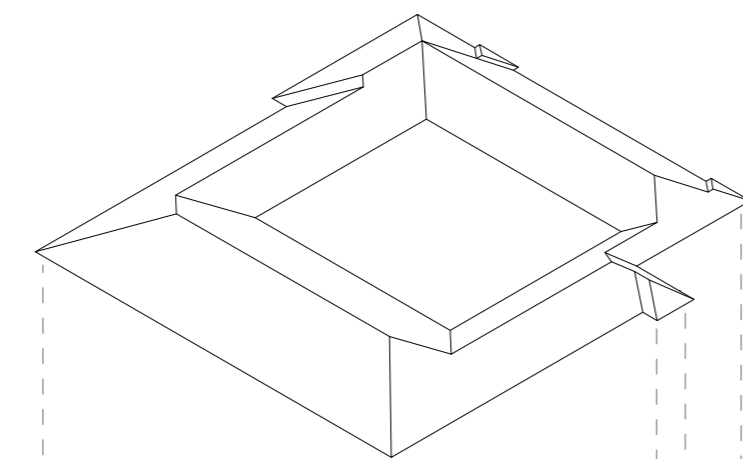

- Dormitorio per le guardie
- Locali per le guardie
- Mensa per le guardie
- Uffici
- Mensa dei carcerati
- Reception/ingresso
- Infermeria dei carcerati
- Celle e spazi femminili
- Celle e spazi maschili

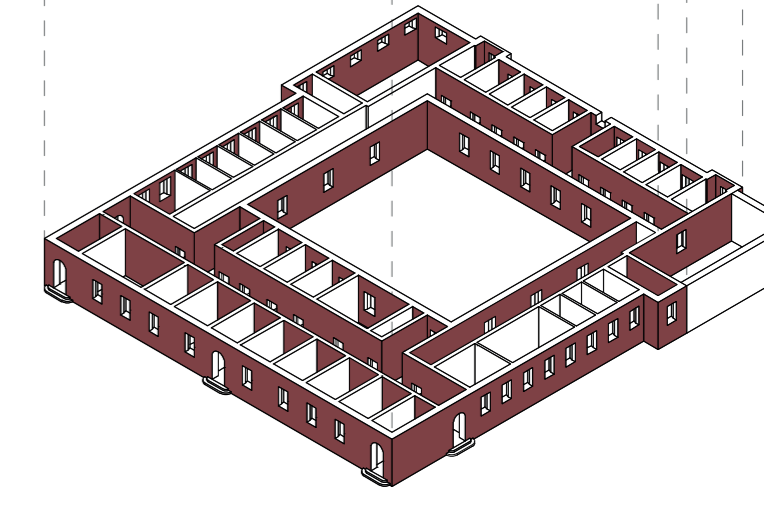
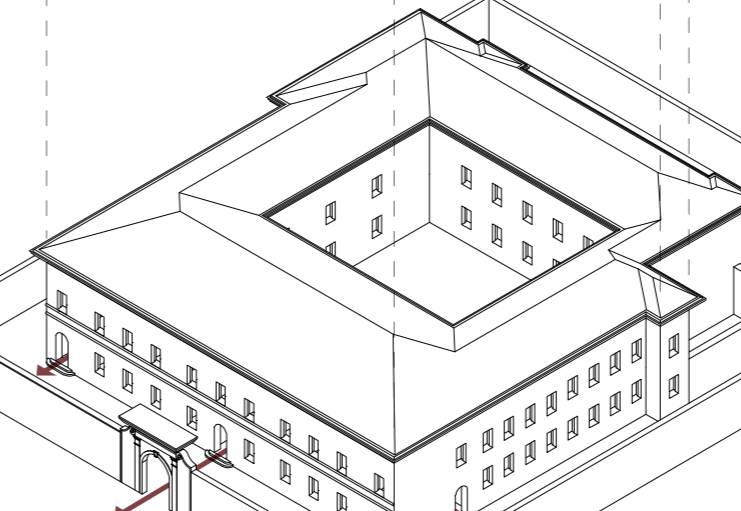
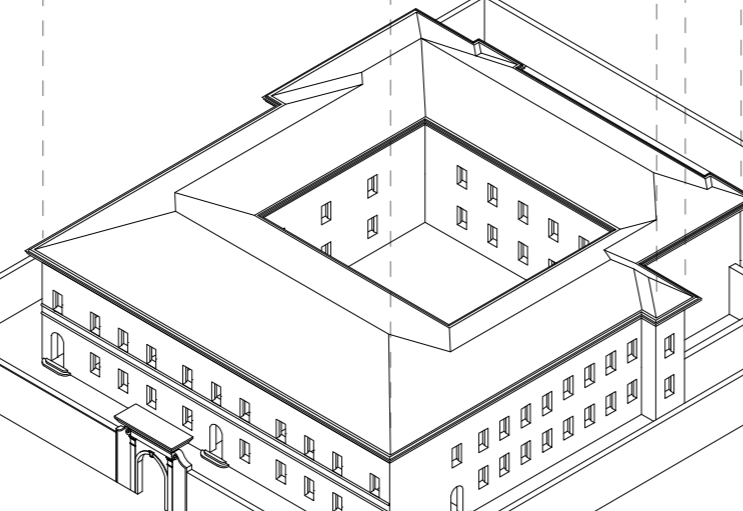
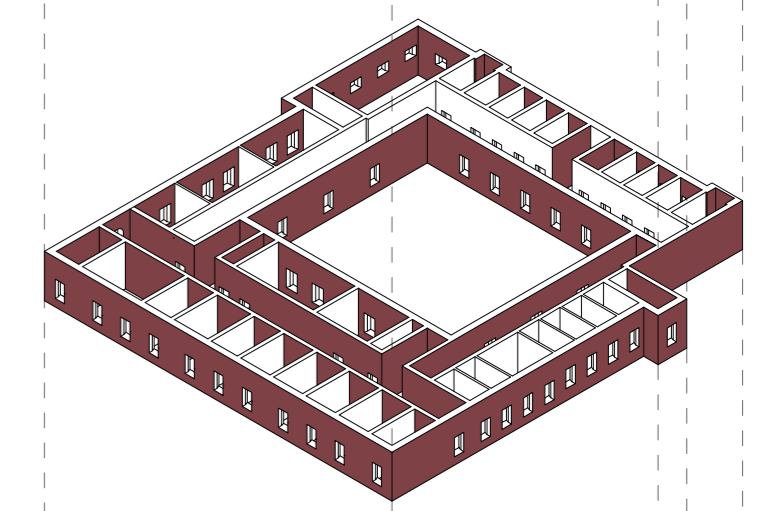
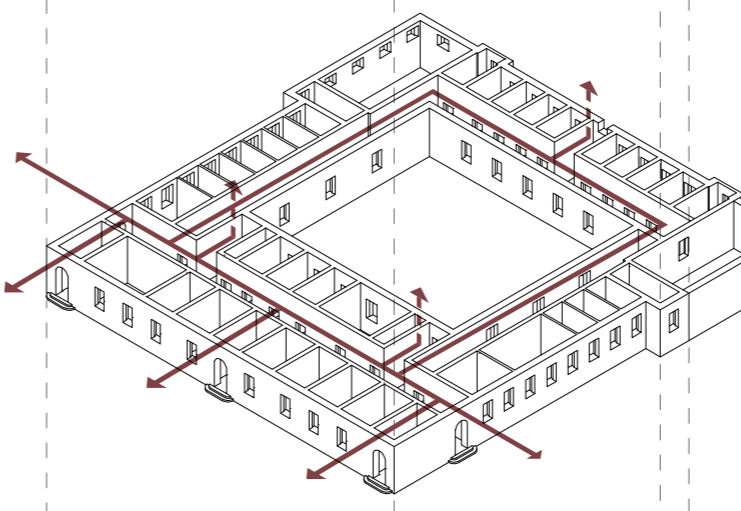
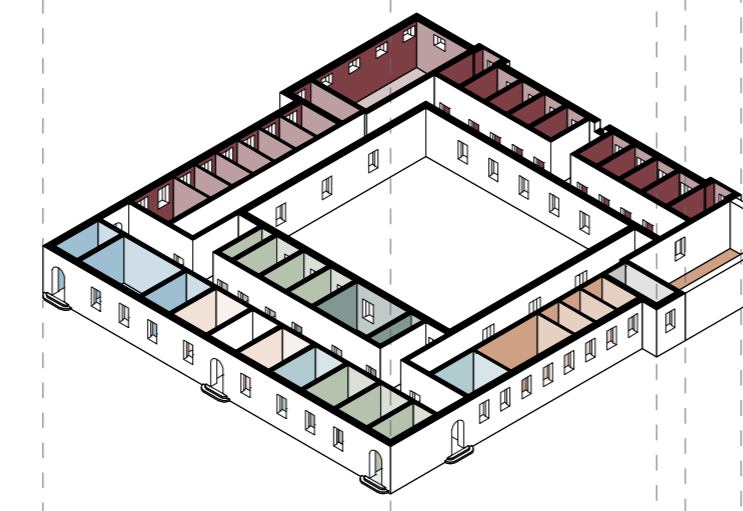
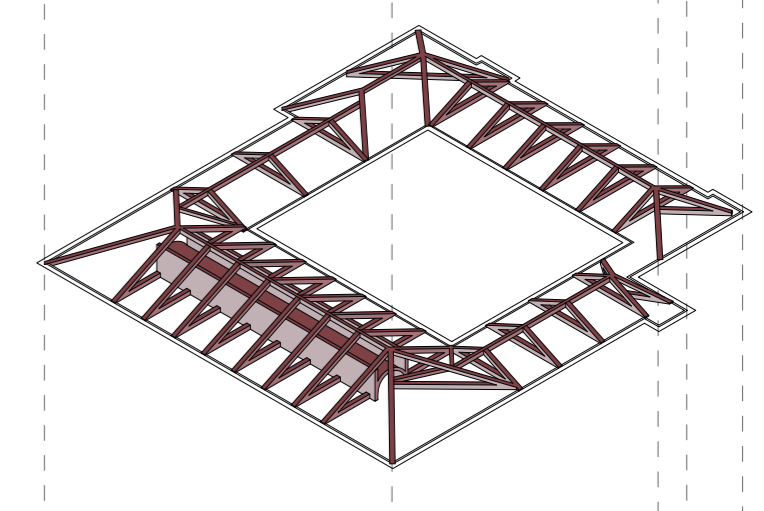
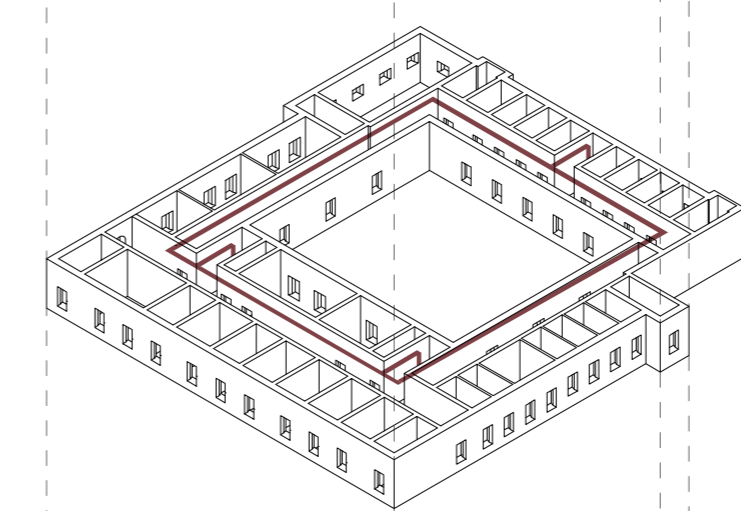
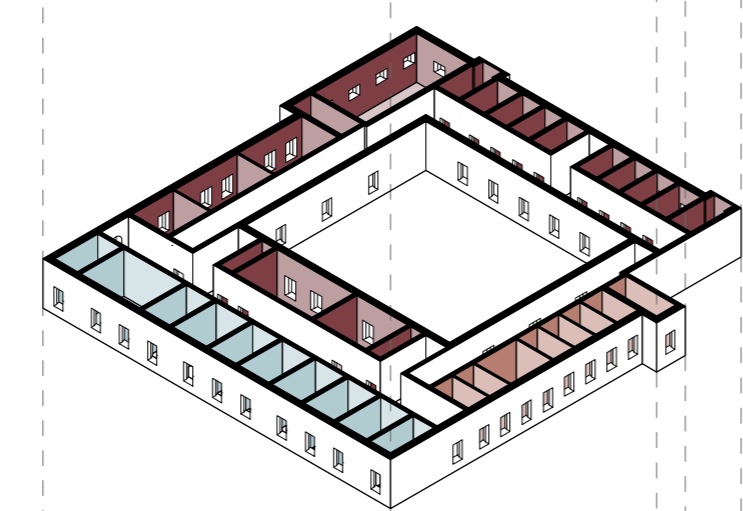

Composizione e archetipi

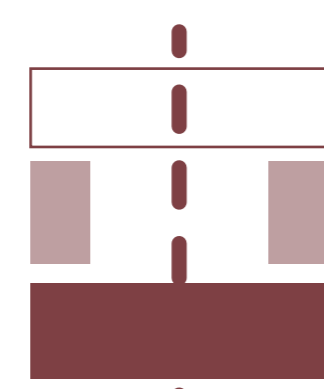

ALLINEAMENTO E SIMMETRIA

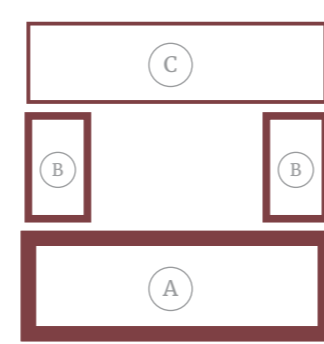

GERARCHIA

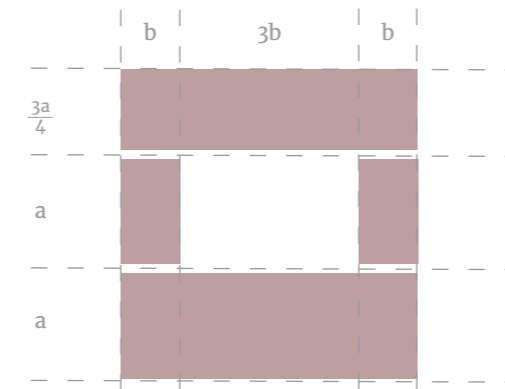

PROPORZIONE E ORDINE

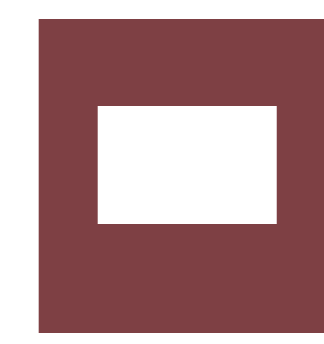

CHIUSURA - CORTE

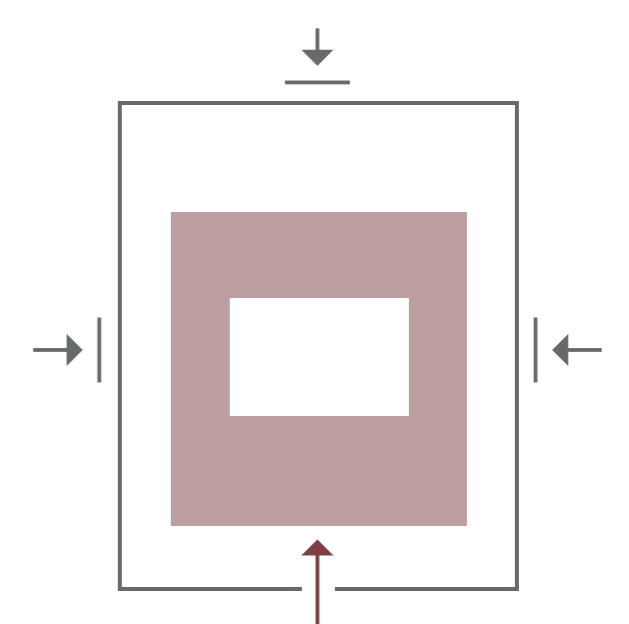

CHIUSURA - RECINTO