VALENZA AGRICOLA

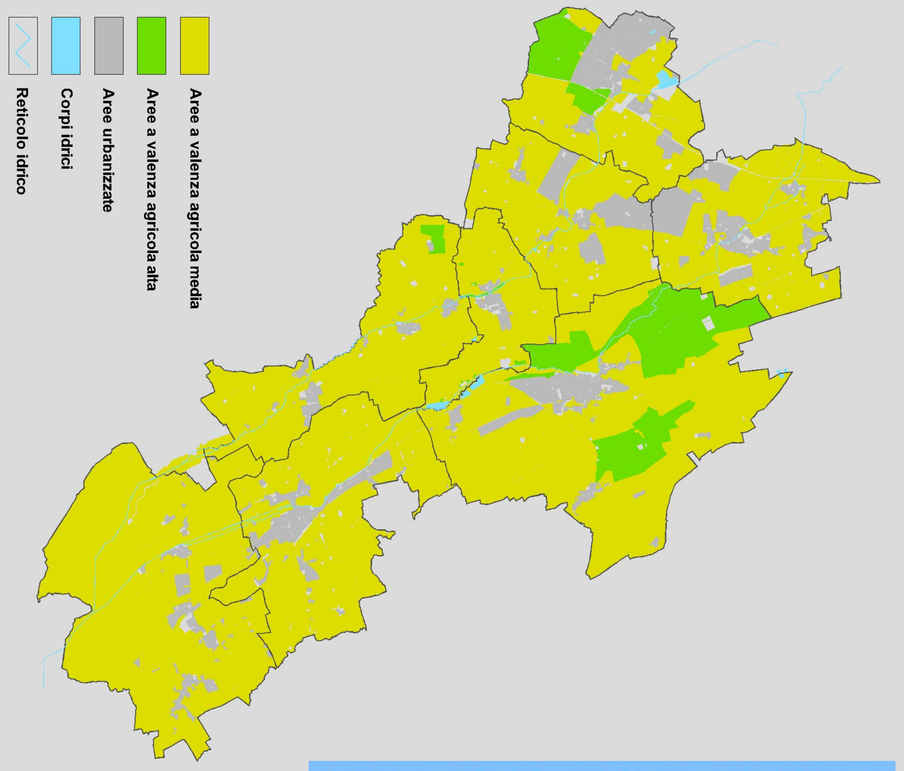

- Aree a valenza agricola media
- Aree a valenza agricola alta
- Aree urbanizzate
- Corpi idrici
- Reticolo idrico

VALENZA AMBIENTALE

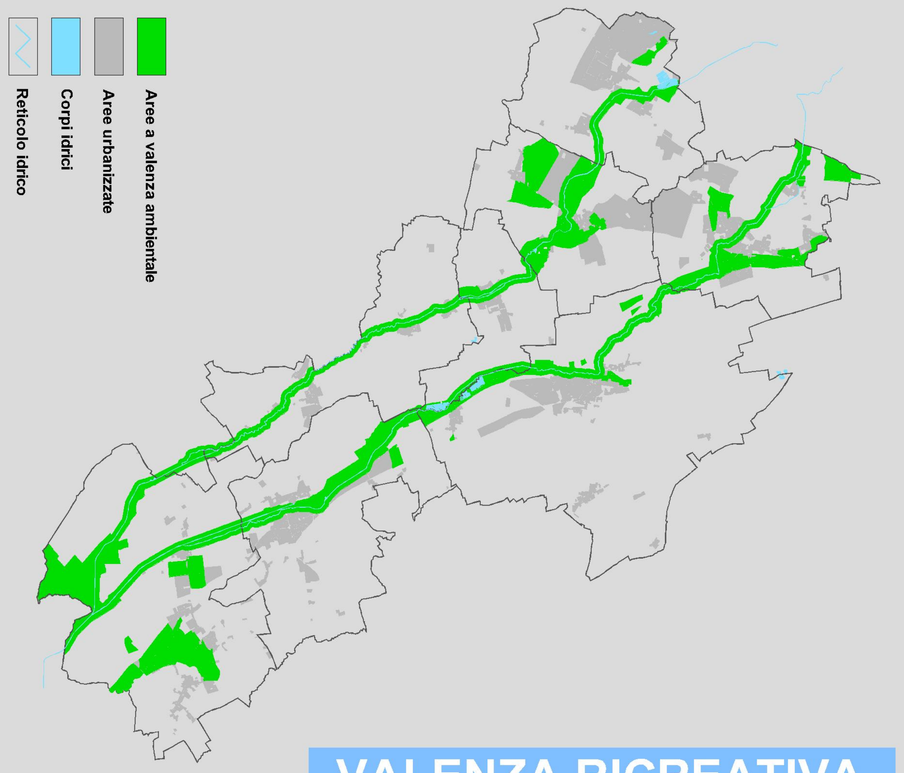

- Aree a valenza ambientale
- Aree urbanizzate
- Corpi idrici
- Reticolo idrico

VALENZA RICREATIVA

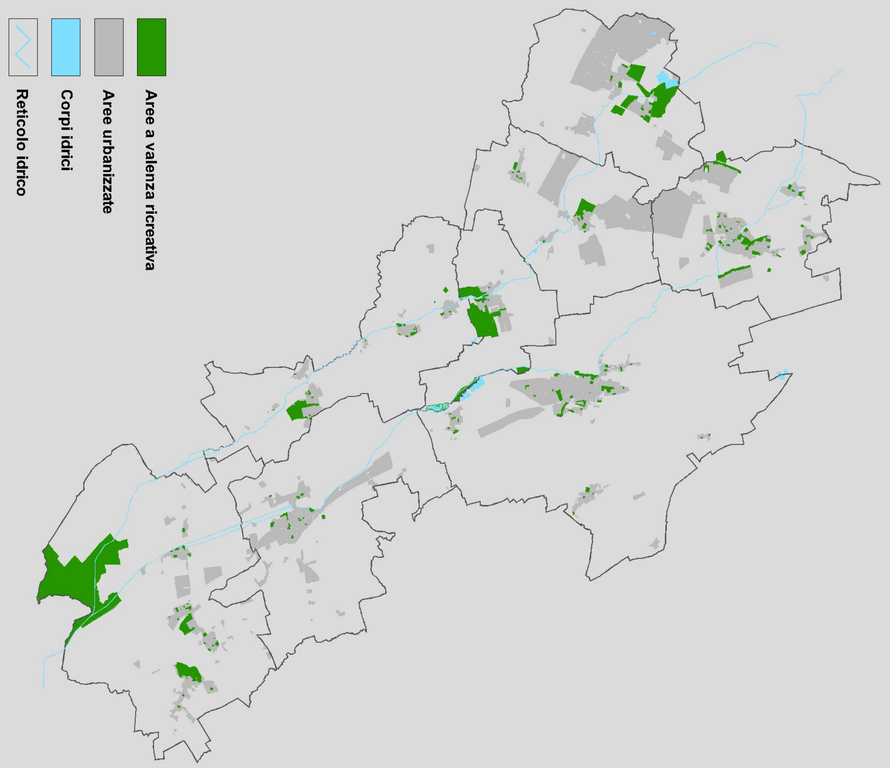

- Aree a valenza ricreativa
- Aree urbanizzate
- Corpi idrici
- Reticolo idrico

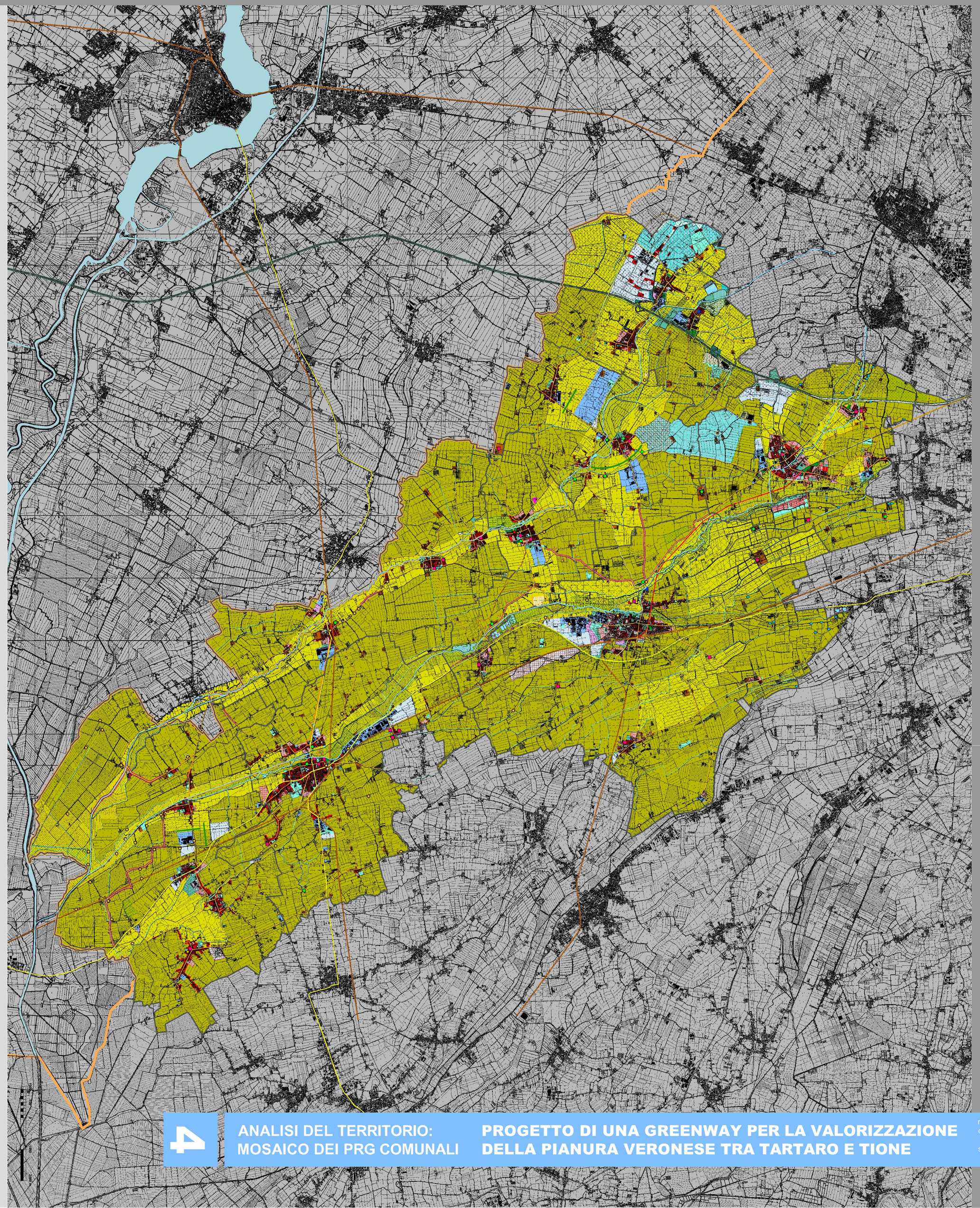

LEGENDA

- Confine Comunale

INFRASTRUTTURE

- Autostrada A22
- Rete Stradale Primaria
- Rete Stradale Secondaria
- Viabilità di progetto - PRGC
- Linea Ferroviaria
- Rete Ciclabile - Esistente / Percorso segnalato
- Rete Ciclabile - Previsione (P.d.A. - P.R.G.)

MOSAICO DEI PRG COMUNALI

- Residenziale di Centro Storico
- Nuclei di Interesse Storico-Ambientale
- Residenziale - Consolidato
- Residenziale - Espansione
- Zone Industriali e Artigianali - Consolidato
- Zone Industriali e Artigianali - Espansione
- Zone Commerciali e Direzionali - Consolidato
- Zone Commerciali e Direzionali - Espansione
- Turistico - Ricettivo
- Polifunzionale - Consolidato
- Polifunzionale - Espansione
- Zona E1 - Ambito di rispetto fluviale
- Zona Agricola Specializzata
- Insediamenti Agricoli - Consolidato
- Insediamenti Agricoli - Espansione
- Servizi di Interesse Comune - Consolidato
- Servizi di Interesse Comune - Espansione
- Zona a Verde - Gioco - Sport
- Aree per Infrastrutture
- Area Archeologica
- Verde Privato

PARCHI E BOSCHI

- Zone Boscate
- Zone a Parco
- Zone Umide (SIC e ZPS)

EMERGENZE NATURALI

- Risorgiva
- Rete Idrografica Maggiore
- Rete Idrografica Minore
- Corpi Idrici

EMERGENZE STORICO - CULTURALI

- Luoghi di culto
- Castelli e fortificazioni
- Villa Veneta
- Corte Rurale
- siti archeologici

AMBITI DI PROGETTO

- Agricolo rigido
- Agricolo modificabile
- Ambito di criticità
- Mitigazione ambientale di progetto
- Corridoio ambientale
- Viste Attive
- Viste Passive
- Rete Ciclabile - Progetto

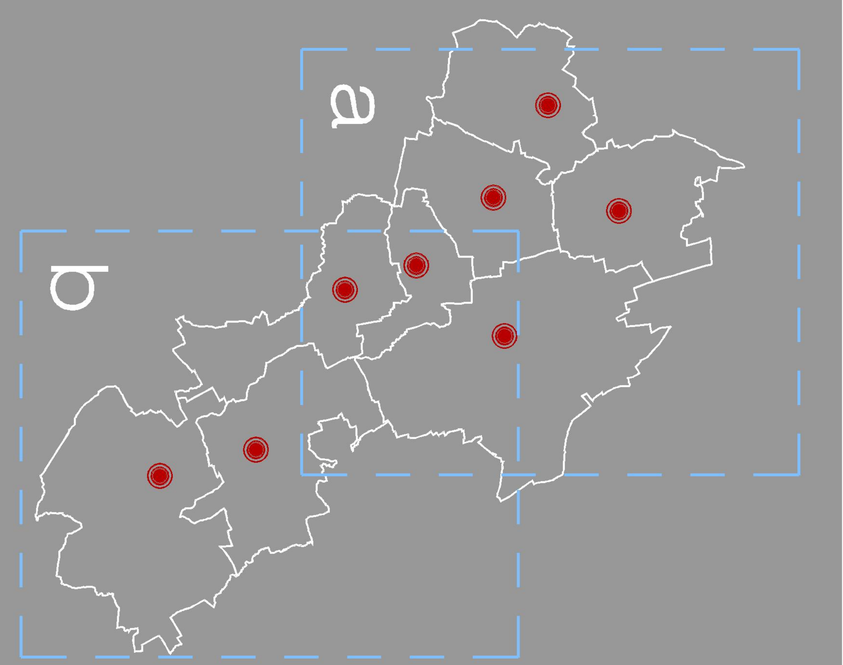

ANALISI DEL TERRITORIO: MOSAICO DEI PRG COMUNALI

PROGETTO DI UNA GREENWAY PER LA VALORIZZAZIONE DELLA PIANURA VERONESE TRA TARTARO E TIONE

relatore: Valeria Erba
correlatore: Enrico Prevedello
studente: Brian Pacilli 203537

Politecnico di Milano
Facoltà di Architettura e Società
anno accademico 2008-2009