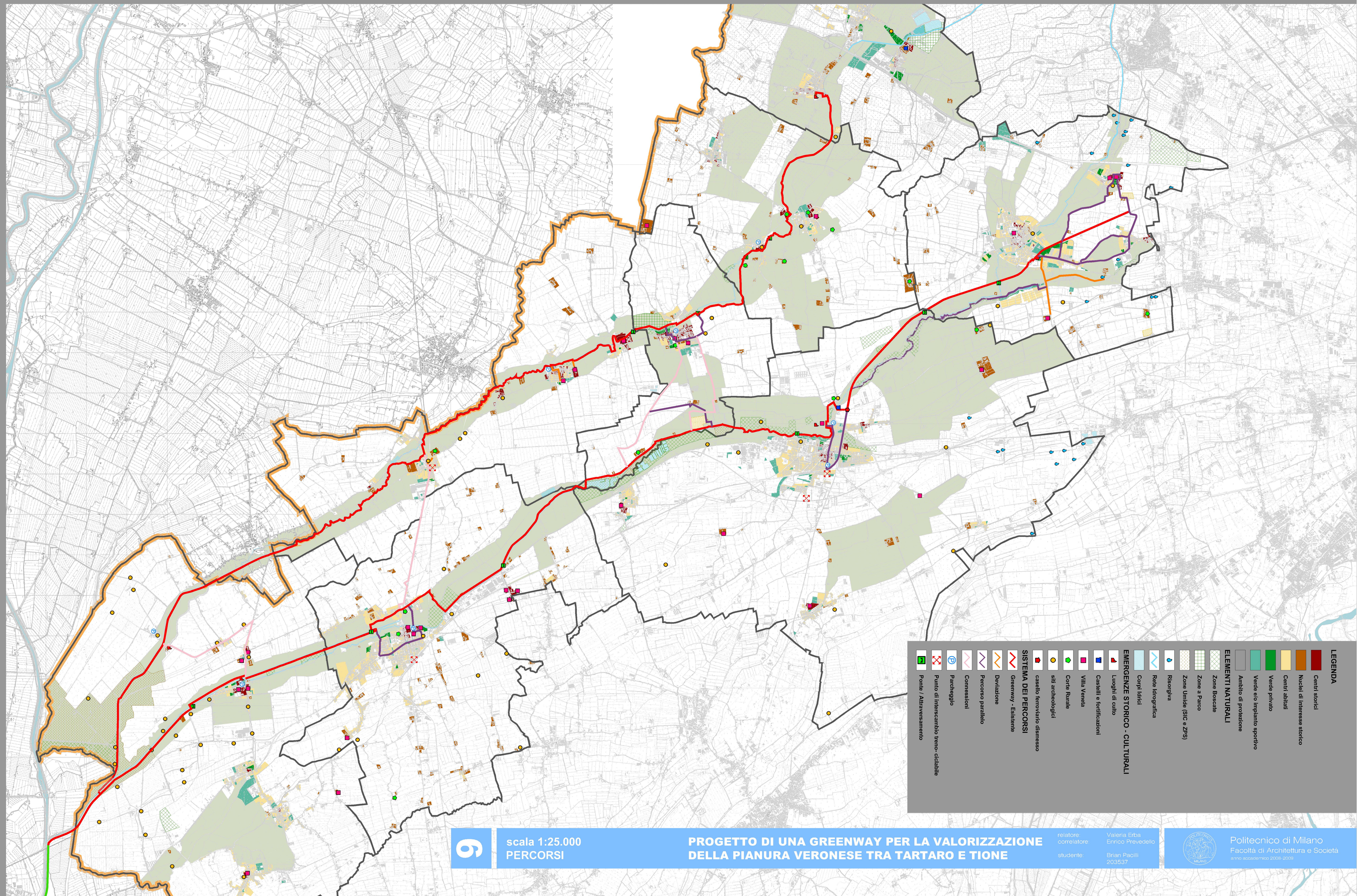

6

scala 1:25.000
PERCORSI

PROGETTO DI UNA GREENWAY PER LA VALORIZZAZIONE DELLA PIANURA VERONESE TRA TARTARO E TIONE

relatore: Valeria Erba
correlatore: Enrico Prevedello
studente: Brian Pacilli 203537

Politecnico di Milano
Facoltà di Architettura e Società
anno accademico 2008-2009