



GENERALITÀ
 NOME COMPLETO: REPUBBLICA FEDERALE DEL BRASILE
 NOME UFFICIALE: REPÚBLICA FEDERATIVA DO BRASIL
 LINGUE UFFICIALI: PORTOGHESE
 CAPITALE: BRASILIA (2.016.497 AB. 2008)

POLITICA
 FORMA DI GOVERNO: REPUBBLICA PRESIDENZIALE FEDERALE
 PRESIDENTE: LUIZ INACIO LULA DA SILVA
 CAPO DI GOVERNO:
 INDIPENDENZA: DAL PORTOGALLO NEL 15 OTTOBRE 1500
 INGRESSO NELL'ONU: 24 OTTOBRE 1961

SUPERFICIE
 TOTALE: 8.514.876 KM² (5°)
 % DELLE ACQUE: 0,65 %

BANDIERA STATO	ABBR.	CAPITALE	AREA (KM²)	POPOLAZIONE 2009	DENSITÀ
	AC	RIO BRANCO	152.581,4	656.043	4,30
	AL	MACEIÓ	27.767,7	3.015.912	108,61
	AP	MACAPÁ	142.814,6	594.587	4,16
	AM	MANAUS	1.570.745,7	3.232.330	2,05
	CE	FORTALEZA	148.825,6	8.097.276	4,40
	MA	SÃO LUÍS	331.983,3	6.103.327	18,38
	PA	BELÉM	1.247.689,5	6.970.586	5,58
	PB	JOÃO PESSOA	56.439,8	3.595.886	63,71
	PE	RECIFE	98.311,6	8.413.593	85,58
	PI	TERESINA	251.529,2	3.006.885	11,95
	RN	NATAL	52.796,8	3.003.087	56,88
	RO	PORTO VELHO	237.576,2	1.153.459	6,46
	RR	BOA VISTA	224.299,0	391.317	1,74
	SE	ARACAJU	21.910,3	1.967.761	89,81

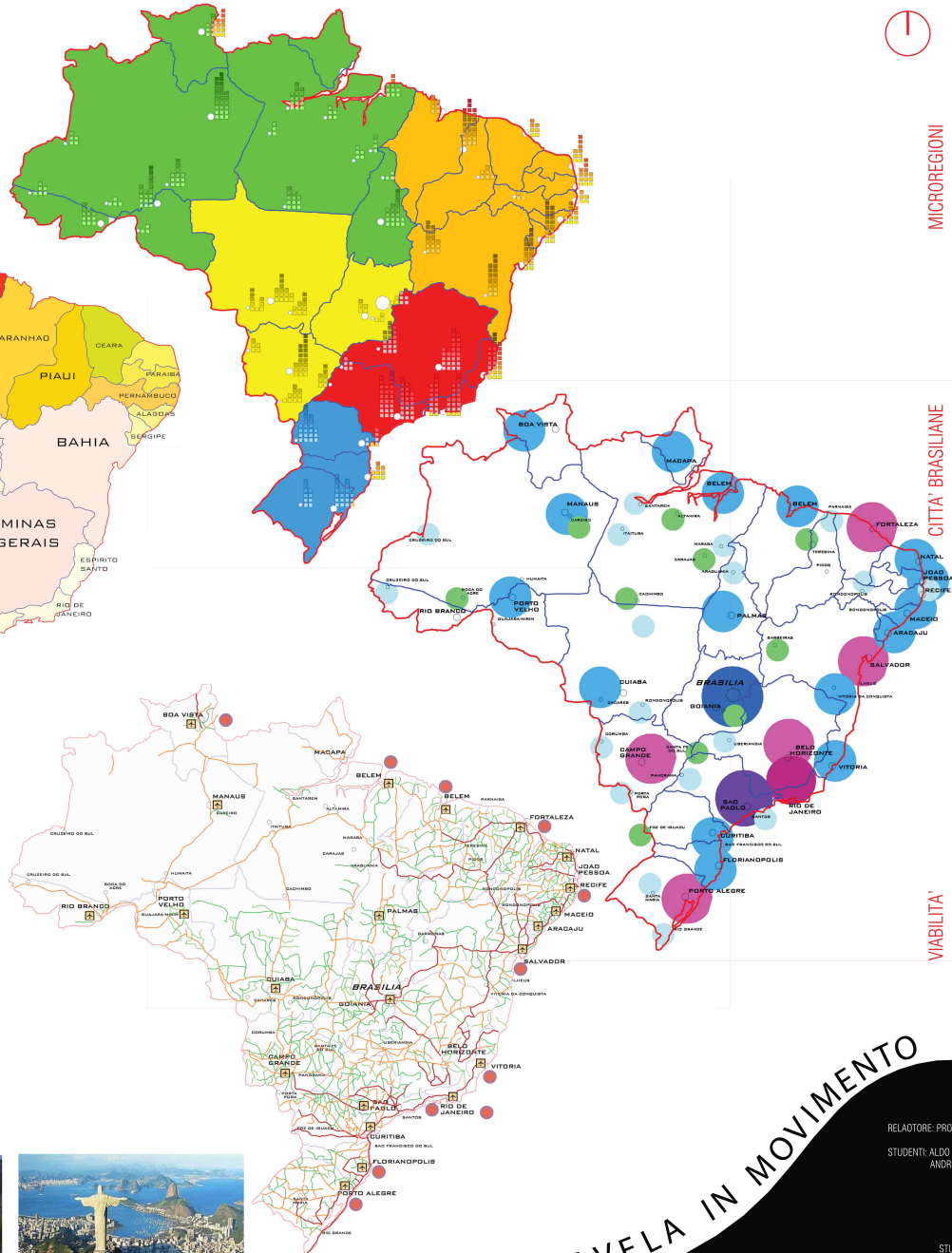
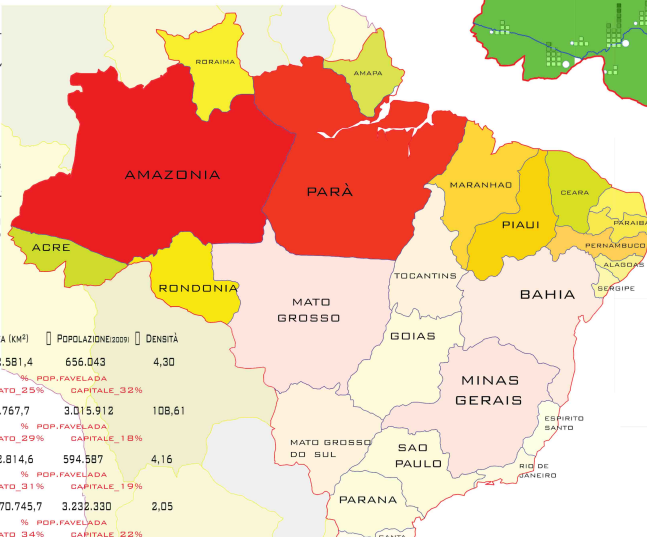

- MICROREGIONI**
- REGIONE NORD
 - REGIONE NORD-EST
 - REGIONE CENTRO-OVEST
 - REGIONESUD-EST
 - REGIONE SUD

- CITTA' BRASILIANE**
- FINO A 500.000 AB
 - OLTRE 500.000 AB
 - OLTRE 800.000 AB
 - OLTRE 2.000.000 AB
 - OLTRE 6.000.000 AB
 - OLTRE 12.000.000 AB

- VIABILITA' TERRESTRE SU GOMMA**
- STRADE DI GRANDE VIA DI COMUNICAZIONE: passaggio giornaliero superiore a 200.000 veicoli
 - STRADE INTERURBANE: passaggio giornaliero superiore a 50.000 veicoli
 - STRADE NON ASFALTATE: passaggio giornaliero inferiore a 5.000 veicoli
 - STRADE NON ASFALTATE: passaggio giornaliero inferiore a 500 veicoli

- VIABILITA'**
- AEREOPORTI
 - PORTI

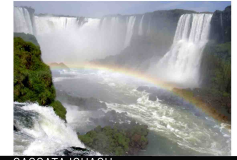

FAVELA IN MOVIMENTO

RELATORE: PROF. ANTONELLO BATTI
 STUDENTI: ALDO BUSCIO
 ANDREA INVIDIATA

STUDIO GENERALE BRASILE
 CARTE TEMATICHE
 1:10.000.000



POPOLAZIONE (5^a)
 TOTALE (2009) 191.790.931 AB.
 DENSITÀ: 22 AB./KM²

GEOGRAFIA
 CONTINENTE: AMERICA DEL SUD
 FUSO ORARIO: UTC DA -2 A -5

ECONOMIA
 VALUTA: REAL BRASILIANO
 PIL (PPA) (2008): 1.981.207 MILIONI DI \$ (9^a)
 PIL PROCAPITE (PPA) (2009): 12.007 \$ (71^a)
 ISU (2008): 0,807 (ALTO) (65^a)

BANDIERA	STATO	ABBR.	CAPITALE	AREA (KM ²)	POPOLAZIONE (2009)	DENSITÀ
	BAHIA	BA	SALVADOR	564.692,7	13.815.334	24,46
	DISTRITO FEDERALE	DF	BRASÍLIA	5.822,1	2.333.108	400,73
	ESPIRITO SANTO	ES	VITÓRIA	46.077,5	3.408.365	73,97
	GOIÁS	GO	GOIÂNIA	340.086,7	5.619.917	16,52
	MATO GROSSO	MT	CUIABÁ	903.357,9	2.803.274	3,10
	MATO GROSSO DO SUL	MS	CAMPO GRANDE	357.125,0	2.264.468	6,34
	MINAS GERAIS	MG	BELO HORIZONTE	586.528,3	19.237.450	32,79
	PARANÁ	PR	CURITIBA	199.314,9	10.261.856	51,48
	RIO DE JANEIRO	RJ	RIO DE JANEIRO	43.696,1	15.383.407	352,05
	RIO GRANDE DO SUL	RS	PORTO ALEGRE	281.748,5	10.845.087	38,49
	SANTA CATARINA	SC	FLORIANÓPOLIS	95.346,2	5.866.568	61,53
	SAN PAOLO	SP	SAN PAOLO	248.209,4	40.442.795	162,93
	TOCANTINS	TO	PALMAS	277.620,9	1.305.728	4,70

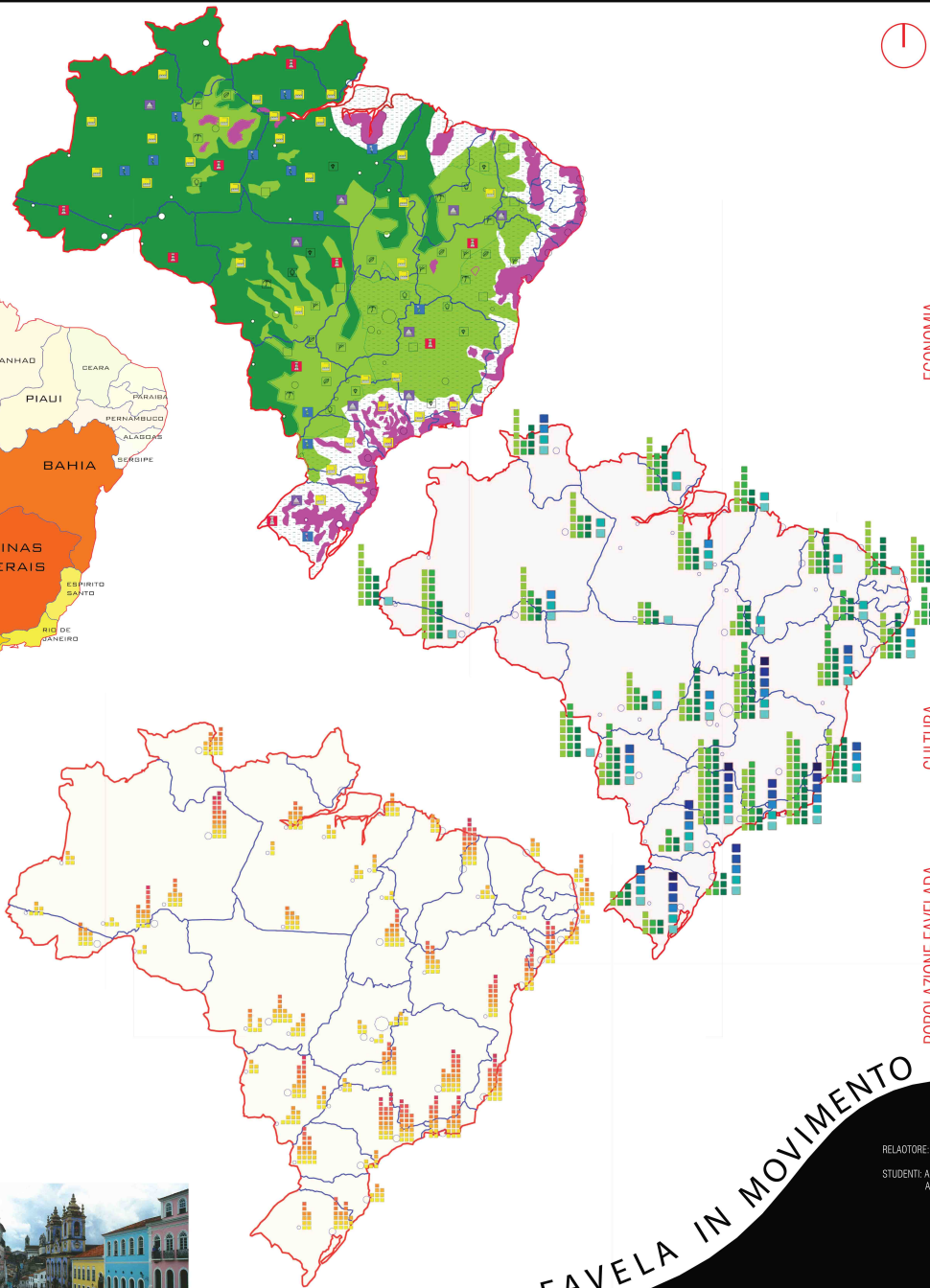
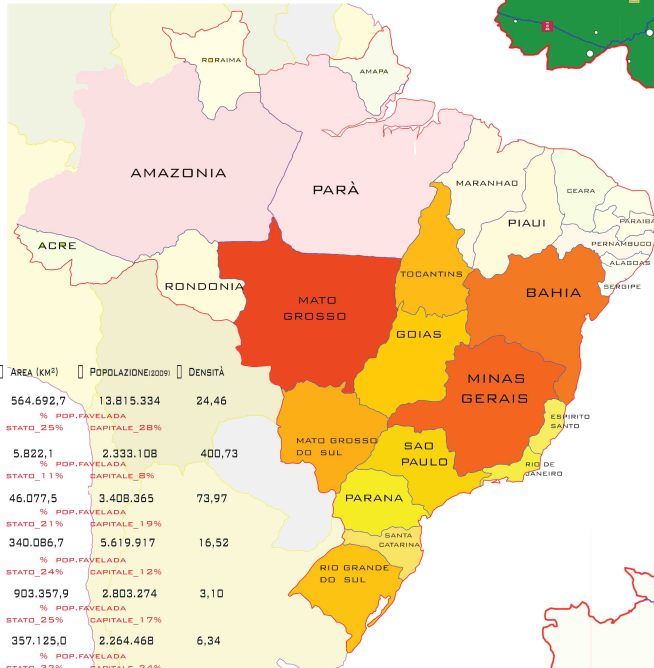

- ECONOMIA**
- ZONE DELLE CULTURE
 - PASCOLI
 - FORESTE E BOSCHI
 - ALLEVAMENTO
 - RISO
 - TABACCO
 - PALMA DA OLIO
 - CACAO
 - CAUCCIU
 - DIAMANTI
 - PROGETTI INDUSTRIALI
 - CENTRALI IDROELETTRICHE
 - ESTRAZIONE E LAVORAZIONE PETROLIO
 - CHIMICA

- CULTURA**
- LIVELLO DISTRIBUZIONE E ANALFABETISMO DELLE PRINCIPALI CITTÀ DI STATO
- ABBANDONO SCOLASTICO IN CENTINAIA DI INDIVIDUI
- ETÀ COMPRESA 8-12 ANNI
 - ETÀ COMPRESA 12-15 ANNI
 - ETÀ COMPRESA 15-18 ANNI
- SPECIALIZZAZIONE UNIVERSITARIA
- MENO DI 500
 - TRA 500-1.000
 - TRA 1.000-2.000
 - TRA 2.000-3.000
 - TRA 3.000-5.000
 - OLTRE 5.000

- POPOLAZIONE FAVELADA**
- MENO DI 1.000
 - 1.000 - 2.000
 - 2.000 - 5.000
 - 5.000 - 10.000
 - 10.000 - 20.000
 - 20.000 - 40.000
 - 40.000 - 60.000
 - 60.000 - 80.000
 - 80.000 - 100.000
 - OLTRE 100.000



CARNEVALE



BRASÍLIA



MARACANÁ



SALVADOR

FAVELA IN MOVIMENTO

RELATORE: PROF. ANTONELLO BOATTI
 STUDENTI: ALDO BUSCIO
 ANDREA INVIDIATA

STUDIO GENERALE BRASILE
 CARTE TEMATICHE
 1:10.000.000

CARTA IDENTITÀ FAVELAS
NOME: NOVA ESPERANÇA
LUGHO: PARANÁ DO RIO NEGRO, RIO GRANDE DO SUL
STATO: RIO GRANDE DO SUL
ABITANTI: 10000

TIPOLOGIA: 10% DELLA POPOLAZIONE È DA LAVORO
INDICE OCCUPATI: 10% DELLA POPOLAZIONE È DA LAVORO
TIPOLOGIA OCCUPAZIONE: 80% SERVIZI, 10% INDUSTRIA, 10% AGRICOLTURA
INDICE PERICOLOSITÀ: 2

PROSPETTIVE ESPANSIONE: 1. 20% AUMENTO ANNUO STAMATO
 2. AREA DEL TAVOLA DEL PIANO PERMETTE ESPANSIONE SU PALAFATE
ANNOZZIONI:
 - LA MASSIMA PARTE DELLE SUE ABITAZIONI SONO REALIZZATE IN LEGNO SU PALAFATE
 - ALCUNE FAVELLE VIVONO SULLA BIANCHE CHE USANO PER PESCARO
 - MANCANZA DI INFRASTRUTTURE PRINCIPALI
 - ADESIONE/CONSENSO ALLE AGAZIE MINORILE
 - FAVORIZZAZIONE DEL TURISMO
 - CONTRIBUZIONE DELL'AMBIENTE
 - SERVIZI ESIGUI



CARTA IDENTITÀ FAVELAS
NOME: AGUAS NEGRAS
LUGHO: SANTA ANA DO LIVRAMENTO DO OESTE
STATO: MATO GROSSO DO SUL
ABITANTI: 10000

TIPOLOGIA: 10% DELLA POPOLAZIONE È DA LAVORO
INDICE OCCUPATI: 80% SERVIZI, 10% INDUSTRIA, 10% AGRICOLTURA
TIPOLOGIA OCCUPAZIONE: 80% SERVIZI, 10% INDUSTRIA, 10% AGRICOLTURA
INDICE PERICOLOSITÀ: 2

PROSPETTIVE ESPANSIONE: 1. 20% AUMENTO ANNUO STAMATO
 2. AREA DEL TAVOLA DEL PIANO PERMETTE ESPANSIONE SU PALAFATE
ANNOZZIONI:
 - FAVELA PARTICOLARE SU DUNE DI SABBIA VICINI A RIVER
 - LA MASSIMA PARTE DELLE SUE ABITAZIONI SONO REALIZZATE IN LEGNO
 - MOLTO DIFFICILE LA CONSEGNA DI RESERVAZIONE
 - MANCANZA DI INFRASTRUTTURE PRINCIPALI
 - PROBLEMI DI RESERVAZIONE
 - MANCANZA DI SERVIZI ESIGUI
 - LE DUNE DI SABBIA SONO UN ATTRAZIONE TURISTICA
 - CONTRIBUZIONE DELL'AMBIENTE
 - ADESIONE/CONSENSO ALLE AGAZIE MINORILE
 - ADESIONE/CONSENSO ALLE AGAZIE MINORILE
 - ADESIONE/CONSENSO ALLE AGAZIE MINORILE



CARTA IDENTITÀ FAVELAS
NOME: BATISTADA
LUGHO: FORTALEZA, MATO GROSSO DO SUL
STATO: MATO GROSSO DO SUL
ABITANTI: 10000

TIPOLOGIA: 10% DELLA POPOLAZIONE È DA LAVORO
INDICE OCCUPATI: 80% SERVIZI, 10% INDUSTRIA, 10% AGRICOLTURA
TIPOLOGIA OCCUPAZIONE: 80% SERVIZI, 10% INDUSTRIA, 10% AGRICOLTURA
INDICE PERICOLOSITÀ: 2

PROSPETTIVE ESPANSIONE: 1. 20% AUMENTO ANNUO STAMATO
 2. AREA DEL TAVOLA DEL PIANO PERMETTE ESPANSIONE SU PALAFATE
ANNOZZIONI:
 - LA MASSIMA PARTE DELLE SUE ABITAZIONI SONO REALIZZATE IN LEGNO, MATTONI E CEMENTO, ISOLAZIONE LE QUADRE IN STERNO
 - MANCANZA DI INFRASTRUTTURE PRINCIPALI
 - ADESIONE/CONSENSO ALLE AGAZIE MINORILE
 - FAVORIZZAZIONE DEL TURISMO
 - CONTRIBUZIONE DELL'AMBIENTE
 - ADESIONE/CONSENSO ALLE AGAZIE MINORILE
 - ADESIONE/CONSENSO ALLE AGAZIE MINORILE



CARTA IDENTITÀ FAVELAS
NOME: VILA DO ARVOREDO
LUGHO: BARRIO DO HEBERTAS HELENA, FURNAS DOULAS
STATO: SANTA CATARINA
ABITANTI: 10000

TIPOLOGIA: 10% DELLA POPOLAZIONE È DA LAVORO
INDICE OCCUPATI: 80% SERVIZI, 10% INDUSTRIA, 10% AGRICOLTURA
TIPOLOGIA OCCUPAZIONE: 80% SERVIZI, 10% INDUSTRIA, 10% AGRICOLTURA
INDICE PERICOLOSITÀ: 2

PROSPETTIVE ESPANSIONE: 1. 20% AUMENTO ANNUO STAMATO
 2. AREA DEL TAVOLA DEL PIANO PERMETTE ESPANSIONE SU PALAFATE
ANNOZZIONI:
 - FAVELA PARTICOLARE SU DUNE DI SABBIA VICINI A RIVER
 - LA MASSIMA PARTE DELLE SUE ABITAZIONI SONO REALIZZATE IN LEGNO
 - MOLTO DIFFICILE LA CONSEGNA DI RESERVAZIONE
 - MANCANZA DI INFRASTRUTTURE PRINCIPALI
 - PROBLEMI DI RESERVAZIONE
 - MANCANZA DI SERVIZI ESIGUI
 - LE DUNE DI SABBIA SONO UN ATTRAZIONE TURISTICA
 - CONTRIBUZIONE DELL'AMBIENTE
 - ADESIONE/CONSENSO ALLE AGAZIE MINORILE
 - ADESIONE/CONSENSO ALLE AGAZIE MINORILE



CARTA IDENTITÀ FAVELAS
NOME: HELIÓPOLIS
LUGHO: VILA DO SAO CARLOS, SAO PAULO
STATO: SAO PAULO
ABITANTI: 10000

TIPOLOGIA: 10% DELLA POPOLAZIONE È DA LAVORO
INDICE OCCUPATI: 80% SERVIZI, 10% INDUSTRIA, 10% AGRICOLTURA
TIPOLOGIA OCCUPAZIONE: 80% SERVIZI, 10% INDUSTRIA, 10% AGRICOLTURA
INDICE PERICOLOSITÀ: 2

PROSPETTIVE ESPANSIONE: 1. 20% AUMENTO ANNUO STAMATO
 2. AREA DEL TAVOLA DEL PIANO PERMETTE ESPANSIONE SU PALAFATE
ANNOZZIONI:
 - LA MASSIMA PARTE DELLE SUE ABITAZIONI SONO REALIZZATE IN LEGNO
 - MANCANZA DI INFRASTRUTTURE PRINCIPALI
 - ADESIONE/CONSENSO ALLE AGAZIE MINORILE
 - FAVORIZZAZIONE DEL TURISMO
 - CONTRIBUZIONE DELL'AMBIENTE
 - ADESIONE/CONSENSO ALLE AGAZIE MINORILE
 - ADESIONE/CONSENSO ALLE AGAZIE MINORILE

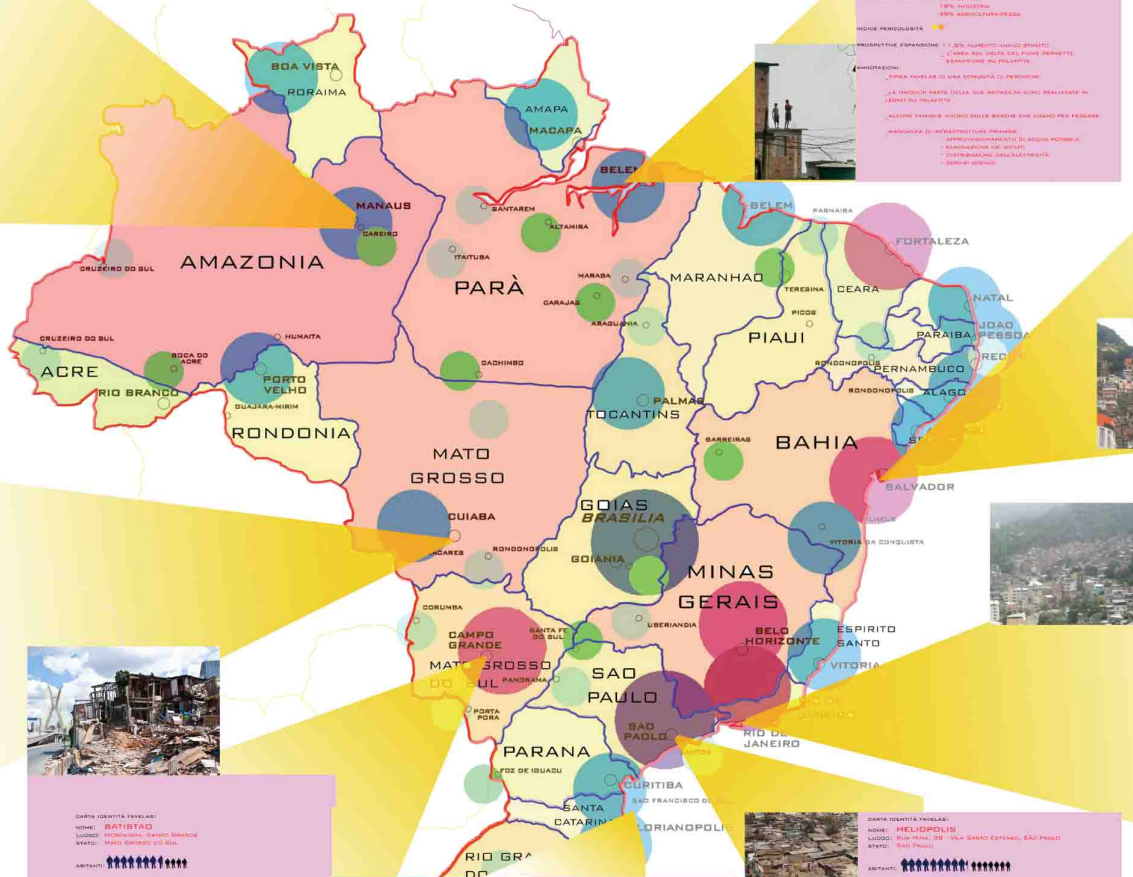

CARTA IDENTITÀ FAVELAS
NOME: GUANAS
LUGHO: FORTALEZA, BAHIA
STATO: BAHIA
ABITANTI: 10000

TIPOLOGIA: 10% DELLA POPOLAZIONE È DA LAVORO
INDICE OCCUPATI: 80% SERVIZI, 10% INDUSTRIA, 10% AGRICOLTURA
TIPOLOGIA OCCUPAZIONE: 80% SERVIZI, 10% INDUSTRIA, 10% AGRICOLTURA
INDICE PERICOLOSITÀ: 2

PROSPETTIVE ESPANSIONE: 1. 20% AUMENTO ANNUO STAMATO
 2. AREA DEL TAVOLA DEL PIANO PERMETTE ESPANSIONE SU PALAFATE
ANNOZZIONI:
 - LA MASSIMA PARTE DELLE SUE ABITAZIONI SONO REALIZZATE IN LEGNO SU PALAFATE
 - ALCUNE FAVELLE VIVONO SULLA BIANCHE CHE USANO PER PESCARO
 - MANCANZA DI INFRASTRUTTURE PRINCIPALI
 - ADESIONE/CONSENSO ALLE AGAZIE MINORILE
 - FAVORIZZAZIONE DEL TURISMO
 - CONTRIBUZIONE DELL'AMBIENTE
 - ADESIONE/CONSENSO ALLE AGAZIE MINORILE
 - ADESIONE/CONSENSO ALLE AGAZIE MINORILE



CARTA IDENTITÀ FAVELAS
NOME: SANTA CLARA
LUGHO: SANTA CLARA, MATO GROSSO DO SUL
STATO: BAHIA
ABITANTI: 10000

TIPOLOGIA: 10% DELLA POPOLAZIONE È DA LAVORO
INDICE OCCUPATI: 80% SERVIZI, 10% INDUSTRIA, 10% AGRICOLTURA
TIPOLOGIA OCCUPAZIONE: 80% SERVIZI, 10% INDUSTRIA, 10% AGRICOLTURA
INDICE PERICOLOSITÀ: 2

PROSPETTIVE ESPANSIONE: 1. 20% AUMENTO ANNUO STAMATO
 2. AREA DEL TAVOLA DEL PIANO PERMETTE ESPANSIONE SU PALAFATE
ANNOZZIONI:
 - LA MASSIMA PARTE DELLE SUE ABITAZIONI SONO REALIZZATE IN LEGNO SU PALAFATE
 - ALCUNE FAVELLE VIVONO SULLA BIANCHE CHE USANO PER PESCARO
 - MANCANZA DI INFRASTRUTTURE PRINCIPALI
 - ADESIONE/CONSENSO ALLE AGAZIE MINORILE
 - FAVORIZZAZIONE DEL TURISMO
 - CONTRIBUZIONE DELL'AMBIENTE
 - ADESIONE/CONSENSO ALLE AGAZIE MINORILE
 - ADESIONE/CONSENSO ALLE AGAZIE MINORILE



- FINO A 500.000 AB
- OLTRE 500.000 AB
- OLTRE 800.000 AB
- OLTRE 2.000.000 AB
- OLTRE 6.000.000 AB
- OLTRE 12.000.000 AB

CITTA' BRASILIANE

CARTA DI IDENTITÀ DI ALCUNE TRACCE PIU' DRAMMATICHE E SIGNIFICATIVE FAVELAS DEL BRASILE

- FAVELAS RACCOLTA SU UN "MORRO" - MONTE
- FAVELAS SITUATA A RIDOSSO DI COLLINE
- FAVELAS IN UNA ZONA DI PIANURA
- FAVELAS SITUATA AI MARGINI DI UN Fiume
- FAVELAS SITUATA TRA DUNE DI SABBIA



FAVELAS

FAVELA IN MOVIMENTO

RELAATORE: PROF. ANTONELLO BOATTI
 STUDENTI: ALDO BUSCIO
 ANDREA INVIDIATA

STUDIO GENERALE BRASILE
 STUDIO FAVELAS

1:5.000.000



STATO DI SANTA CATARINA

FLORIANOPOLIS	CAPITALE	61,53	ab/kmq	
5.866.568	POPOLAZIONE	10 %	vive in favelas	
95.285	Kmq	4 %	PIL Nazionale	



REGIONE OESTE

MICROREGIONI:

- 1 SAO MIGUEL D'OESTE
- 2 CHAPECO
- 3 XANXERE
- 4 CONCORDIA
- 5 JOACABA

REGIONE NORTE

MICROREGIONI:

- 6 CANOINHAS
- 7 SAO BENTO DO SUL
- 8 JOINVILLE

REGIONE PLANALTO

MICROREGIONI:

- 9 CURITIBANOS
- 10 CAMPOS DE LAGES

REGIONE VALE

MICROREGIONI:

- 11 RIO DO SUL
- 12 BLUMENAU
- 13 ITAJAI'

REGIONE LESTE

MICROREGIONI:

- 14 TABULEIRO
- 15 FLORIANOPOLIS

REGIONE SUL

MICROREGIONI:

- 16 TUBARAO
- 17 CRICIUMA
- 18 ARARANGUA'

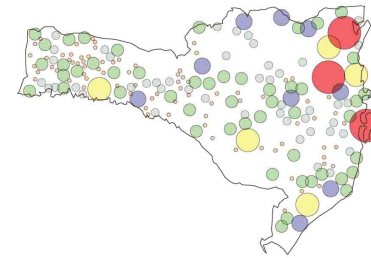

CITTA' - POPOLAZIONE

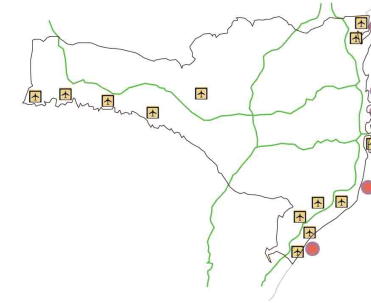
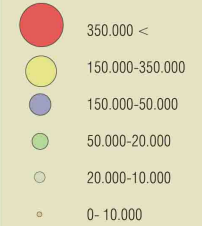

VIABILITA'

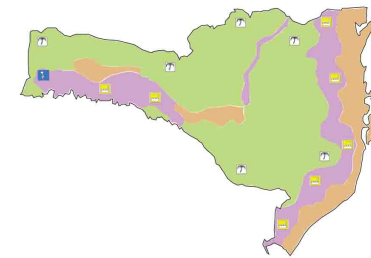
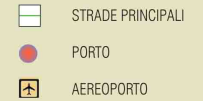

ECONOMIA DEL PAESE

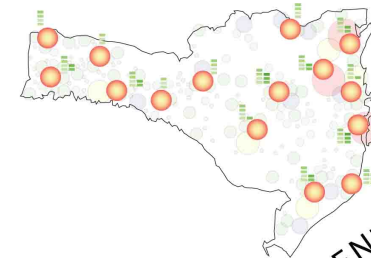

FAVELAS

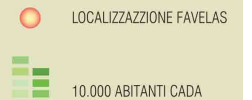

CANYON DI SANATA CATARINA



NATURA E MARE



OKTOBERFEST A BLUMENAU



ALLEVAMENTO DI BOVINI



SPIAGGIA PARADISIACA DI BOMBINHAS

FAVELA IN MOVIMENTO

RELAOTORE: PROF. ANTONELLO BOATTI
STUDENTI: ALDO BUSCIO
ANDREA INVIDIATA

STUDIO GENERALE STATO
SANTA CATARINA
CARTE TEMATICHE
SCALA: 1:1.000.000

CITTA' DI FLORIANOPOLIS
 436,5 Km²
 422.000 Abitanti
 966 Ab/Kmq

FAVELAS FLORIANOPOLIS
 58 favelas
 47.258 Abitanti
 70 Km²

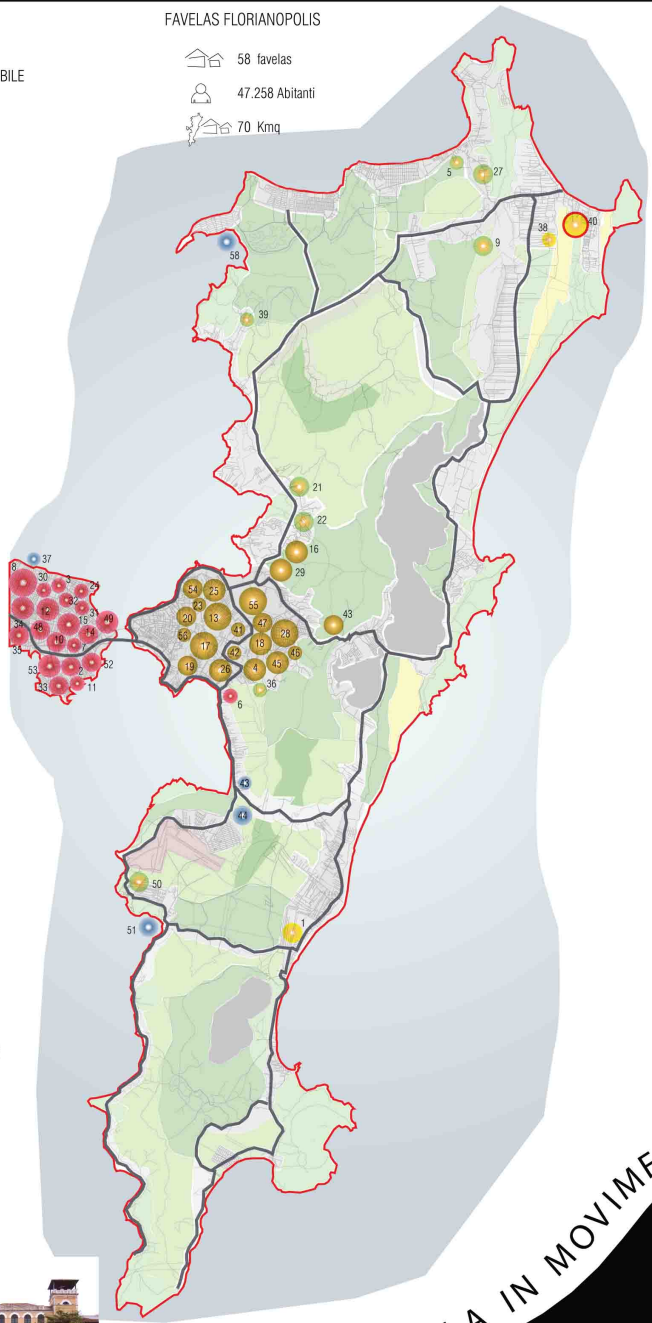
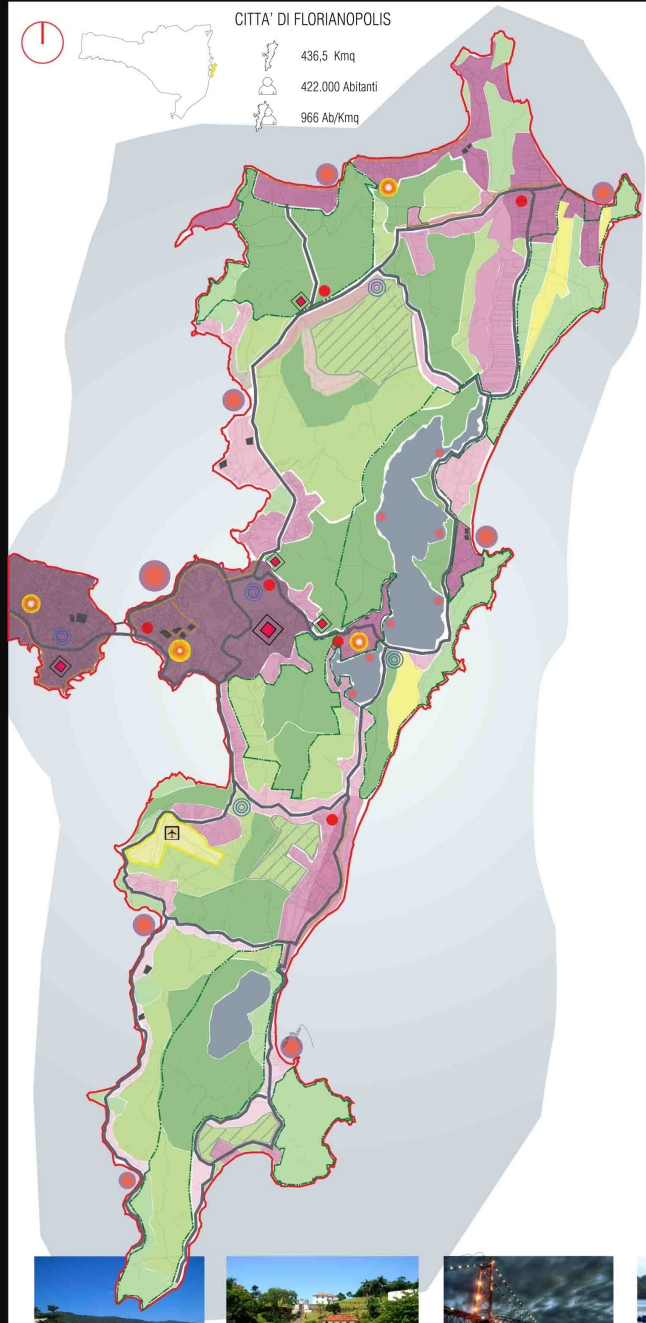

- TRASPORTI**
- AEREOPORTO
 - PISTA CICLABILE
 - STRADE PROVINCIALI
 - TERMINALE BUS
 - PORTO
- URBANIZZATO**
- DENSITA' DI URBANIZZAZIONE
 - ZONE DI ESPANSIONE URBANA
 - EDIFICI STORICI
- SERVIZI**
- OSPEDALE
 - UNIVERSITA'
 - IMPIANTI SPORTIVI
- VERDE**
- VERDE PIANEGGIANTE
 - VERDE MARITTIMO
 - VERDE COLLINARE-MONTUOSO
- NATURA**
- DUNA DI SABBIA
 - LAGO
 - AREA DI PRERVAZIONE NATURALE

CENTRO

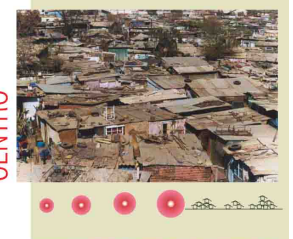

PROVINCIA



MONTAGNA



DUNA



ACQUA



FAVELA IN MOVIMENTO



SPIAGGIA BARRA DA LAGOA

ISOLA DI FORTALEZA

PONTE HERCILIO LUZ

ALLEVAMENTO OSTRICHE

MERCATO PUBBLICO

RELAOTORE: PROF. ANTONELLO BOATTI
 STUDENTI: ALDO BUSCIO
 ANDREA INVIDIATA

STUDIO CITTA' FLORIANOPOLIS
 STUDIO FAVELAS FLORIANOPOLIS
 SCALA: 1:10.000

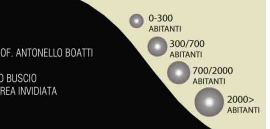



FAVELA DI VILA DO ALVOREDO

779 ABITANTI 
 10,93 Km² 
 79 ab /km² 

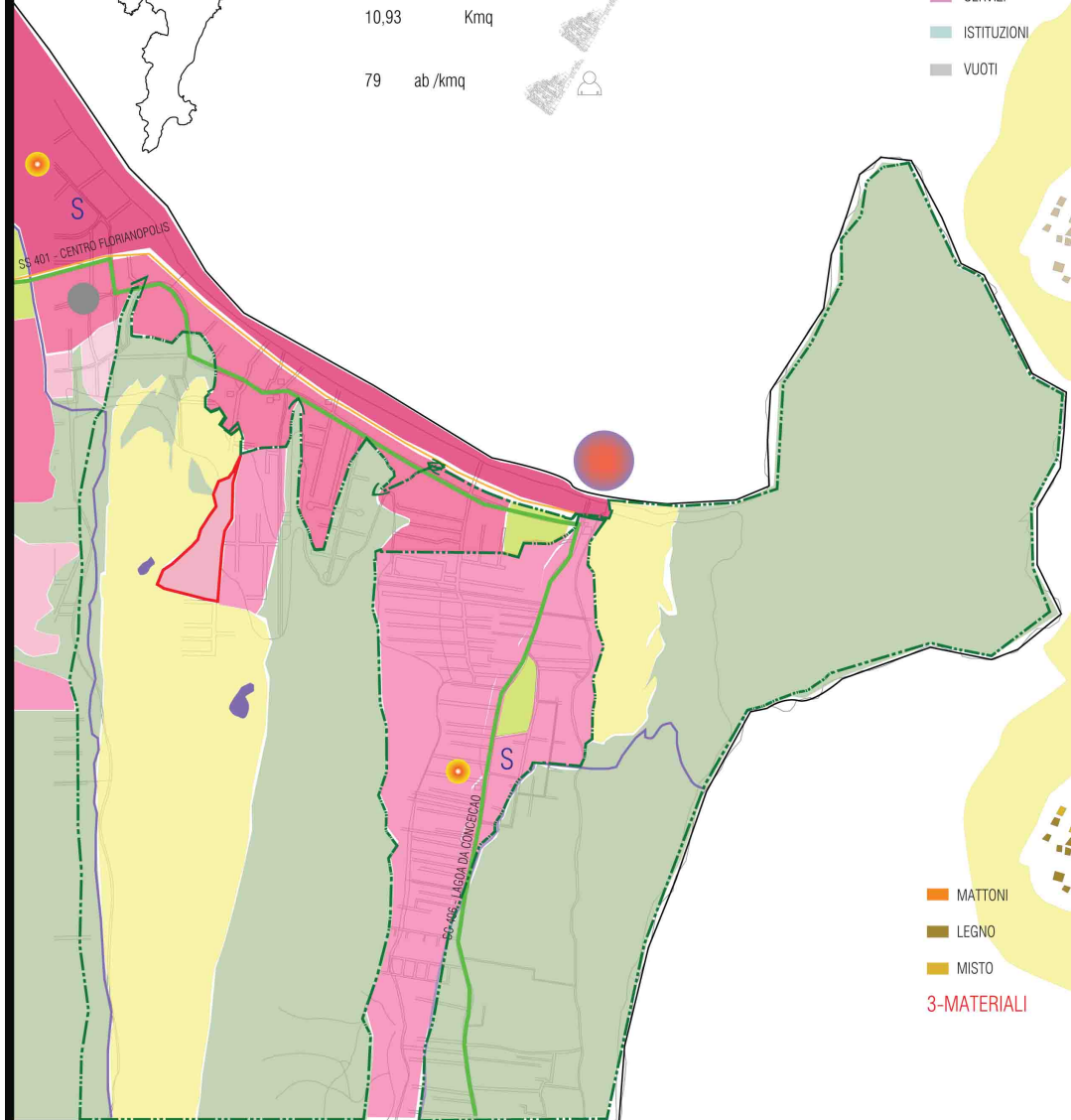

1-ZONEAMENTO

-  RESIDENZIALE
-  COMMERCIALE
-  SERVIZI
-  ISTITUZIONI
-  VUOTI

2-DENSITA'

-  ALTA (fino a 11mq/ab)
-  MEDIA (da 11 a 25 mq/ab)
-  BASSA (più di 25 mq/ab)
-  DATI NON DISPONIBILI

3-MATERIALI

-  MATTONI
-  LEGNO
-  MISTO

4-QUALITA'

-  PESSIMA
-  INADEGUATA
-  NORMALE
-  BUONA

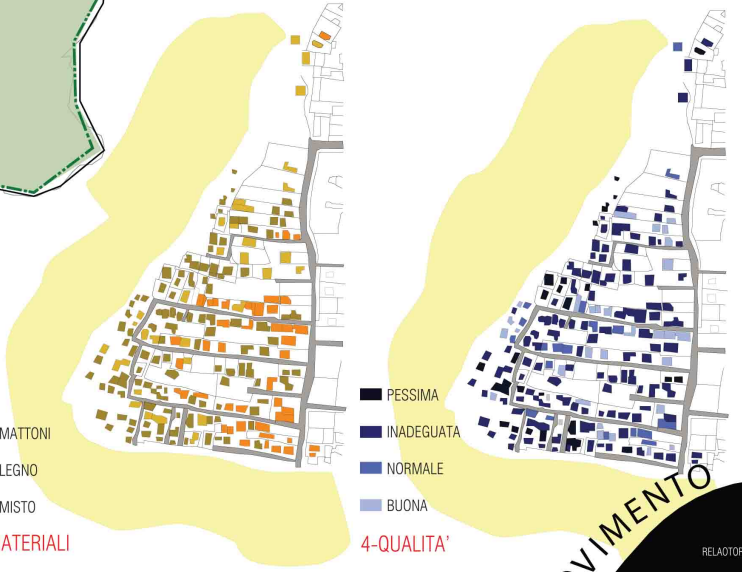
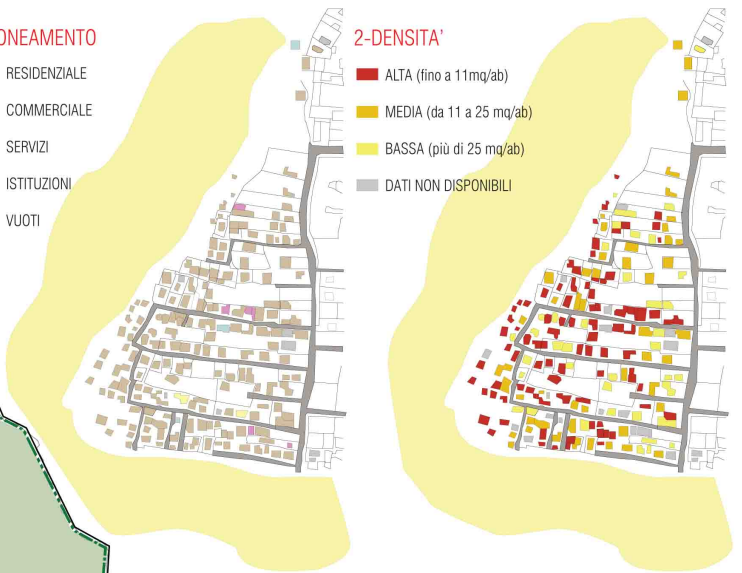

VISTA COMPLESSIVA AREA



EDIFICIO "MANGIATO" DALLA DUNA



TIPICA ABITAZIONE IN LEGNO



TIPICA ABITAZIONE IN LEGNO



PARTICOLARE ABITAZIONE DEGRADATA



VISTA COMPLESSIVA AREA

-  QUALITA' URBANIZZATO
-  AREA VERDE
-  PARCO
-  DUNA
-  CORSO D'ACQUA
-  AREA DI PRESERVAZIONE
-  STRADA PRINCIPALE
-  PISTA CICLABILE
-  SCUOLA
-  CENTRO MEDICO
-  PORTO
-  TERMINALE BUS

FAVELA IN MOVIMENTO

RELAUTORE: PROF. ANTONELLO BOATTI
 STUDENTI: ALDO BUSCIO
 ANDREA INVIDIATA

STUDIO FAVELA ESISTENTE
 SCALA: 1:5.000



DOMANI

AREA FAVELA RIQUALIFICATA. AREA A PARCO - LUOGO ALLA MEMORIA.
- ELIMINAZIONE EDIFICI IN MATTONI IN LATERIZIO E EDIFICI MISTI;
- EDIFICI IN LEGNO PRESENTI, LASCIATI AL NORMALE DEGRADO E ALL'AVANZARE DELLA DUNA.



FAVELA IN MOVIMENTO

RELAOTORE: PROF. ANTONELLO BOATTI
STUDENTI: ALDO BUSCIO
ANDREA INVIDIATA

EVOLUZIONE FAVELA ESISTENTE
IDEE PROGETTUALE FUTURA
SCALA: 1:2.000



LOCALIZZAZIONE AREA

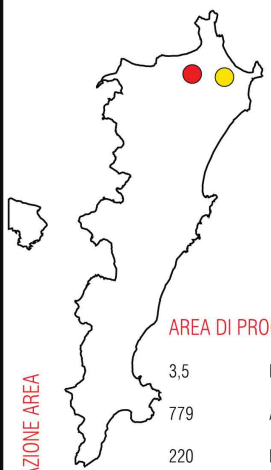

AREA DI PROGETTO

3.5	Km		
779	ABITANTI		
220	FAMIGLIE		
9.45	Kmq		
82.43	ab /kmq		



VISTA PANORAMICA GENERALE DELL'AREA DI PROGETTO 1



Vista situazione fiume

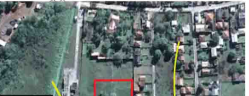

veduta vegetazione mata atlantica



nuove abitazioni



abitazioni fatiscenti



abitazioni fatiscenti



ACCESSO AL TERRENO



VISTA PANORAMICA GENERALE DELL'AREA DI PROGETTO 2

AEROFOTOGRAMMETRICO AREA DI PROGETTO

- AREA VERDE
- PARCO
- CORSO D'ACQUA
- STRADA PRINCIPALE
- PISTA CICLABILE
- SCUOLA
- TERMINALE BUS
- OSPEDALE
- DENSITA' URBANIZZATO

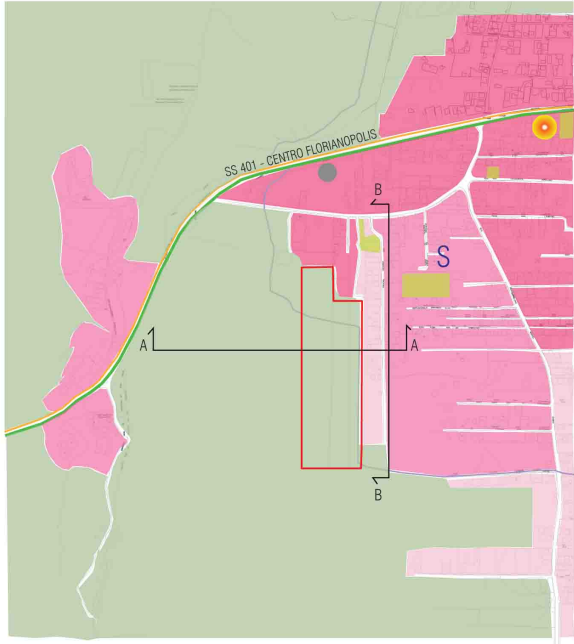

PLANIMETRIA GENERALE ZONA
scala 1:2500

sezione A - A

sezione B - B

IDEA PROGETTUALE PLANIMETRIA
scala 1:2000



- STRADA PRINCIPALE
- STRADE SECONDARIE
- AREE SERVIZI EDIFICI
- PARCHEGGI
- VERDE
- ORTI
- EDIFICI
- AREE ATTREZZATE COMUNI
- PIANTUMAZIONE

LEITMOTIV DI PROGETTO



COLORE



IRREGOLARITA'

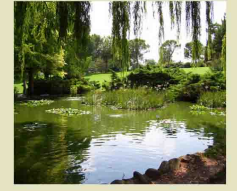
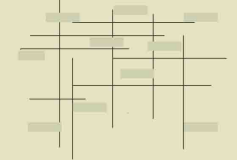

NATURA



FAVELA IN MOVIMENTO

RELAUTORE: PROF. ANTONELLO BOATTI
STUDENTI: ALDO BUSCIO
ANDREA INVIDIATA

FASE PROGETTUALE
LOCALIZZAZIONE AREA DI PROGETTO
IDEE DI PROGETTO



SCHEMI CONCETTUALI DI PROGETTO :

VERDE

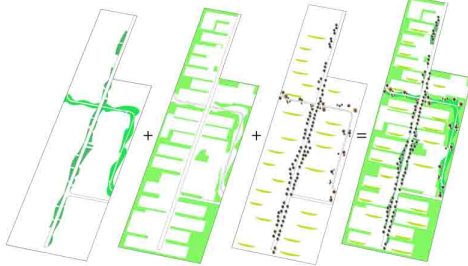

PARCO LINEARE PARCO VERDE ORTI PRIVATI VEGETAZIONE ARBOREA VERDE DI PROGETTO

SCHEMI CONCETTUALI DI PROGETTO :

COSTRUITO

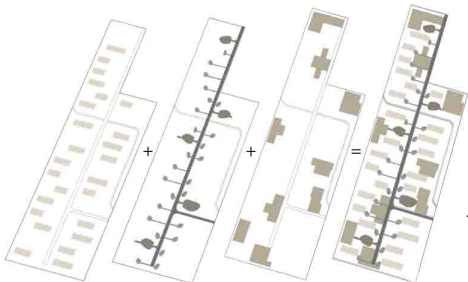

UNITA' ABITATIVA STRADE, PARCHEGGI SPAZZI PAVIMENTATI AREE COMUNI COSTRUITO DI PROGETTO

SCHEMI CONCETTUALI DI PROGETTO :

AREE COMUNI

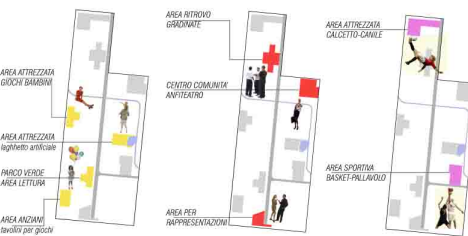

AREA ATTREZZAZZA GIOCHI BAMBINI AREA ATTREZZAZZA laghetto artificiale PARCO VERDE AREA LETTURA AREA ANZIANI tavoli per giochi AREA RITIRO/GRADINATE CENTRO COMUNIK ANTIKENTRO AREA PER RAPPRESENTAZIONI AREA ATTREZZAZZA CALCETTO-CANILE AREA SPORTIVA BASKET-PALLAVOLO AREE RELAX - SVAGO AREE CULTURA AREE DI SPORT



SEZIONE LONGITUDINALE



SEZIONE TRASVERSALE

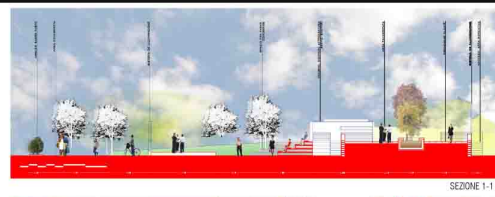

SEZIONE 1-1

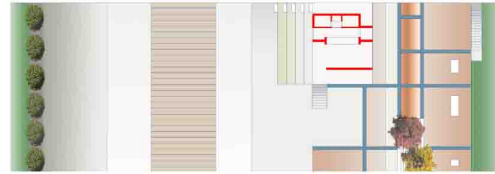

SEZIONE 2-2

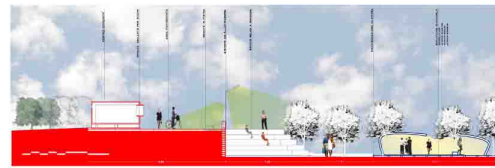

SEZIONE 3-3

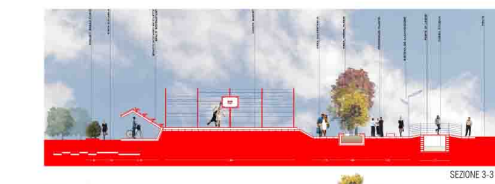
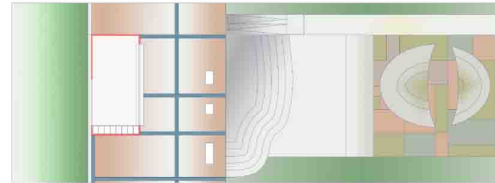

STRADE E VIE DI ACCESSO

- STRADA PRINCIPALE
- STRADA SECONDARIA
- STRADA PEDONALE

TIPOLOGIE PAVIMENTAZIONI

- AREA SERVIZI PALAZZINA
- PARCHEGGI AUTOMOBILI
- STERRATO PARCHEGGI

AREE VERDI: TIPOLOGIE

- AREA VERDE_PRATO
- PARCO LINEARE
- AREA ORTI SEMIPRIVATI
- DECLIVIO AREA ORTI
- AIUOLE VERDI

PRESENZA DI H2O

- CORSO D'ACQUA
- LAGHETTO ARTIFICIALE

TIPOLOGIE PIANTUMAZIONE

- PIANTUMAZIONE ARBOREA_1
- PIANTUMAZIONE ARBOREA_2

FAVELA IN MOVIMENTO

RELATORE: PROF. ANTONELLO BOATTI
STUDENTI: ALDO BUSCIO
ANDREA INVIDIATA

FASE PROGETTUALE
PLANIMETRIA GENERALE
SEZIONI
1:1.000

PIANTE AREE SPECIFICHE
SEZIONI
1:500



STANDARD

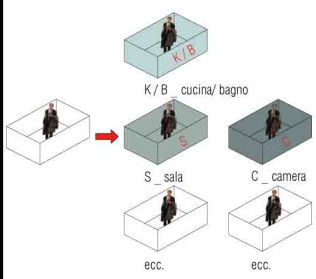

VERSATILITÀ*

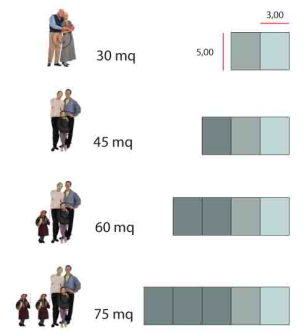

COMPONIBILITÀ*

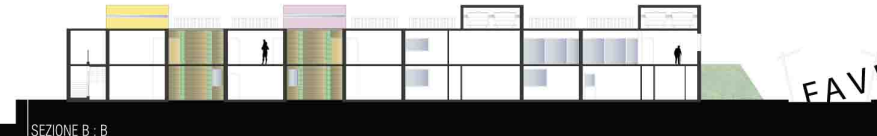
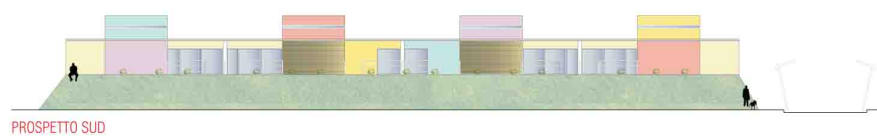
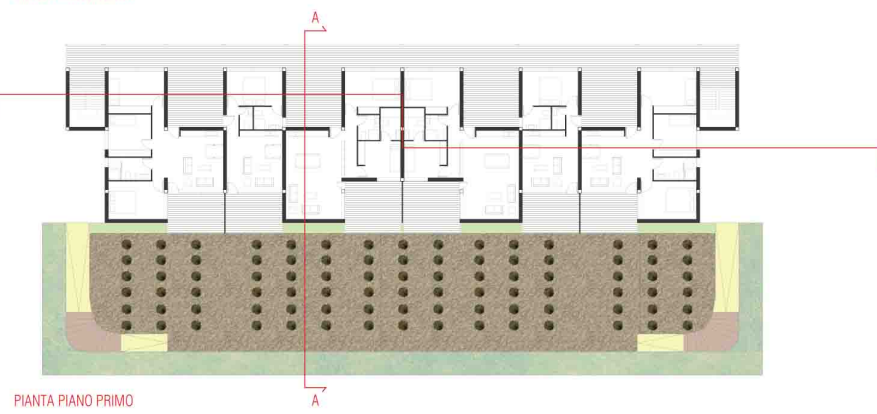
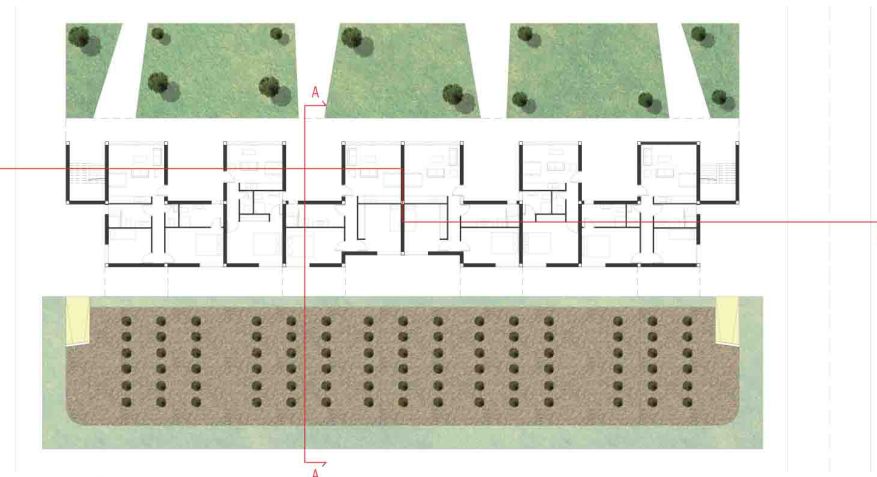
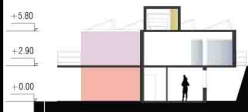

APPARTAMENTO 1 — 45 mq



APPARTAMENTO 2 — 60 mq



APPARTAMENTO 3 — 75 mq



FAVELA IN MOVIMENTO

RELATORE: PROF. ANTONELLO BOATTI
STUDENTI: ALDO BUSCIO
ANDREA INVIDIATA

FASE PROGETTUALE
PIANTE-PROSPETTI-
SEZIONI
1:200

PIANTE
APPARTAMENTI
1:100

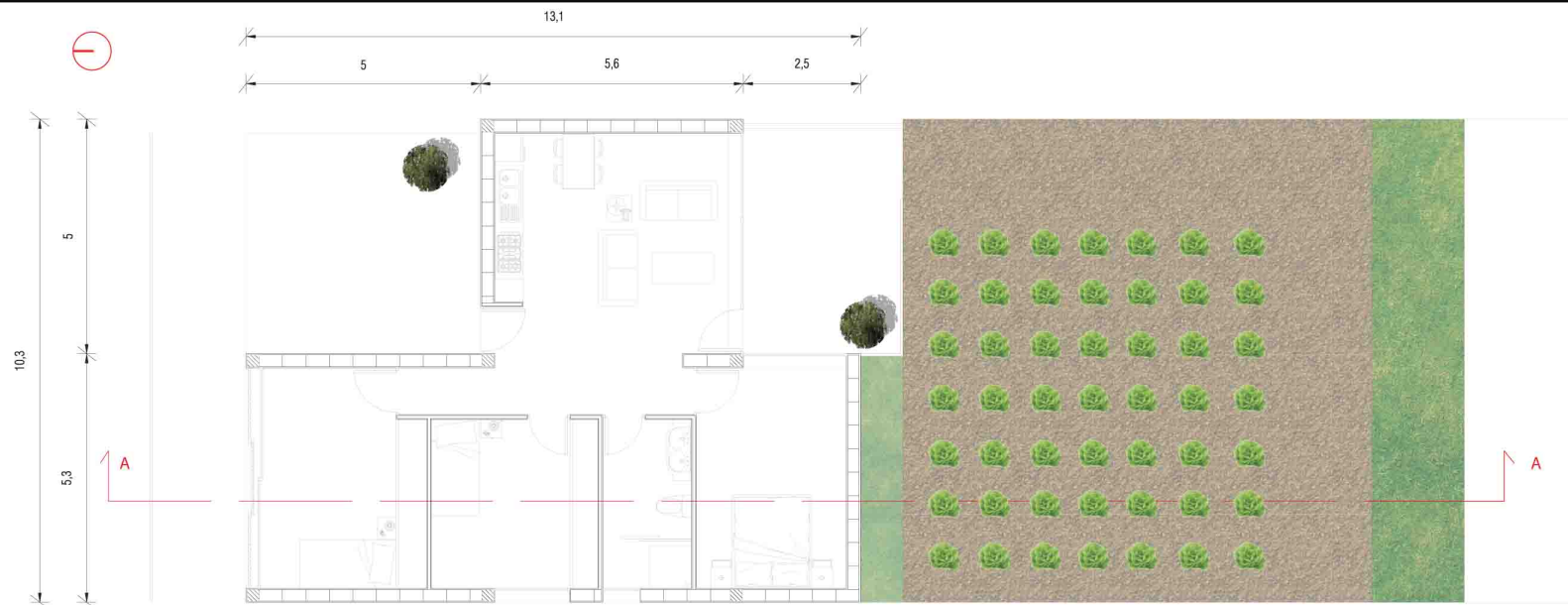

PARTICOLARE 1

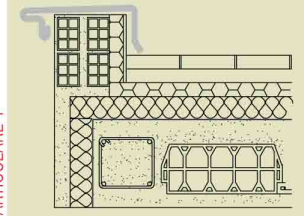

PARTICOLARE 2

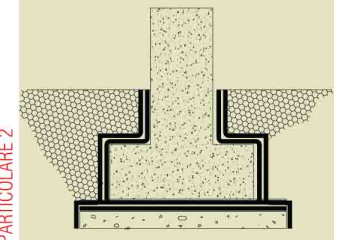

IMPIANTO FITODEPURAZIONE

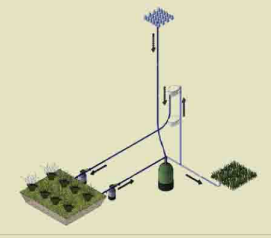

IMPIANTO SOLARE-TERMICO

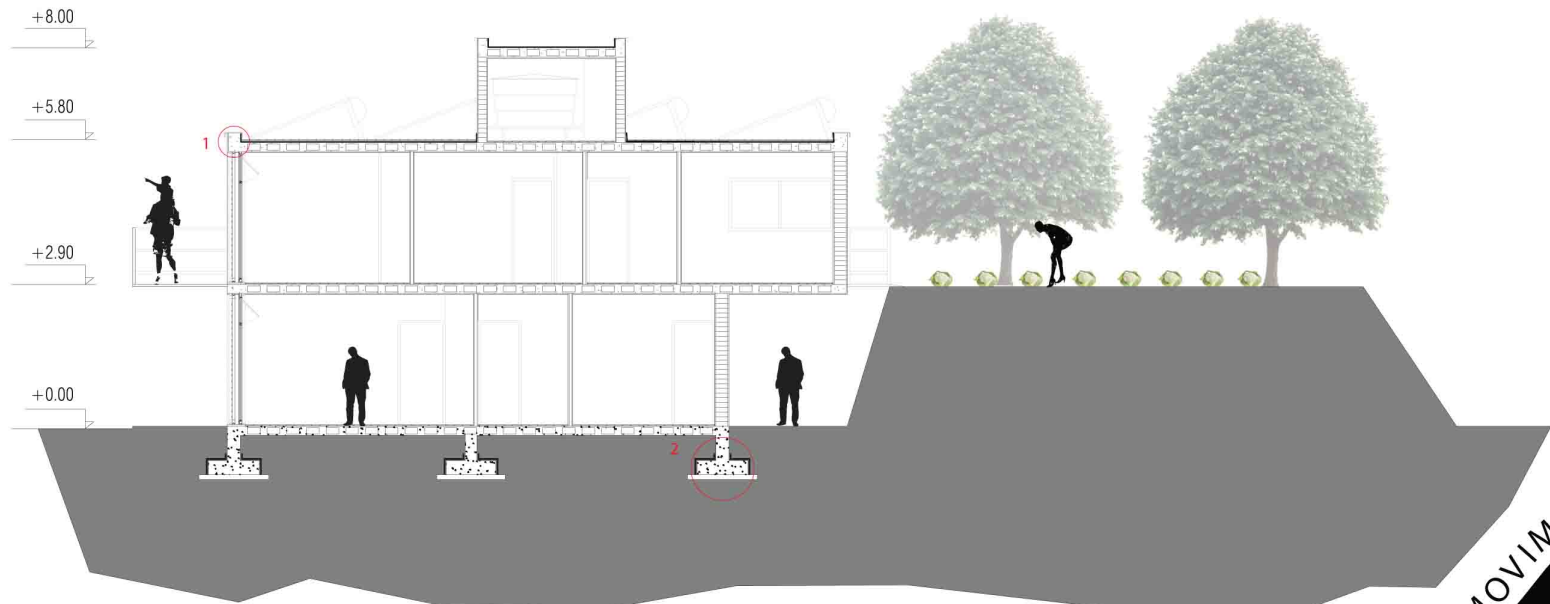
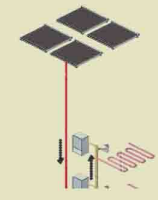

FAVELA IN MOVIMENTO



RELATORE: PROF. ANTONELLO BOATTI
STUDENTI: ALDO BUSCIO
ANDREA INVIDIATA

FASE PROGETTUALE
PIANTA APPARTAMENTO
SEZIONE APPARTAMENTO
1:50

PARTICOLARI
COSTRUTTIVI
1:10