

SUPERFICI

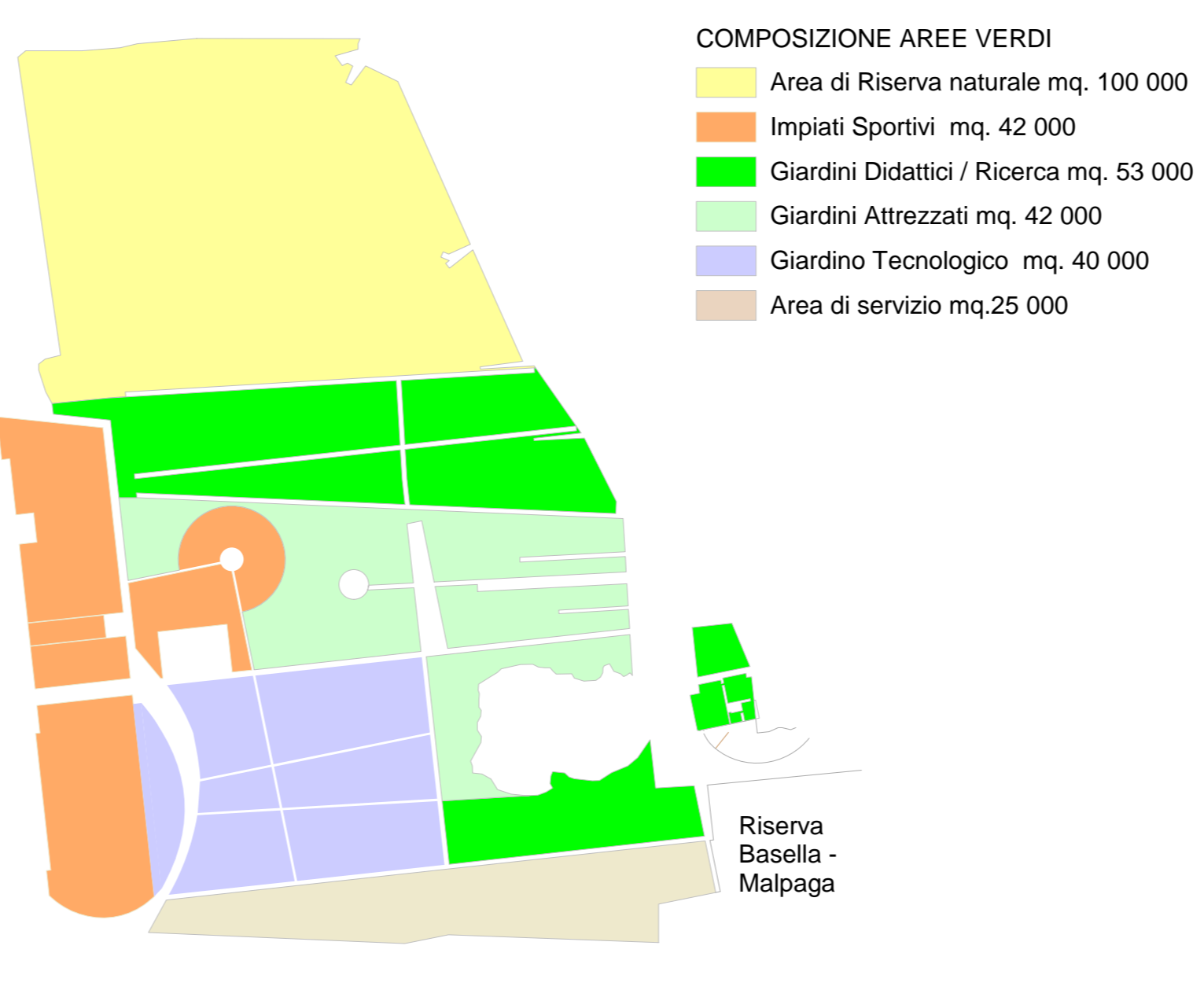

SCHEMA COMPOSITIVO INIZIALE

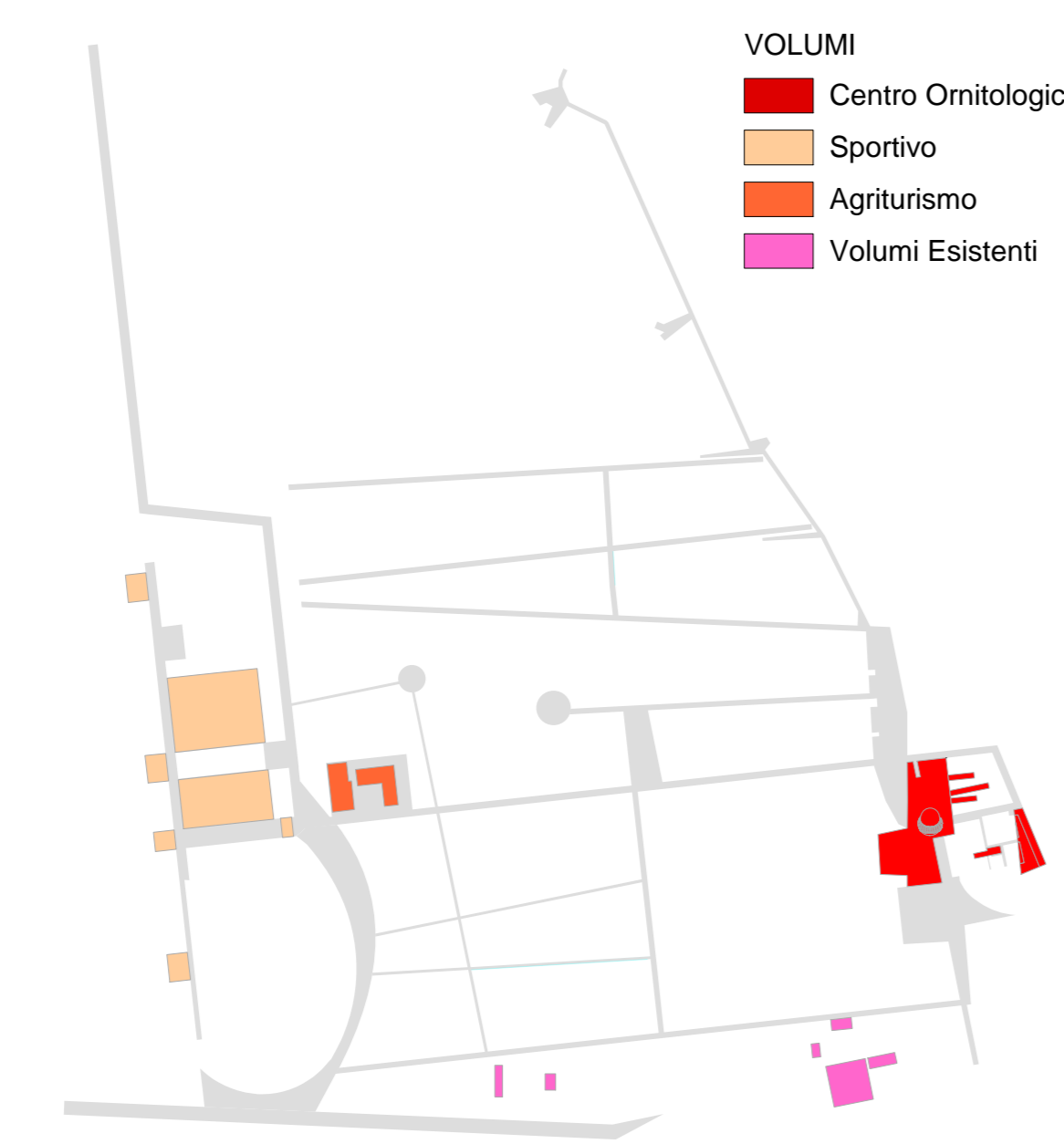
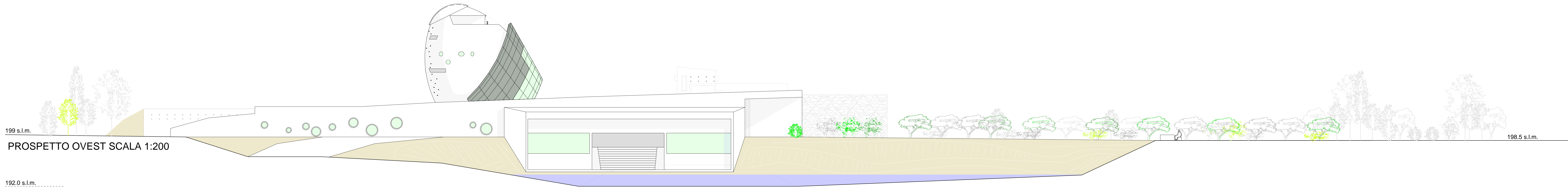
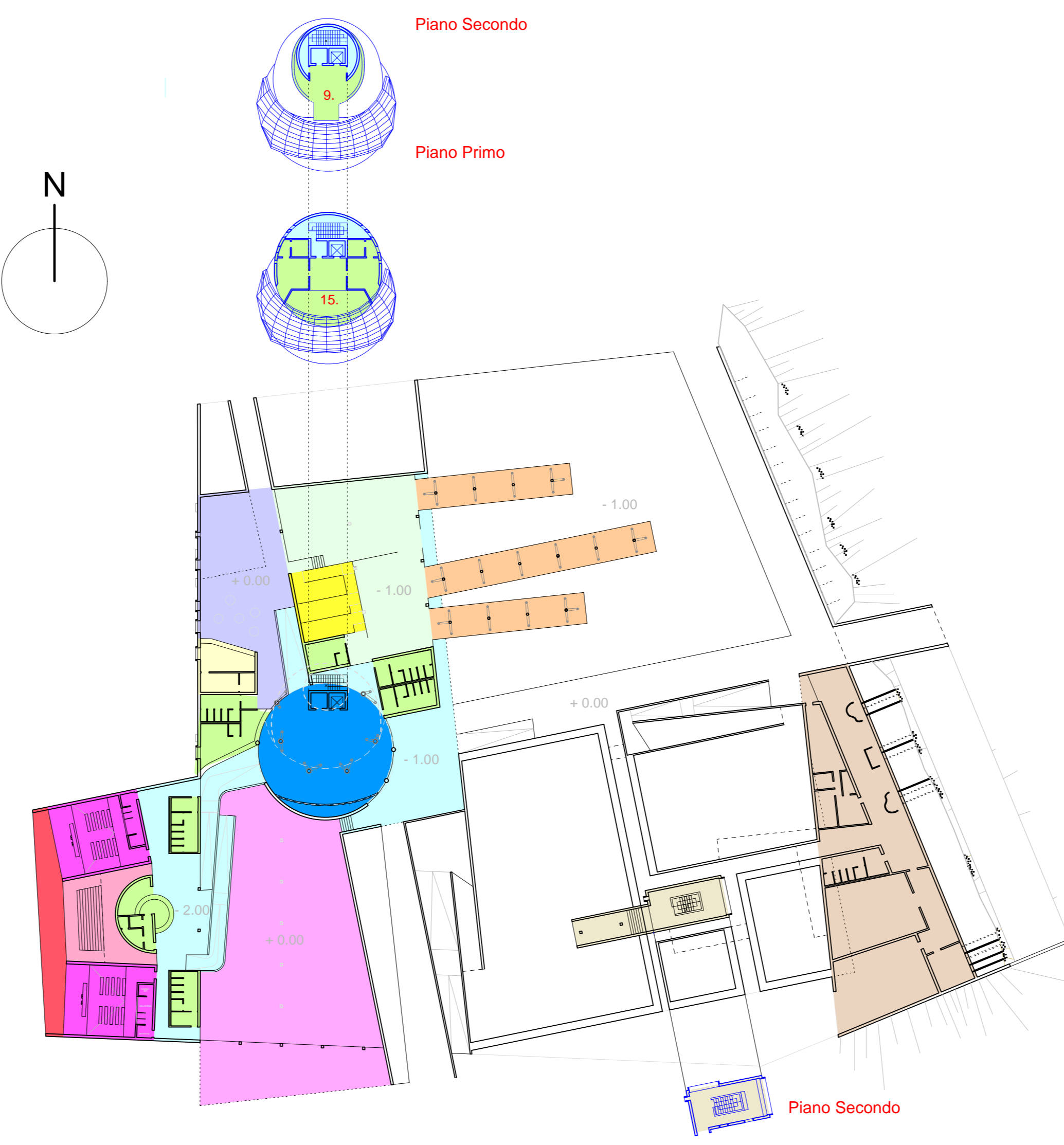
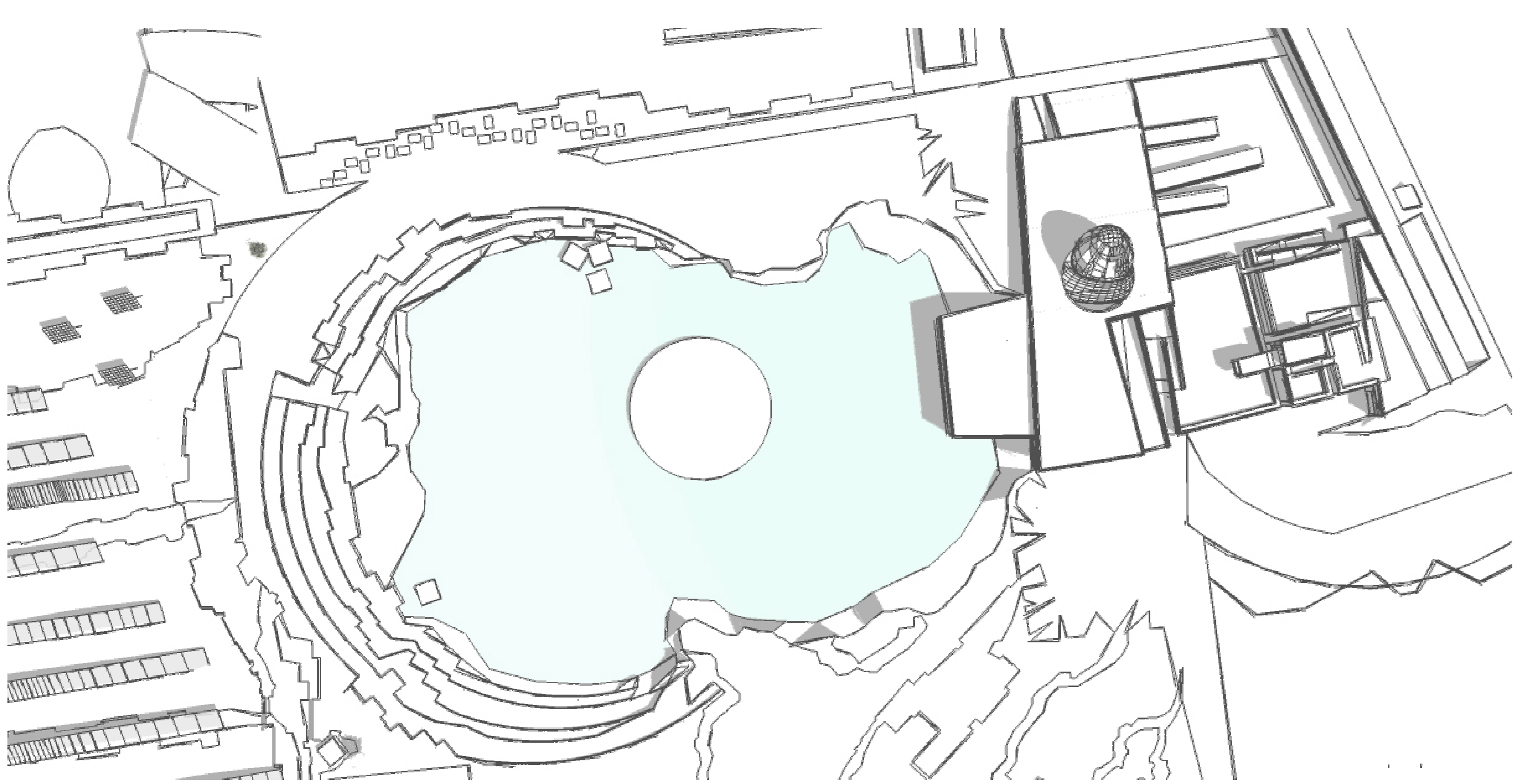
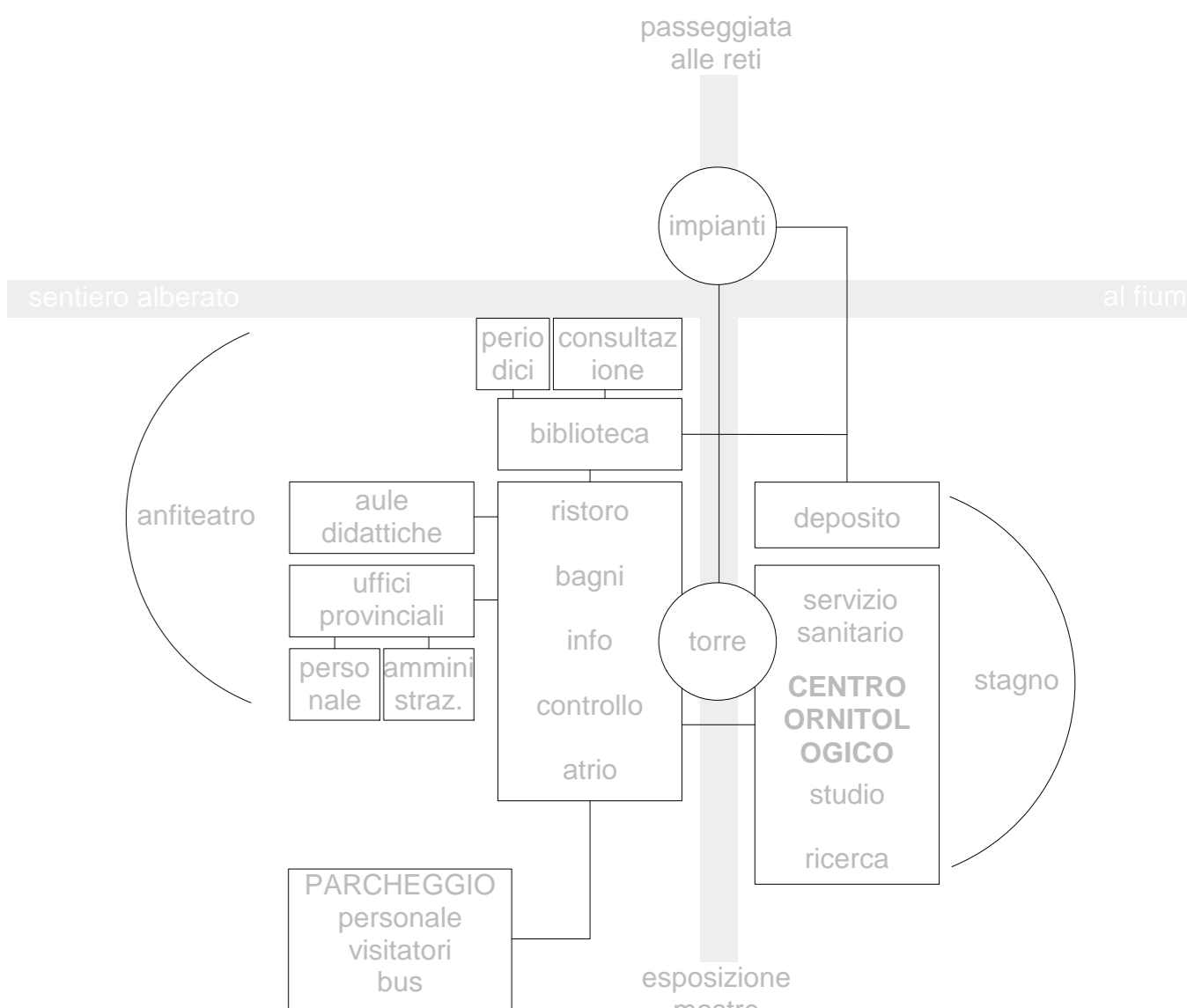

CENTRO ORNITOLOGICO			
	SLP	V	Hm
	mq	mc	m
piano terra			
Aule			
Didattica 1	115	575,0	5,00
Didattica 2	95	475,0	5,00
Scena	85	620,5	7,30
Didattica 3	115	575,0	5,00
Espositiva	710	3.266,0	4,60
Biblioteca			
Area di consultazione	280	840,0	3,00
Mediateca	75	247,5	3,30
Scaffalature/Prestiti	310	1.054,0	3,40
Emeroteca	240	672,0	2,80
Caffetteria			
	50	160,0	3,20
Ricerca			
Laboratori	575	2.587,5	4,50
Torretta d'avvistamento	145	435,0	3,00
Servizi tecnici - amministr.			
Biglietteria - servizi igienici	105	535,5	5,10
Sicurezza - servizi igienici	150	600,0	4,00
Spazi comuni			
Atrio - ascensore	230	2.553,0	11,10
Percorsi - rampe	490	2.205,0	4,50
piano primo			
Servizi tecnici - amministr.			
Uffici di rappresentanza	120	564,0	4,70
Spazi comuni			
di servizio	40	188,0	4,70
piano secondo			
Belvedere			
	45	117,0	2,60
Spazi comuni			
di servizio	40	84,0	2,10
AREE VERDI			
	S	V	Hm
	mq	mc	m
Area di Riserva naturale	100.000	-	-
Impianti Sportivi	42.000	-	-
Giardini Didattici / Ricerca	53.000	-	-
Giardini Attrezzati	42.000	-	-
Giardino Tecnologico	40.000	-	-
Area di Servizio	25.000	-	-
Percorsi	39.000	-	-
AGRITURISMO			
	SLP	V	Hm
	mq	mc	m
piano terra			
Foresteria			
	500	1.500,0	3,00
Ristorante e connessi			
	530	2.120,0	4,00
piano primo			
Foresteria			
	500	1.925,0	3,85
IMPIANTI SPORTIVI			
	SLP	V	Hm
	mq	mc	m
piano terra			
Palazzetti			
1	2.355	23.550,0	10,00
2	3.545	35.450,0	10,00
Direzionale			
	1.450	6.525,0	4,50
Tribuna			
	4.595	-	-
Spogliatoi			
	600	2.700,0	4,50
piano primo			
Direzionale			
	1.110	4.995,0	4,50
piano secondo			
Direzionale			
	1.110	4.995,0	4,50
piano terzo			
Direzionale			
	1.110	4.995,0	4,50
VOLUMI ESISTENTI			
	SLP	V	Hm
	mq	mc	m
piano terra			
Archivi - Depositi			
	1.150	5.750,0	5,00
Direzionale			
	275	825,0	3,00
piano primo			
Archivi - Depositi			
	1.150	5.750,0	5,00
Direzionale			
	215	645,0	3,00

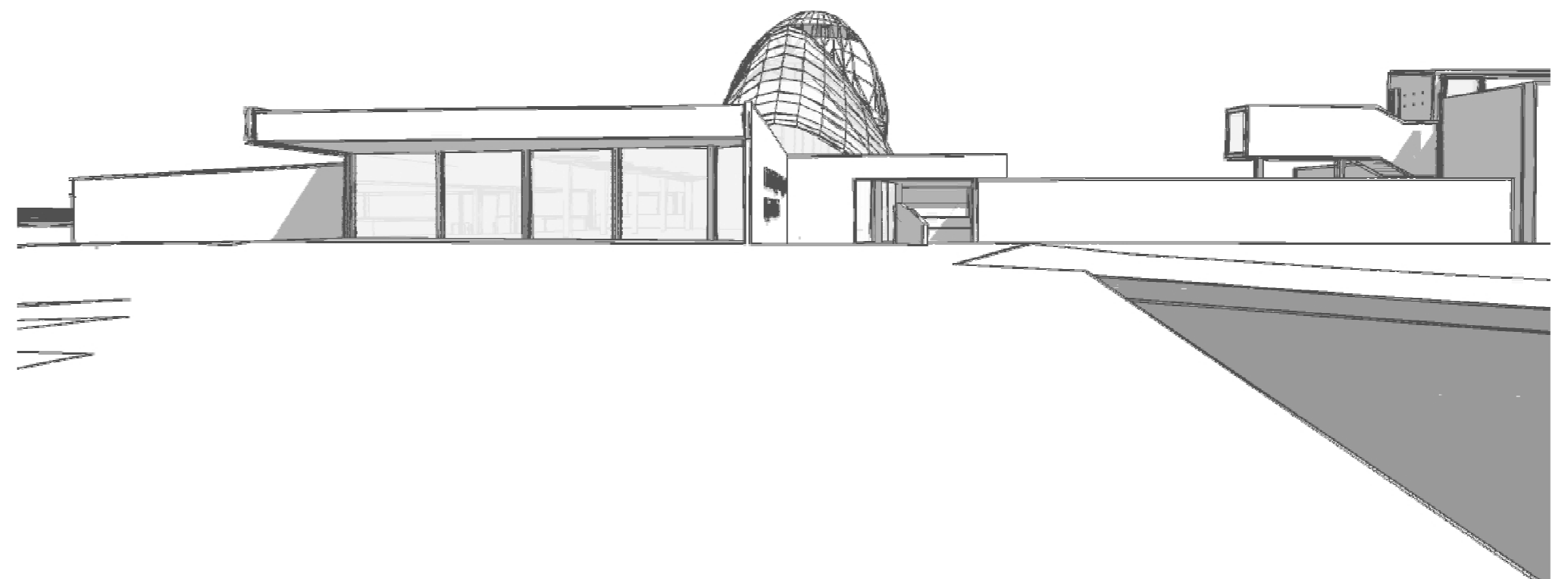
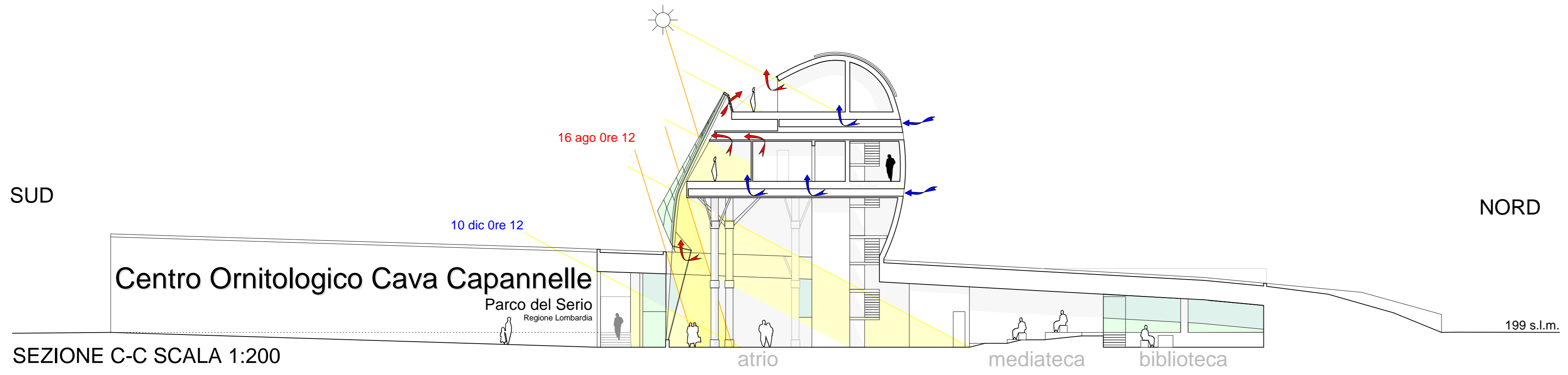

UN CENTRO ORNITOLOGICO PER RIQUALIFICARE CAVA CAPANNELLE IN GRASSOBBIO (Bg) Parco del Serio - Regione Lombardia

relatore: ANTONELLO BOATTI
allievo: ALBERTO TERZI

avviso di gara n. 1357
TAVOLA N. 246

Tesi di laurea
Politecnico di Milano - Facoltà di architettura - a.a. 2008-2009
sessione d'esame Maggio 2010