

# HOUSING SOSTENIBILE

TECNOLOGIE SOLARI PASSIVE  
APPLICATE ALLE RESIDENZE  
MULTIPIANO  
NELL'EX AREA INDUSTRIALE  
DI VIA PARENDOVA  
A CHIESANUOVA  
BRESCIA

## TECNOLOGIE SOLARI PASSIVE

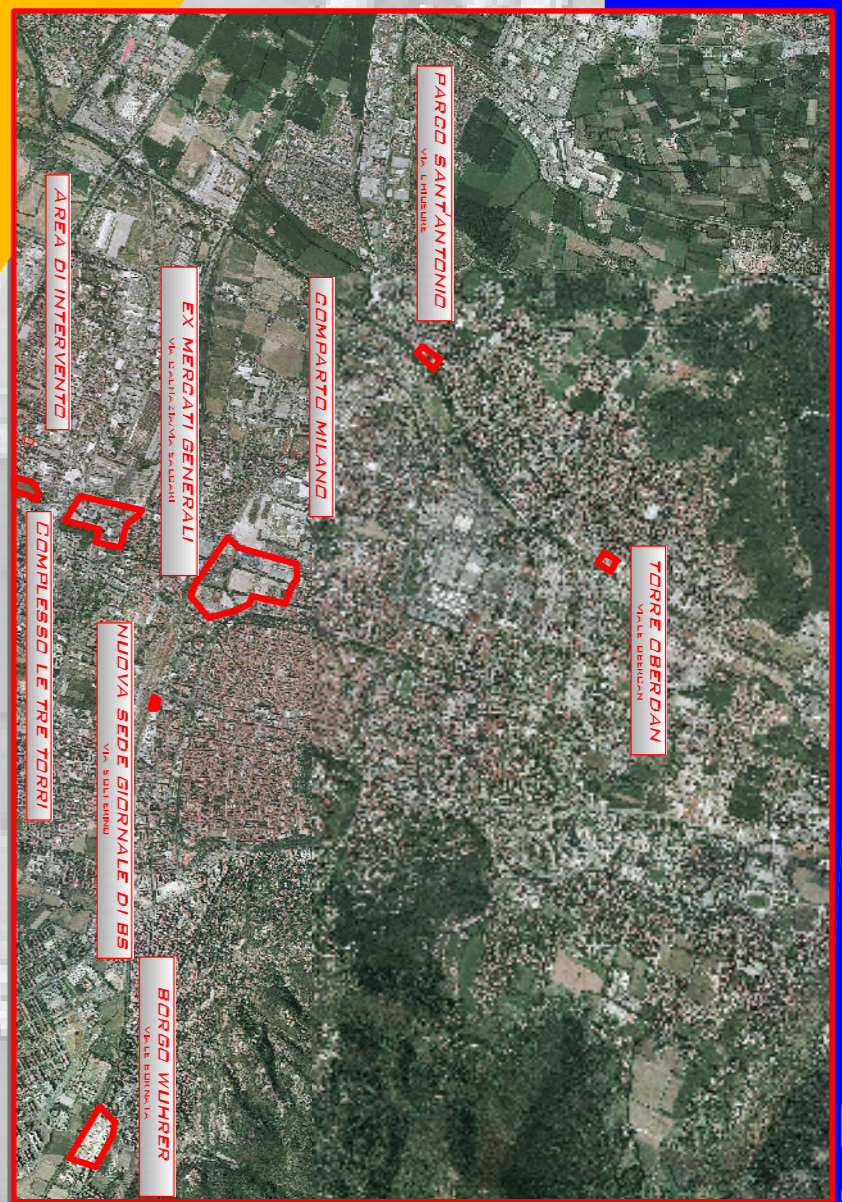

COMUNE DI BRESCIA E LOCALIZZAZIONE DELL'AREA

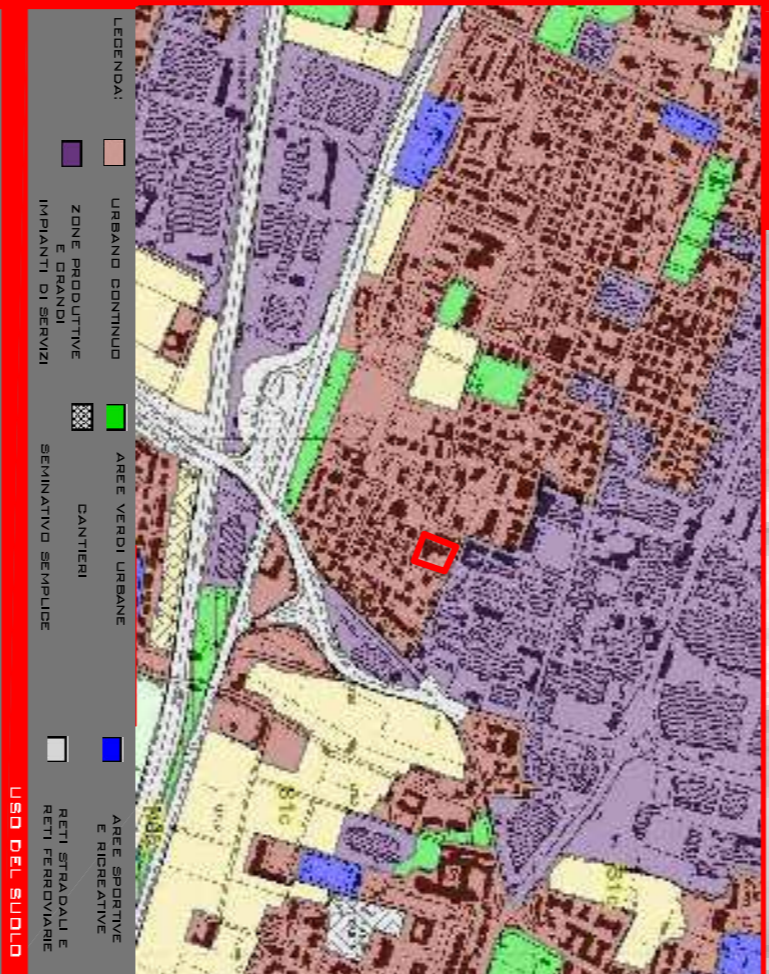

VISTA AEREA DELL'AREA



VISTA 1



VISTA 2



VISTA 3



VISTA 4

## STUDIO DELLE AREE DISMESSE



COMPLESSO LE TRE TORRI - BS



COMPLESSO BORGO VIVAIERI - BS

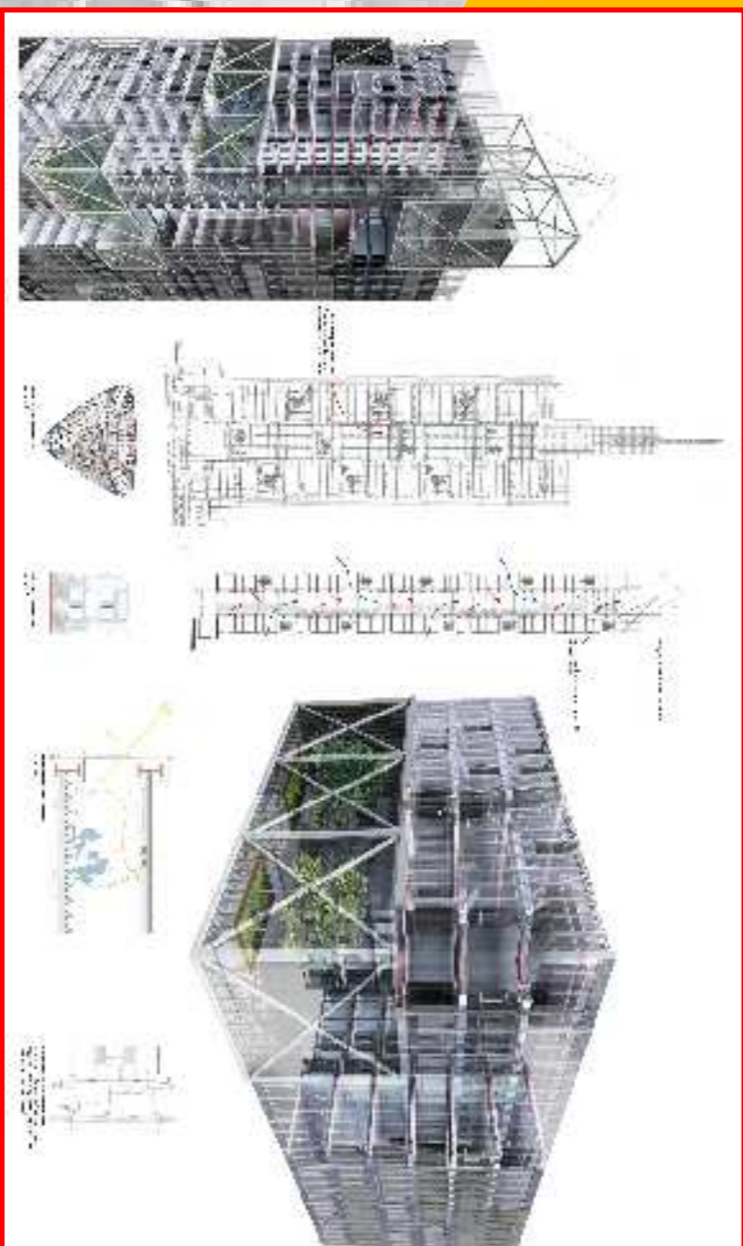

COMMERBANK - FRANCOFURTE

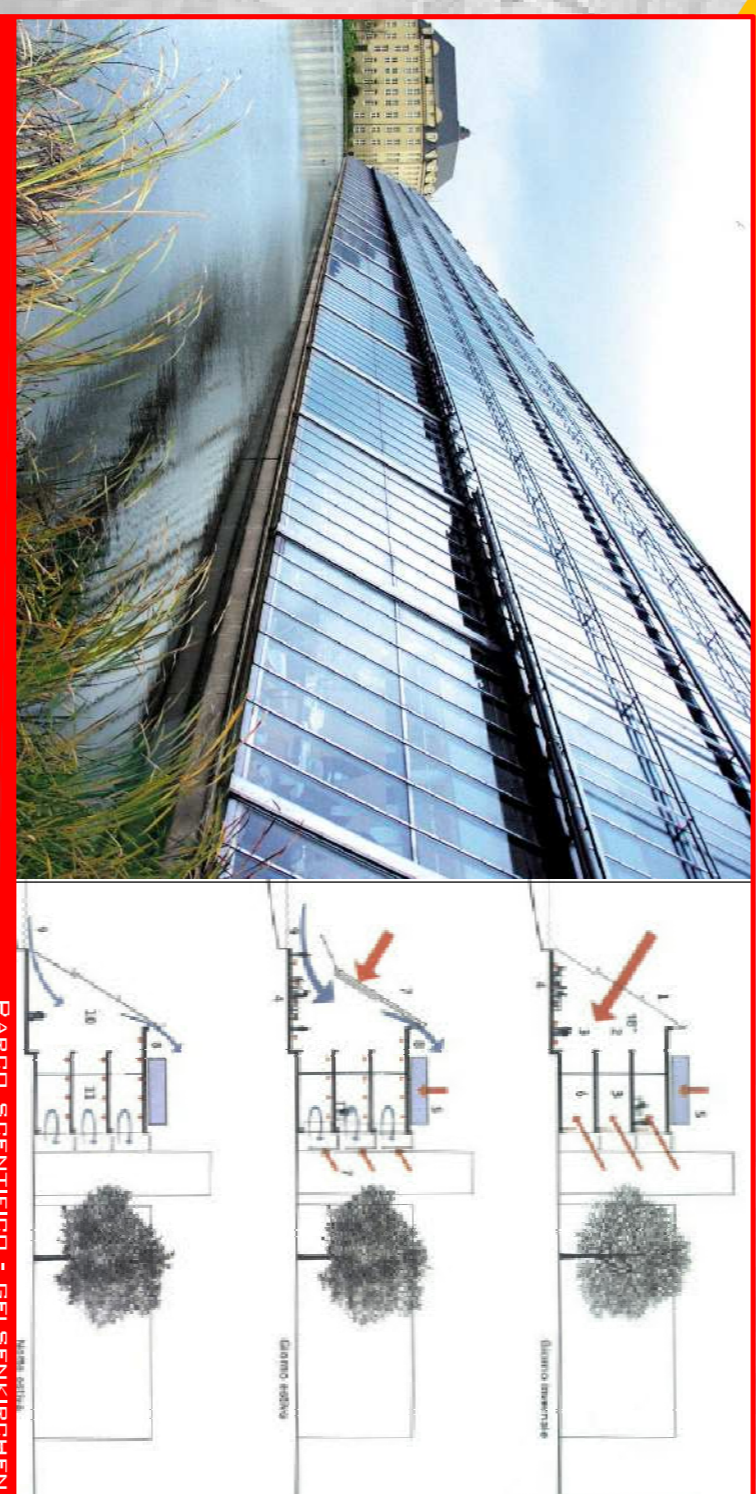

PANICO SUSTITICO - GELSENKIRCHEN

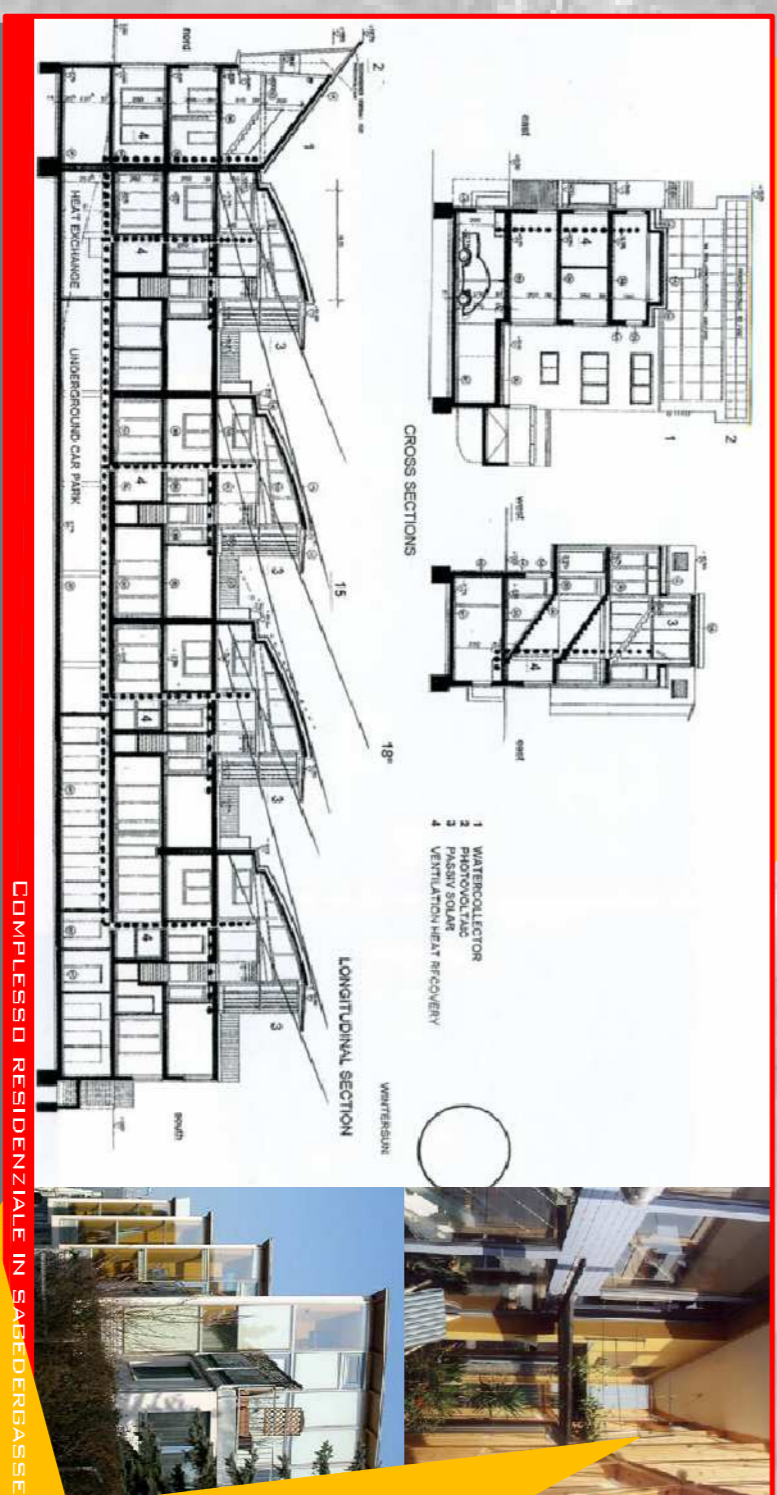

COMPLESSO RESIDENZIALE IN SARDOKIRASKE



PANICO S. ANTONIO - BS

## STUDIO DELLE AREE DISMESSE

### HOUSING SOSTENIBILE

TECNOLOGIE SOLARI  
PASSIVE APPLICATE ALLE  
RESIDENZE MULTIPIANO  
NELL'EX AREA INDUSTRIALE  
DI VIA PARENDOVA A  
CHIESANUOVA - BRESCIA

STUDENTE  
CRISTIAN GIOVANELLI  
MATR. 71 05422

RELATORE  
ALESSANDRA ZANELLI

TITOLO DELLA TAVOLA  
FURISTICA DI PROGETTO

SCALA

DATA  
04-05-2010

ELABORATO PROGETTUALE  
1

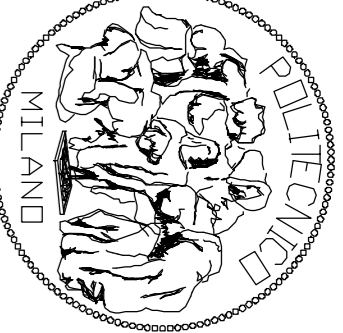

POLITECNICO DI MILANO

FACOLTÀ DI ARCHITETTURA E SOCIETÀ  
CORSO DI LAUREA IN ARCHITETTURA

BEST  
DIPARTIMENTO DI SCIENZA E  
TECNOLOGIA DELL'AMBIENTE  
CONSTRUITO  
BUILDING & ENVIRONMENT  
SCIENCE & TECHNOLOGY

