

COMPLESSO TRE TORRI

EX DEPOSITO

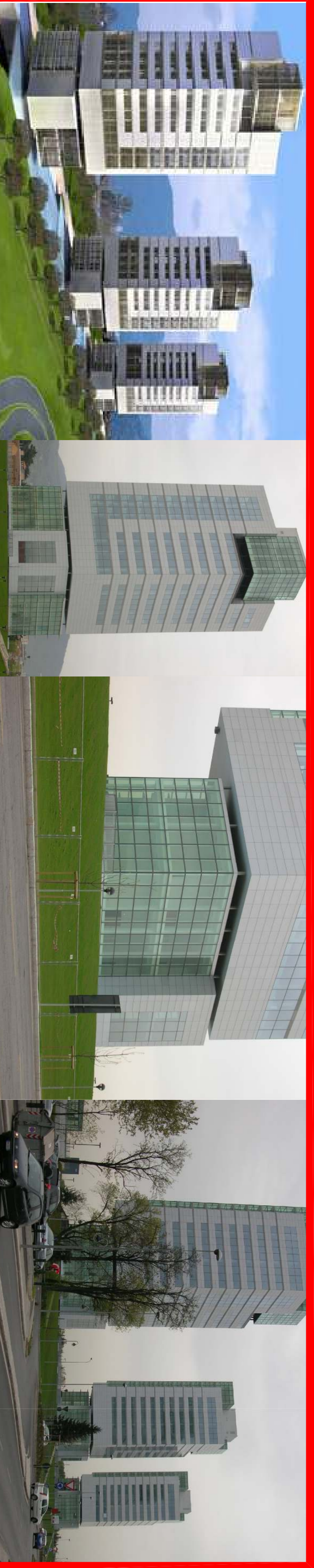

PALAZZO OBERDAN

EX FABBRICA



PARCO S. ANTONIO

EX INDUSTRIE CIDNEO

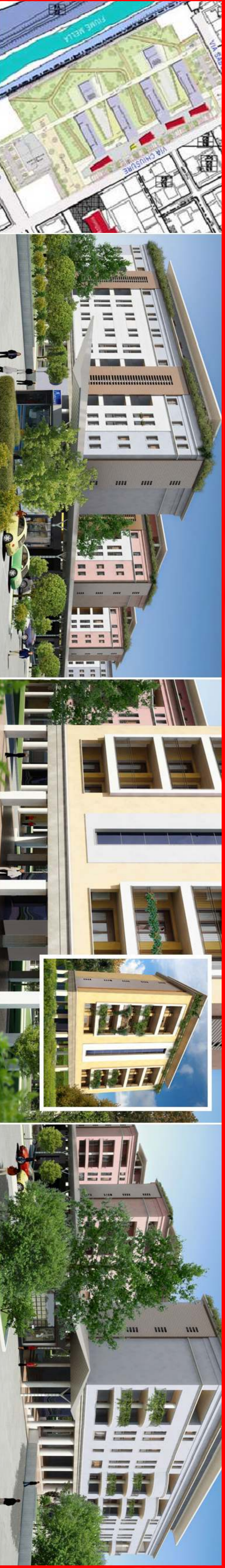

BORGO WUHRER

EX FABBRICA WUHRER



COMPLESSO FUTURA

EX FALEGNAMERIA PÈ

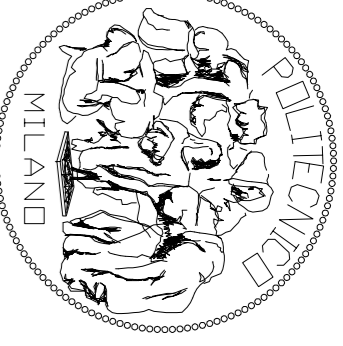

POLITECNICO DI MILANO
 FACOLTA' DI ARCHITETTURA E SERVIZI
 CORSO DI LAUREA IN ARCHITETTURA

BEST

DIPARTIMENTO DI SCIENZA E
 TECNOLOGIA DELL'AMBIENTE
 BUILDING & ENVIRONMENTAL
 SCIENCE & TECHNOLOGY

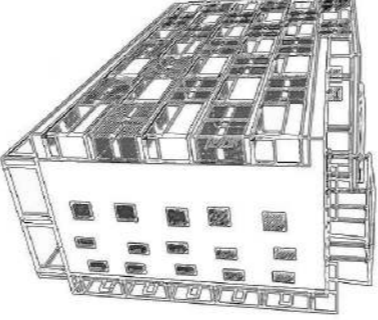

HOUSING
 SOSTENIBILE

TECNOLOGIE SOLARI
 PASSIVE APPLICATE ALLE
 NUOVE FABBRICHE INDUSTRIALI
 NELL'AREA INDUSTRIALE
 CHEBRANNUOVA - BRESCIA

STUDENTE
 CRISTIAN GIOVANELLI
 MATR. 710542

RELATORE
 ALESSANDRA ZANELLI

TITOLO DELLA TAVOLA
 RIFERIMENTI PROGETTUALI

SCALA

DATA
 04-05-2010