



POLITECNICO DI MILANO

FACOLTA' DI ARCHITETTURA E SOCIETA'
CORSO DI LAUREA IN ARCHITETTURA

BEST

DIPARTIMENTO DI SCIENZA E
TECNOLOGIA DELL'AMBIENTE
COSTRUITO
BUILDING & ENVIRONMENT
SCIENZE & TECHNOLOGY

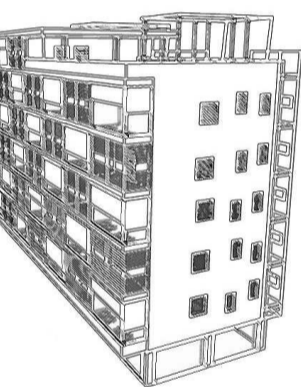

**HOUSING
SOSTENIBILE**

TECNOLOGIE SOLARI
PASSIVE APPLICATE ALLE
RESIDENZE MULTIPIANO
NELL'EX AREA INDUSTRIALE
DI VIA PARENZO A
CHIESANUOVA - BRESCIA

STUDENTE
CRISTIAN GIOVANELLI
MATR.710542

RELATRICE
ALESSANDRA ZANELLI

TITOLO DELLA TAVOLA
MASTERPLAN E VISTE
PROSPETTICHE
SCALA
1:200

DATA
04-05-2010



VISTA SUD-EST



VISTA NORD-EST



VISTA SUD



MASTERPLAN



SEZIONE DELL'AREA DI INTEVENTO