

TAV. N. 7

Emergenze storico architettoniche

Politecnico di Milano
Facoltà di Architettura e società
Campus Milano Leonardo
A.A. 2009/2010
Tesi di Laurea Magistrale



Relatore: Prof.ssa Valeria Erba
Correlatore: Arch. Milia Di Marino
Laureando: Nicola Ganino Matr.: 208597

Tipologia di spazi urbani

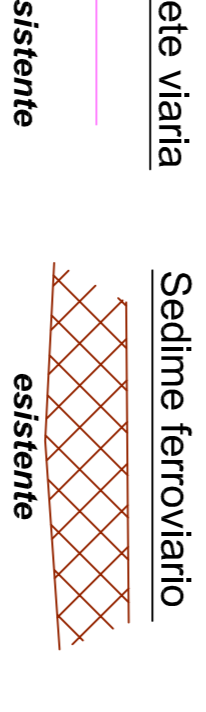
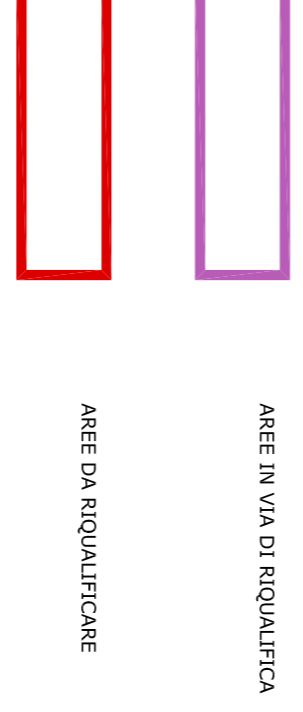

Elementi naturali ed ambientali di rilevanza

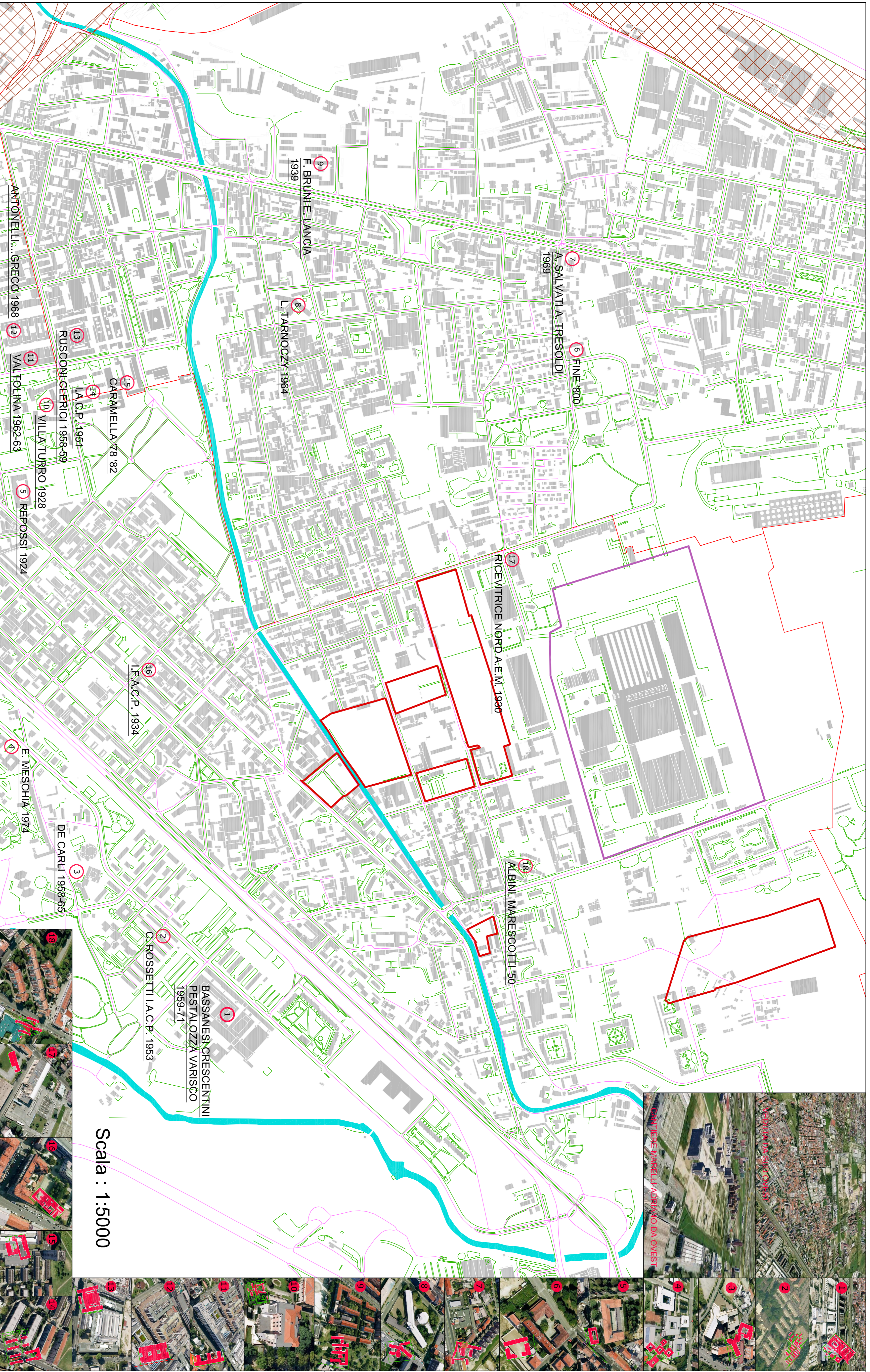
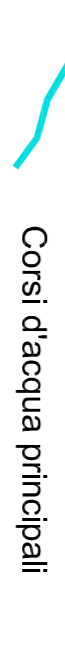

EDIFICI DI INTERESSE STORICO O MONUMENTALE.

- 1 - Via Rizzoli 2,4,6 Stabilimento Rizzoli (1959/71) Arch. Itt Bassanesi, Crescentini, Pestalozza, Varisco.
- 2 - Via Civitavecchia, via Narni, Via Canneto Quartiere d'abitazione Palmanova dello I.A.C.P. (1953) C. Rossetti.
- 3 - Via Don Calabria 36, via Pusiano 52,57 Chiesa di S. Gerolamo Emiliani e Centro Educativo Don G. Calabria, scuole professionali del centro educativo (1958/65), C. De Carli.
- 4 - Via Don Calabria 16, Istituto Tecnico Femminile (1958/65), C. De Carli, S. Caterina da Siena, oggi G. Natta (1974) E. Meschia.
- 5 - Via L. Pinnetti 47, Pio Istituto Sordomuti (1924), L. Repossi.
- 6 - Via L. Cislagni 21, cascina di fine '800.
- 7 - Viale Monza 224,228, centro sociale, commerciale e residenziale (1969) A. Salvati, A. Tresoldi.
- 8 - Via S. da Vimercate 14, via Demostene 2, scuola speciale per epilettici P. Pini (1964) L. Tamoczky.
- 9 - Via S. Etembarco 2, V.le Monza, via G. Bechi, quartiere per famiglie numerose della fondazione Crespi Morbio (1939), F. Bruni E. Lanca.
- 10 - Via L. Pinnetti 29, Casa di salute per malati mentali Villa Turro (1928)
- 11 - Via Valtorta 52, via G. Vida 59, Magazzini SIRT (1962-63), G. Valtolina.
- 12 - Via Valtorta 36,48,50, via G. Vida 9,11,13, Stabilimento SIRT (1968) Antonelli...greco.
- 13 - Via Valtorta 43,45 Stabilimento Electrocondutture S.r.l. (1958-59) C. Rusconi Clerici.
- 14 - Via Valtorta 57,59 Quartiere d'abitazione Stamira d'Ancona (1951), Ufficio tecnico I.A.C.P..
- 15 - Via Stamira d'Ancona 24,28,30 Complesso residenziale Martesana dello I.A.C.P. (1978/82). Arch. L. Caramella Ufficio tecnico I.A.C.P..
- 16 - Via B. Celetano 1,2, Quartiere I.F.A.C.P. (1934) Ufficio tecnico I.F.A.C.P..
- 17 - Via Ponte Nuovo, via Vipleno, Ricevitrice Nord A.E.M. (1930).
- 18 - Via del Ricordo, via Adriano, Quartiere d'abitazione dell'I.N.A. (1950-52) F. Albin, F. Marescotti.
- 19 - Via S. da Vimercate 14, via Demostene 2, Scuola speciale per epilettici P. Pini (1964) L. Tamoczky.

