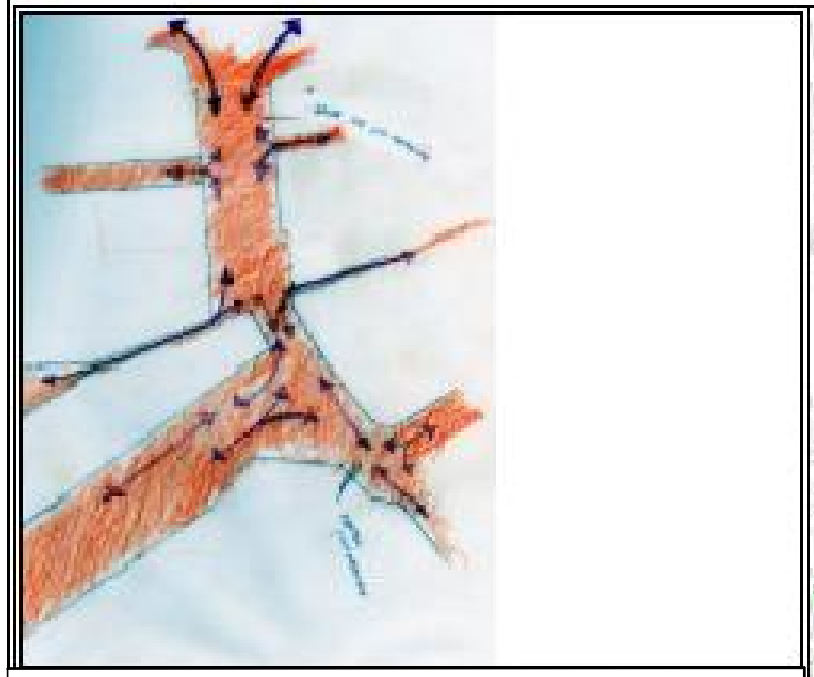

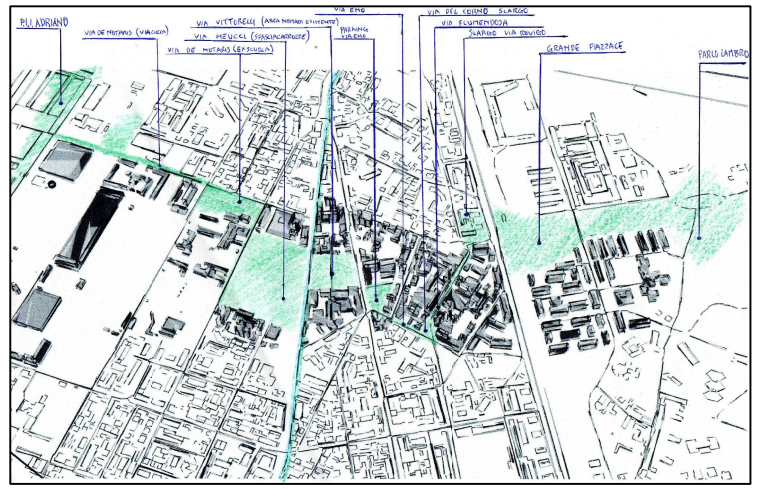

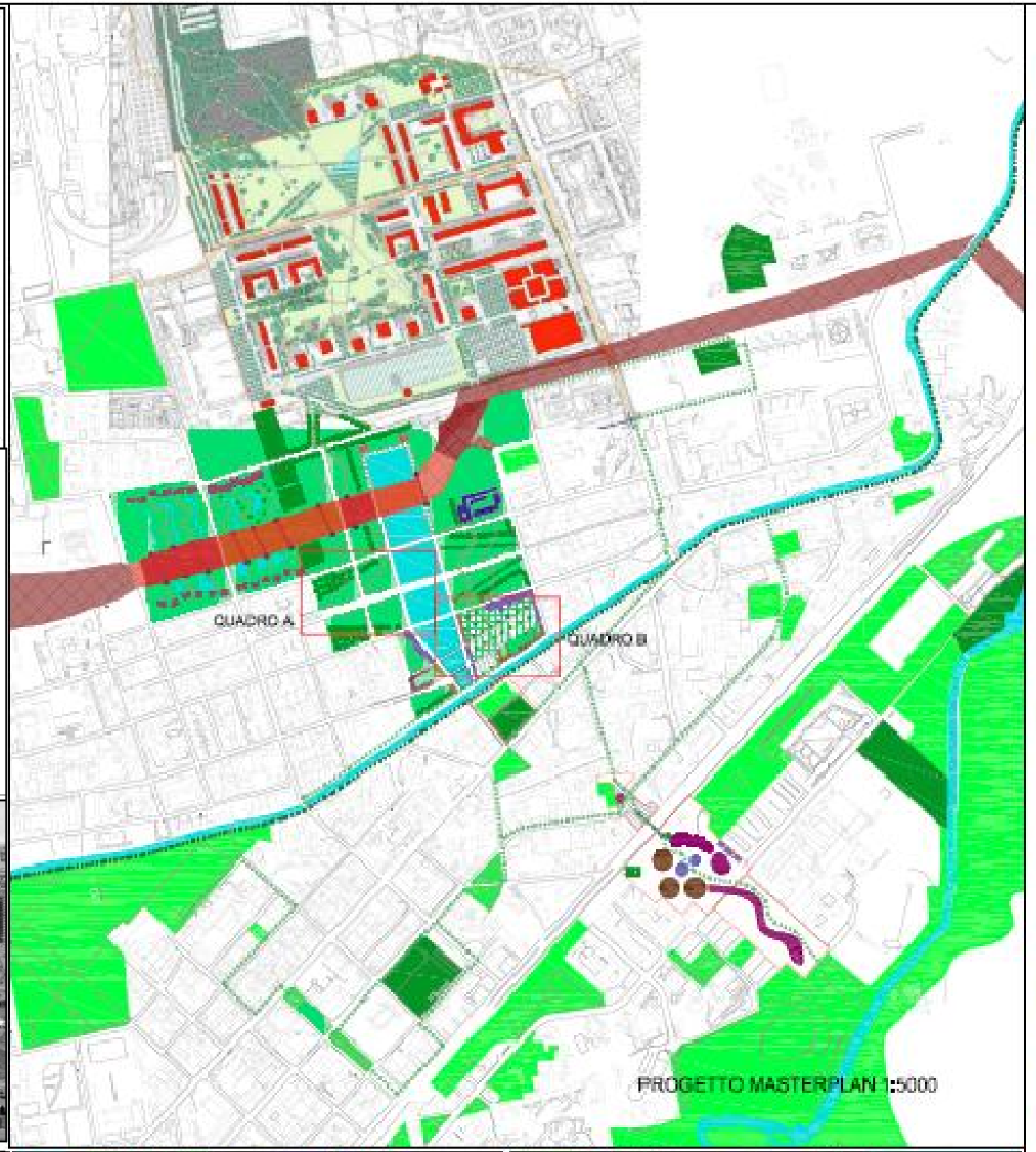

Legenda Masterplan

- Aree per il verde su proprietà privata
- Aree per il verde su area pubblica
- Raggio verde progetto Kiper Studio Land
- Aree verdi di progetto
- Terziario libero mercato
- Terziario convenzionato
- Edificio libero mercato
- Edificio convenzionato
- Alloggi categorie basso reddito
- Spazio commerciale coperto
- Spazio attività sportive coperto
- Spazio espositivo
- Biblioteche
- Scuole
- Parcheggio in autosilo
- Strada in sopraelevazione
- Strada a 1000
- Percorsi ciclopedonali di progetto
- Attraversamenti ciclopedonali
- Spazio attrezzato per ambulanti

Milano, un progetto di continuità verde tra il Parco Lambro e il Parco Martelli Adriano.

TAV. N. 9

Progetto: CONCEPT E MASTERPLAN

Politecnico di Milano
Facoltà di Architettura e società
Campus Milano Leonardo
A.A. 2009/2010
Tesi di Laurea Magistrale

Relatore: Prof.ssa Valeria Erba
Correlatore: Arch. Mina Di Marino
Laureando: Nicola Gardino Matr.n 208597

Elementi strutturali di rilevanza
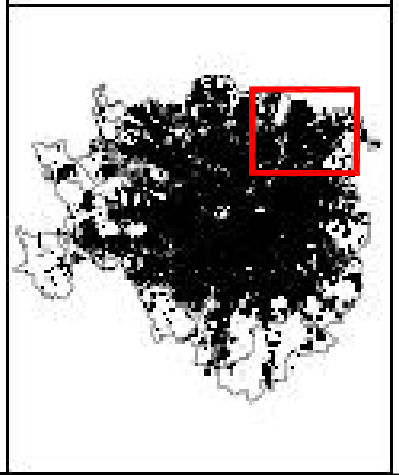
Corsi d'acqua principali