

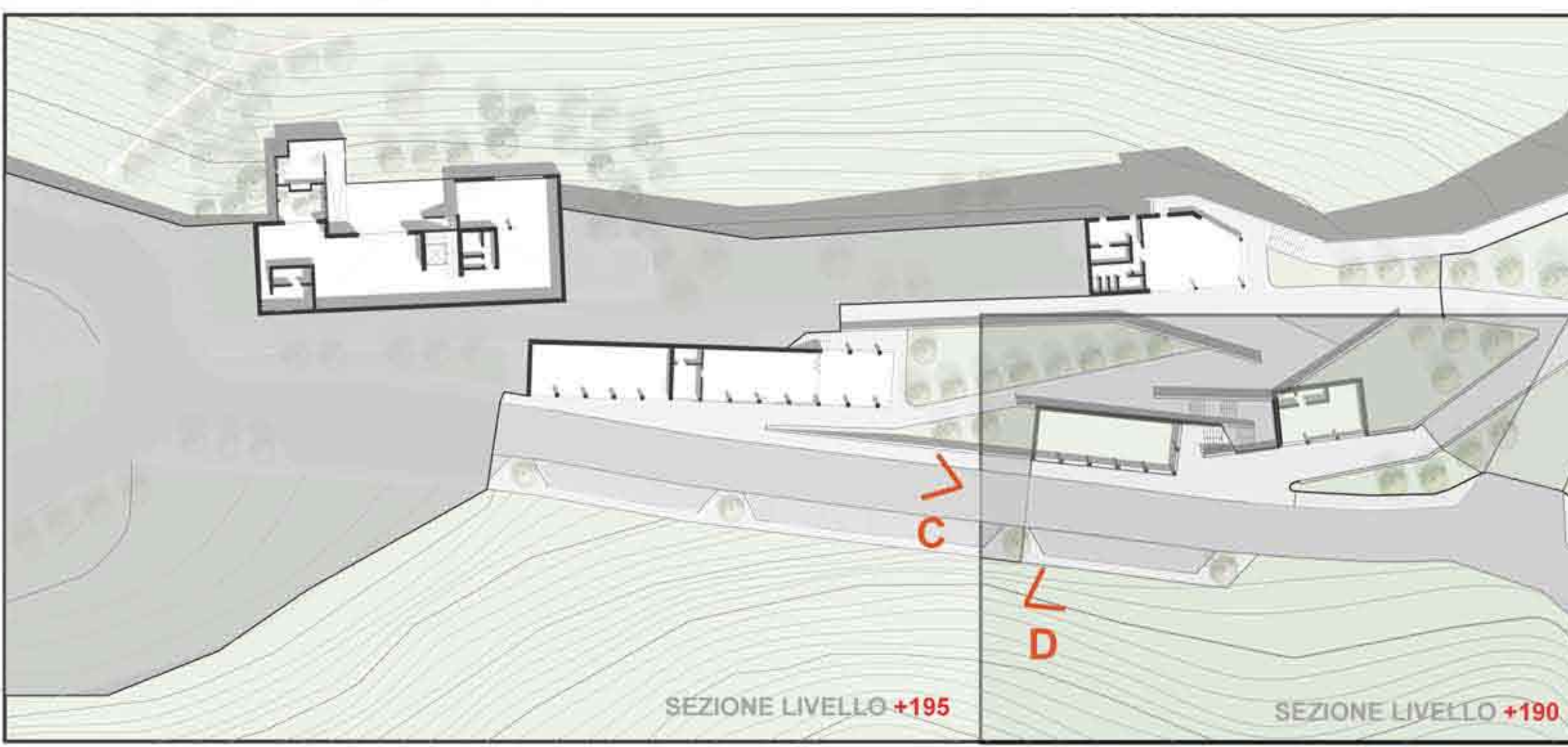

**Il parco: Funzioni, percorsi, organizzazione spaziale**  
Il parco è stato pensato come cerniera fra i due nuclei residenziali, contenitore di funzioni al servizio degli abitanti dei due centri e di supporto al Centro Benessere.

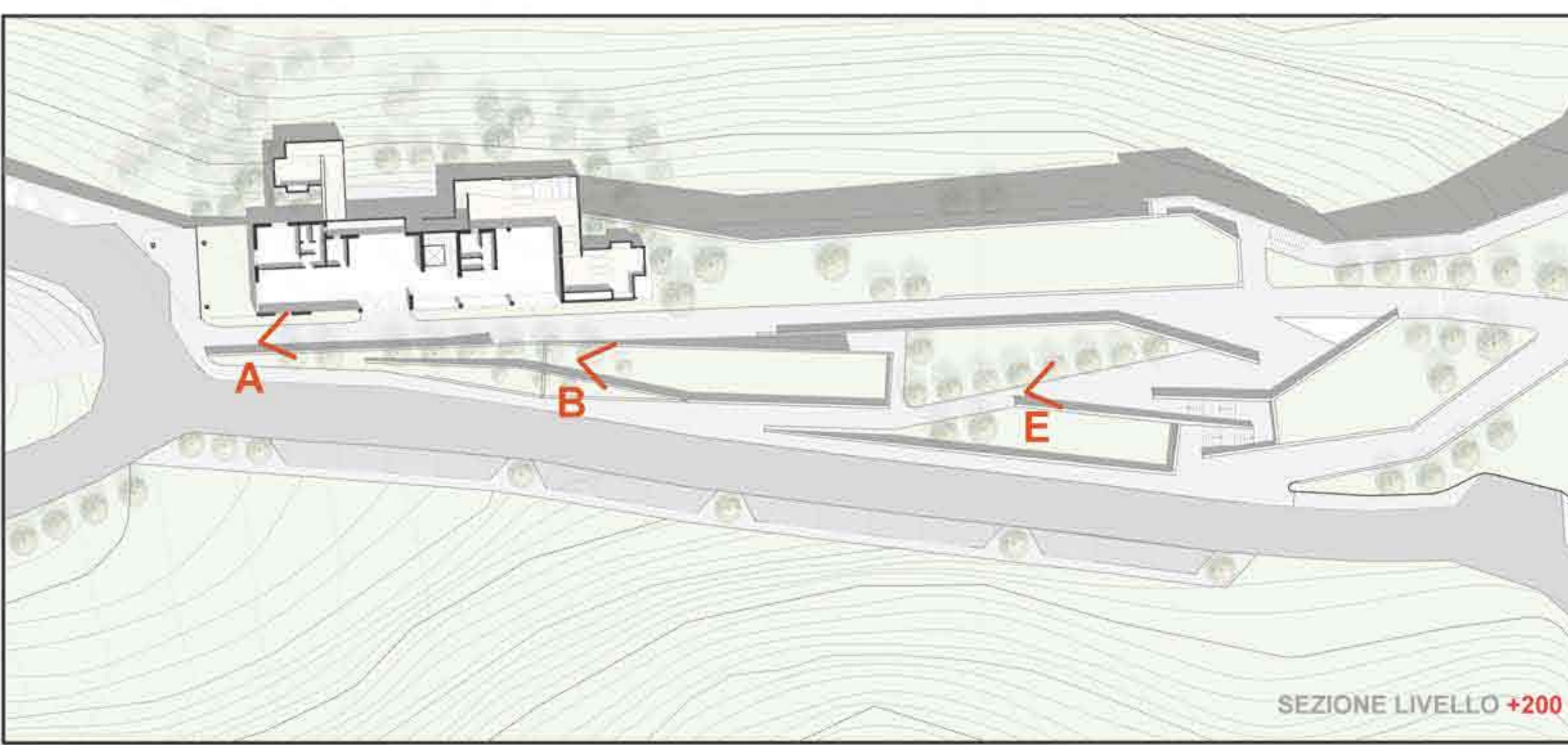

- LEGENDA FUNZIONI**
- |                         |                                  |
|-------------------------|----------------------------------|
| Minimarket              | Chiesa di Sant' Apollinare       |
| Mercato ortofrutta Km 0 | Albergo                          |
| Centro anziani          | Centro Benessere                 |
| Scuola materna          | Centro Informazioni Spazi comuni |
| Campo da bocce          | Bar/ Ristorante                  |
| Parco giochi            |                                  |

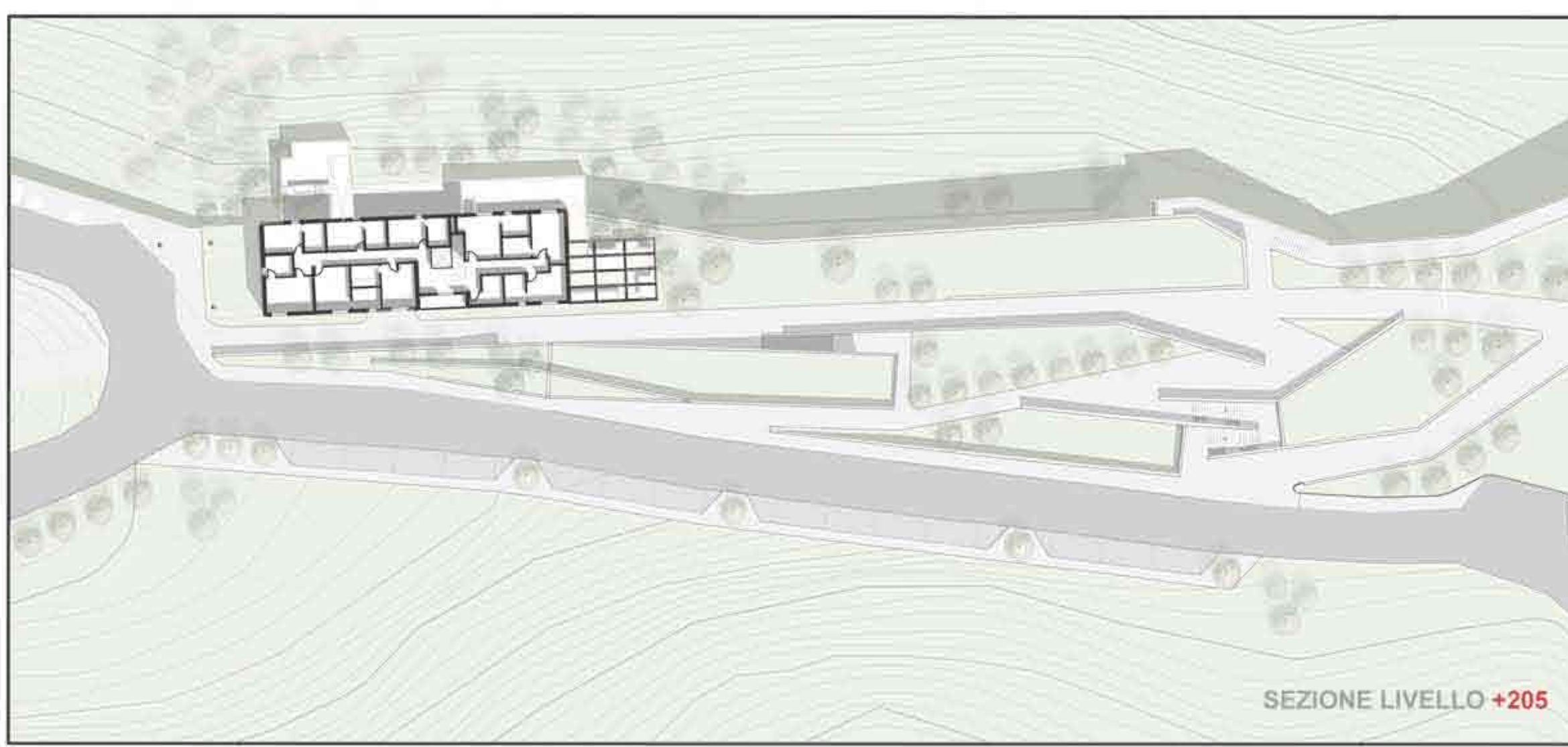

**GLI EDIFICI NEL PARCO**

**CENTRO ANZIANI**

- 60mq circa, tre piani
- 15 posti letto (camere doppie e 3 camere singole)
- Gli spazi sono stati tutti studiati per consentire la deambulazione anche ai portatori di handicap;
- zona notte 200mq circa;
- spazi esterni: giardino invernale (orientamento sud) 50mq giardino estivo (orientamento nord) 80 mq frutteto

**MERCATO ORTOFRUTTICOLO km 0**

Il mercato ortofrutticolo consiste in uno spazio flessibile di 76mq. Un sistema di pannelli scorrevoli permette allo spazio di aprirsi completamente verso il parco così che nei giorni caldi il mercato potrà sfruttare anche la parte esterna. Lo scheletro strutturale è fatto di una maglia di pilastri in cemento armato che continua creando una serie di parcheggi coperti utili per i clienti e per il carico/scarico delle merci.

**BAR/RISTORANTE**

Il progetto prevede la presenza di un piccolo bar ristorante all'interno del parco. L'edificio di circa 100 mq è costituito da una sala interna con vista panoramica vetrata su 3 lati di uno spazio di servizio con cucina e bagni e di una terrazza esterna verso il parco.

**MINIMARKET**

Un piccolo negozio di 43mq permette agli abitanti di Valeriano di non dover raggiungere i borghi vicini per le prime necessità. L'edificio è stato collocato in corrispondenza della strada carrabile questo da visibilità al negozio e consente un facile accesso ai mezzi per il carico/scarico delle merci.