

IMPIANTO GENERALE

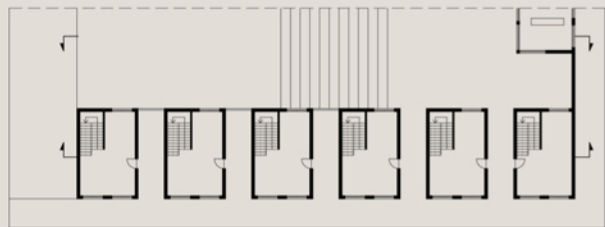

SEZIONE E PROSPETTO

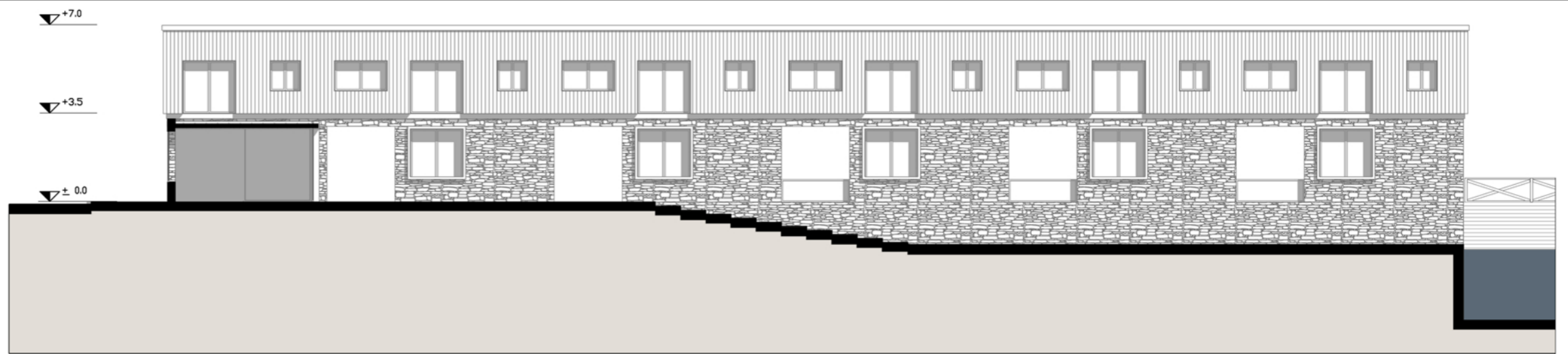

Prospetto lato piazza



Sezione longitudinale

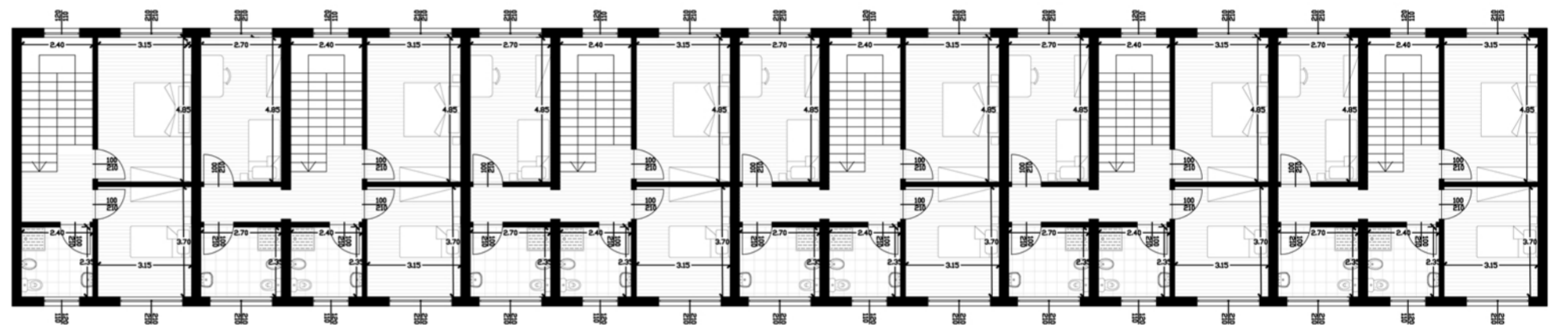

Pianta piano primo +3.50



Pianta piano terra ± 0.00

RESIDENZE TEMPORANEE

Le residenze hanno un carattere temporaneo e sono ideate per accogliere gruppi di persone garantendo una permanenza confortevole per brevi periodi.

-Caratteri compositivi:
L'edificio chiude uno dei tre lati dello spazio pubblico aperto sull'acqua. Dall'altro lato confina con il torrente Bottagna dal quale la darsena riceve l'acqua. Le residenze si sviluppano su due piani, al piano terra si trova la zona giorno, con cucina e sala. Al piano primo invece si trovano le camere e i bagni, una camera matrimoniale e due camere singole.

Per quanto riguarda il riscaldamento è garantito da una centrale a pompa di calore che sfrutta la grande quantità d'acqua presente nel progetto. Un impianto di questo tipo permette di risparmiare fino all'80% dei costi di esercizio rispetto ad un sistema tradizionale offre inoltre questi vantaggi caratteristici ed unici -rende indipendenti dal prezzo del petrolio e del gas - è ecologica dal punto di vista dell'inquinamento, poiché non emette CO₂ - è ecologica dal punto di vista dell'impatto ambientale poiché non ci sono installazioni visibili all'esterno. -l'impianto è molto silenzioso Non ci sono pericoli di incendio o di emissioni gassose poiché non si ha a che fare con alcun tipo di combustibile (gas, petrolio o derivati). Fornisce riscaldamento, acqua calda e raffreddamento 24 ore al giorno, 365 giorni all'anno.

