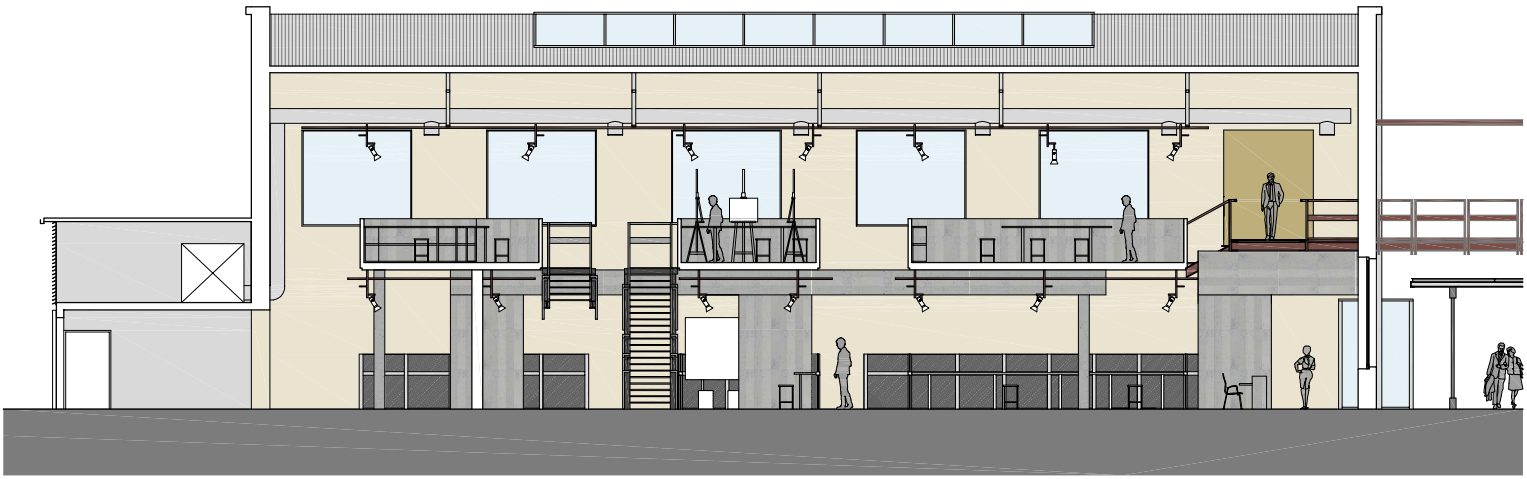

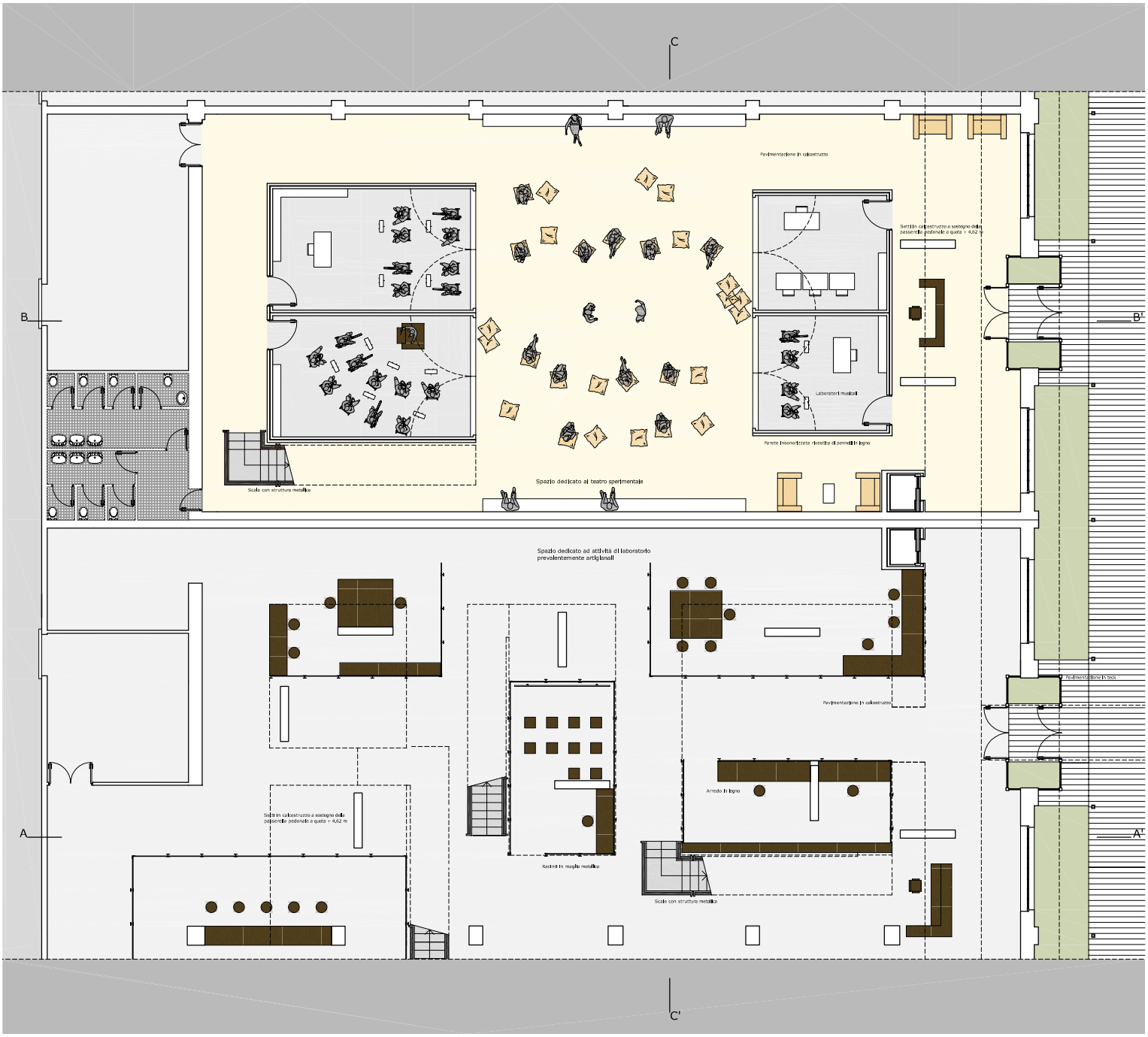

Politecnico di Milano
Facoltà di Architettura Civile
Corso di Laurea in Architettura
A.A. 2009/2010

Tesi di Laurea Magistrale

NELLA CITTA' INTERETNICA. SPAZI PER IL CULTO E LA CULTURA.

RIQUALIFICAZIONE DELL'AREA INDUSTRIALE NEL QUARTIERE BOVISA.
PROGETTO DI UN CENTRO INTERCULTURALE E DI UN SISTEMA DI SPAZI PER LA PREGHIERA DELLE TRE RELIGIONI MONOTEISTE.

Relatore: Prof. Roberto Rizzi, con Stefano Levi della Torre e Marta Averna

studenti:
Valentina Boriani matr. 721444
Marta Lanati matr. 711751