

Il disagio abitativo che si registra a Milano negli ultimi anni è frutto di un insieme molto variegato di cause e fattori...questo stato di cose ha prodotto una nuova geografia del disagio abitativo.

Un primo livello riguarda il disagio estremo e vede protagonista, nella quasi totalità dei casi, la popolazione straniera di recente immigrazione che trovano alloggio, soprattutto all'inizio del loro percorso di introduzione in città, in condizione fortemente precarie.

L'abitare a Milano degli Homeless contemporanei è caratterizzato da una fisiologia temporanea. Ne consegue che la domanda di inserimento in strutture abitative altrettanto temporanee fatica ad adattarsi all'offerta delle strutture di accoglienza esistenti, nate secondo una logica del tutto diversa.

Le strutture di supporto ai senza fissa dimora si suddividono in centri di prima, seconda e terza accoglienza e offrono progetti di reintegrazione sociale. Oggi assistiamo a una moltiplicazione di forme del lavoro autonomo che permettono una certa flessibilità nella gestione spazio temporale del lavoro. Una conseguenza di questo fenomeno è l'ibridazione tra spazi dell'abitare e spazi di lavoro.

Milano, cronache dell'abitare..abitare difficile, 2007

NETWORK DEI PRINCIPALI SERVIZI PER HOMELESS A MILANO

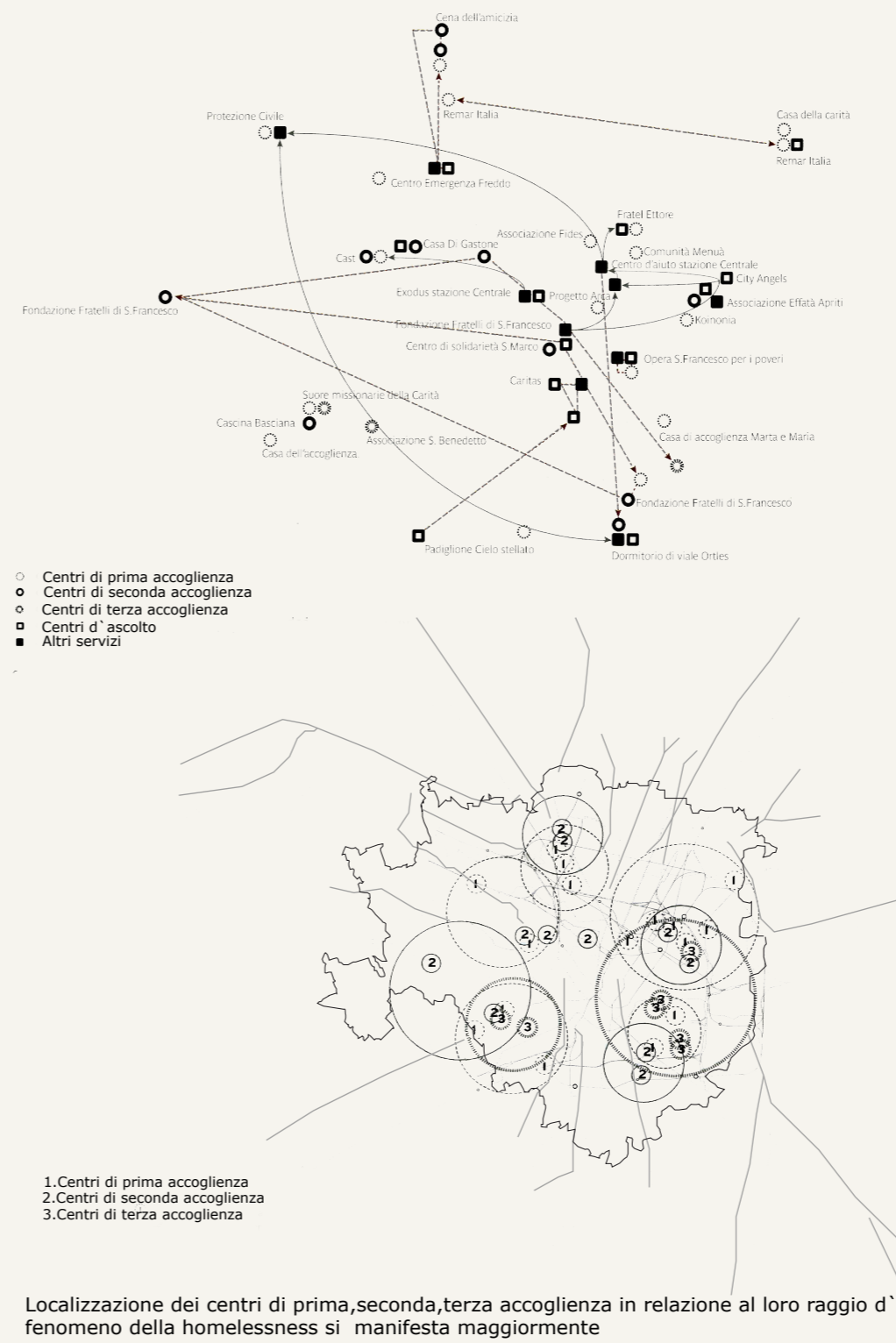

Localizzazione dei centri di prima,seconda,terza accoglienza in relazione al loro raggio d' azione rispetto ai luoghi in cui il fenomeno della homelessness si manifesta maggiormente

Fonte dati: La città dimenticata, Scarp de' Tennis, Edizione 2005

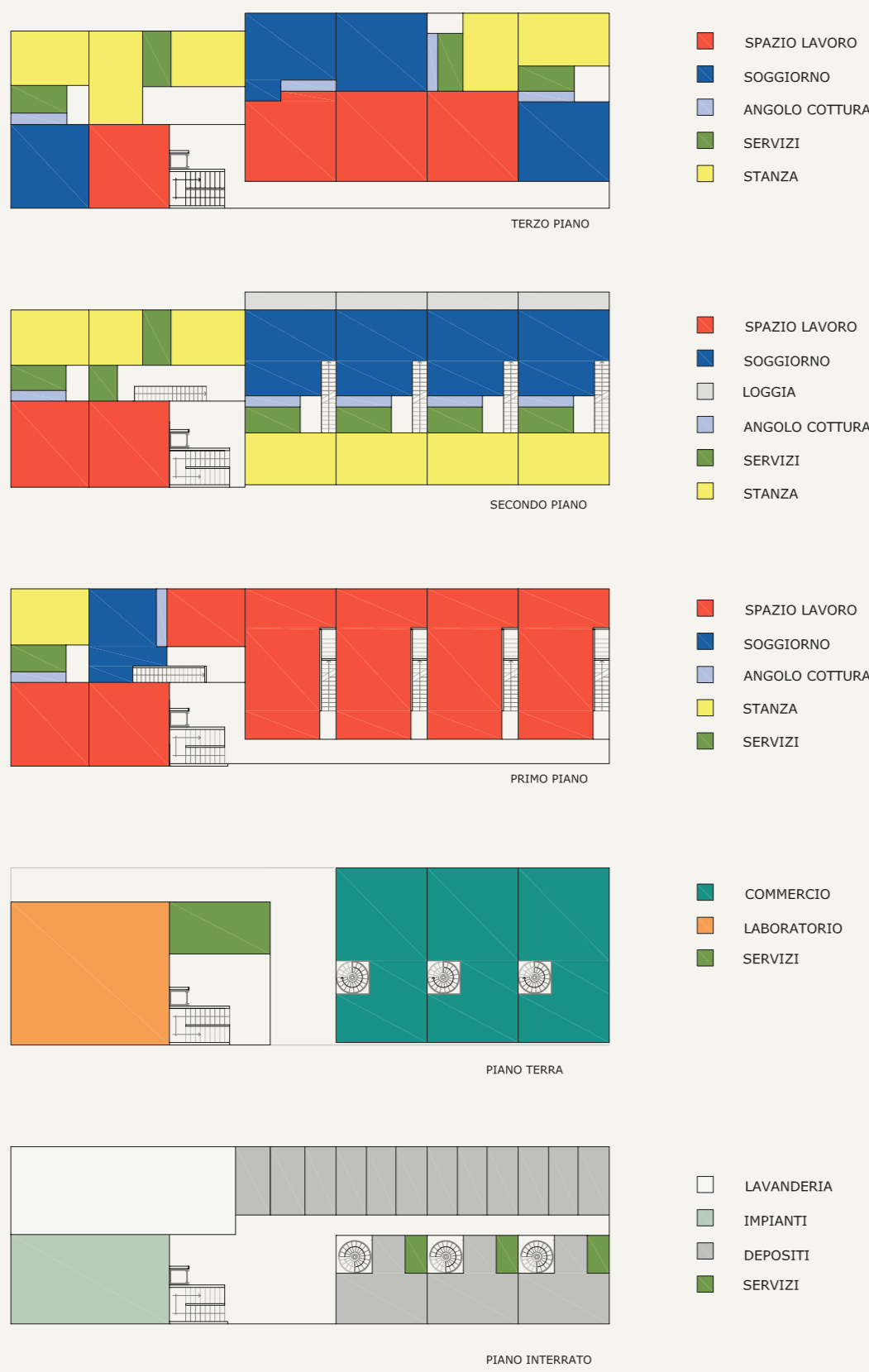

TERZO PIANO



SECONDO PIANO

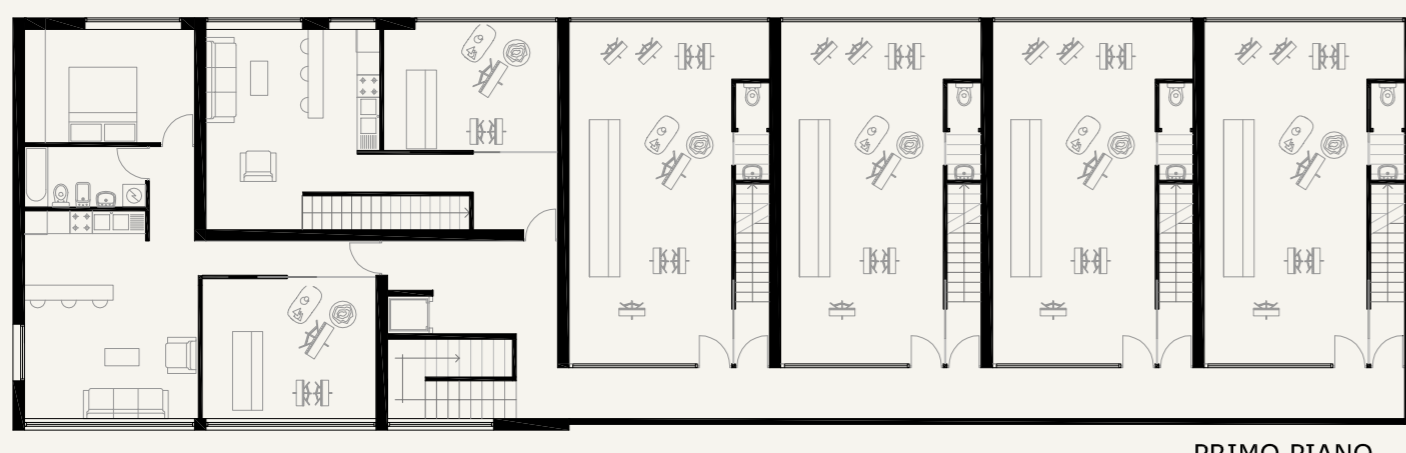

PRIMO PIANO

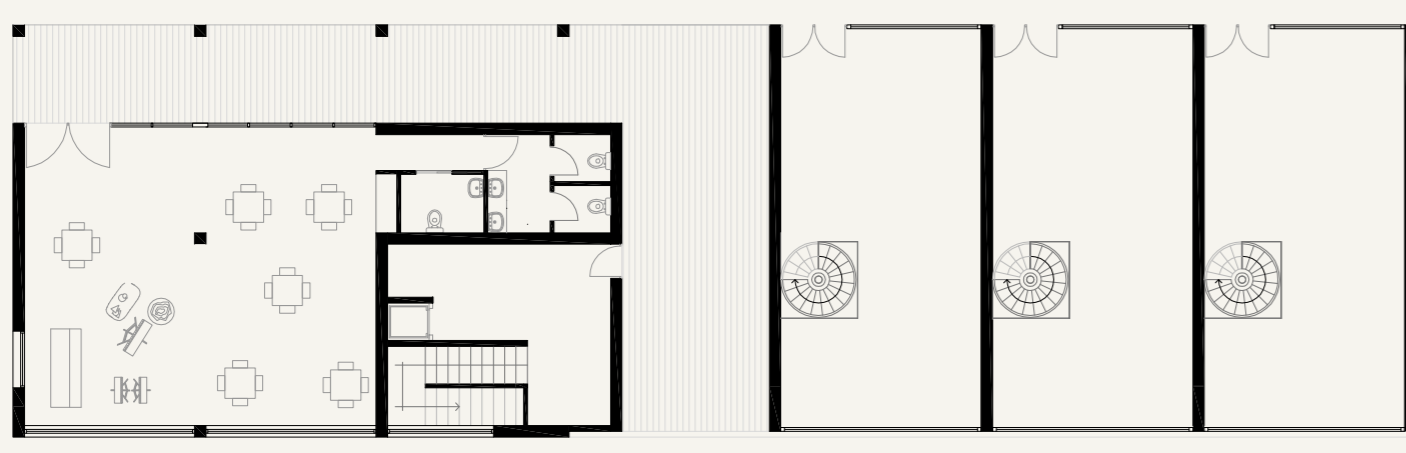

PIANO TERRA

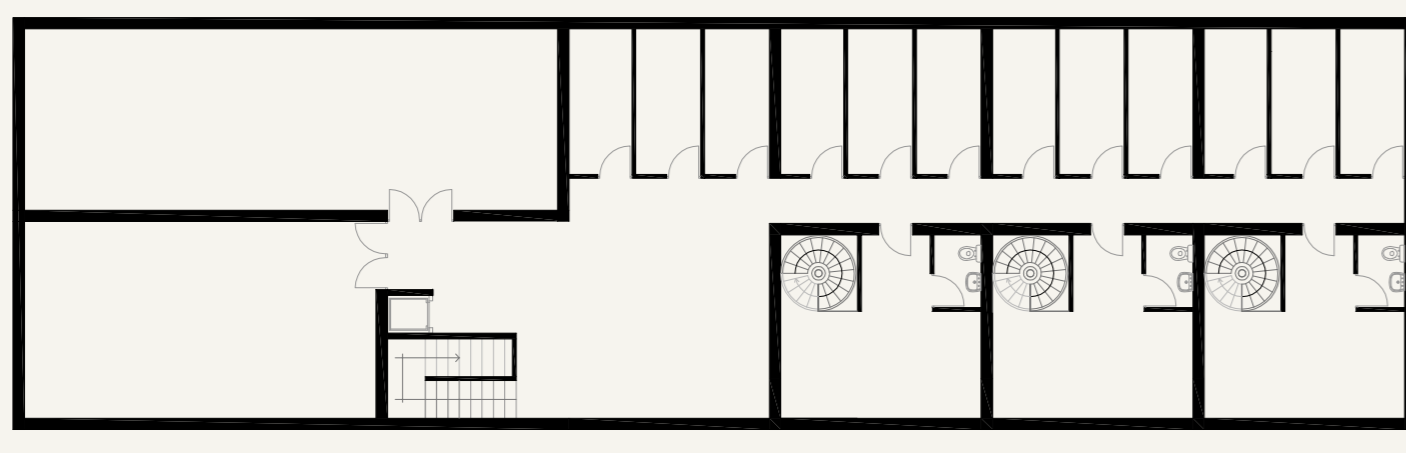

PIANO INTERRATO

CORTE



WORK HOUSING TIPO A

AREA LAVORO 43.3 mq
AREA RESIDENZA 55.8 mq

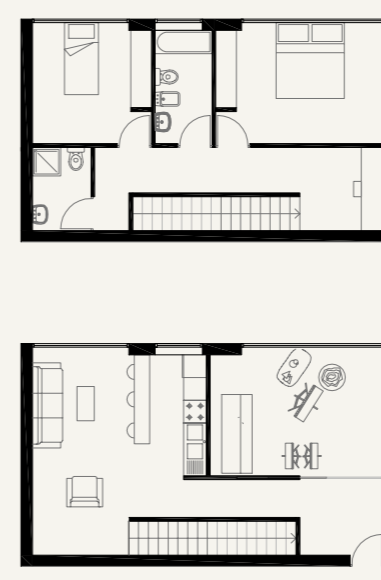

WORK HOUSING TIPO B

AREA LAVORO 20.5 mq
AREA RESIDENZA 76 mq



WORK HOUSING TIPO C1

AREA LAVORO 20 mq
AREA RESIDENZA 50 mq



WORK HOUSING TIPO C2

AREA LAVORO 23.5 mq
AREA RESIDENZA 54 mq

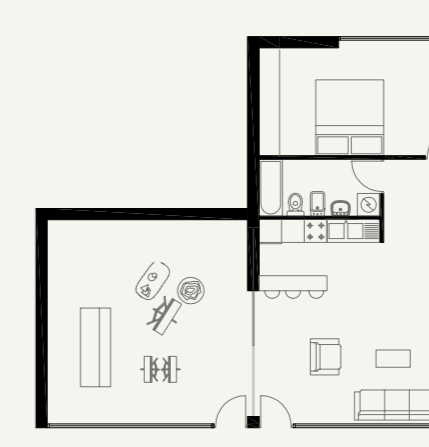

WORK HOUSING TIPO C3

AREA LAVORO 29 mq
AREA RESIDENZA 53.6 mq



PROSPETTO EST VERSO IL PARCO

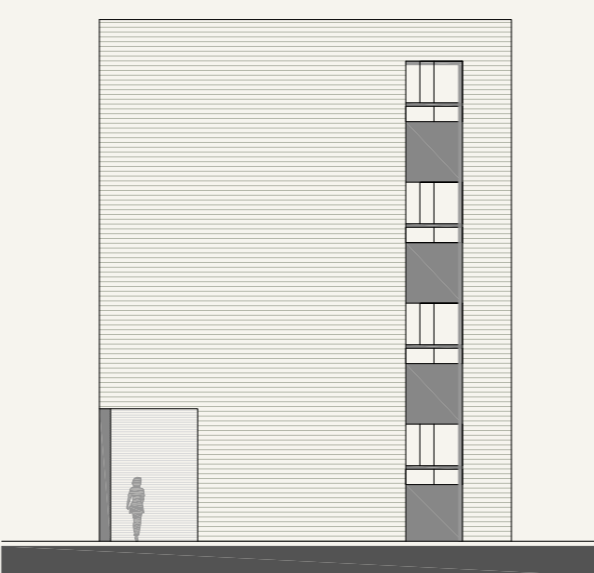

PROSPETTO NORD



PROSPETTO OVEST VERSO LA CORTE

