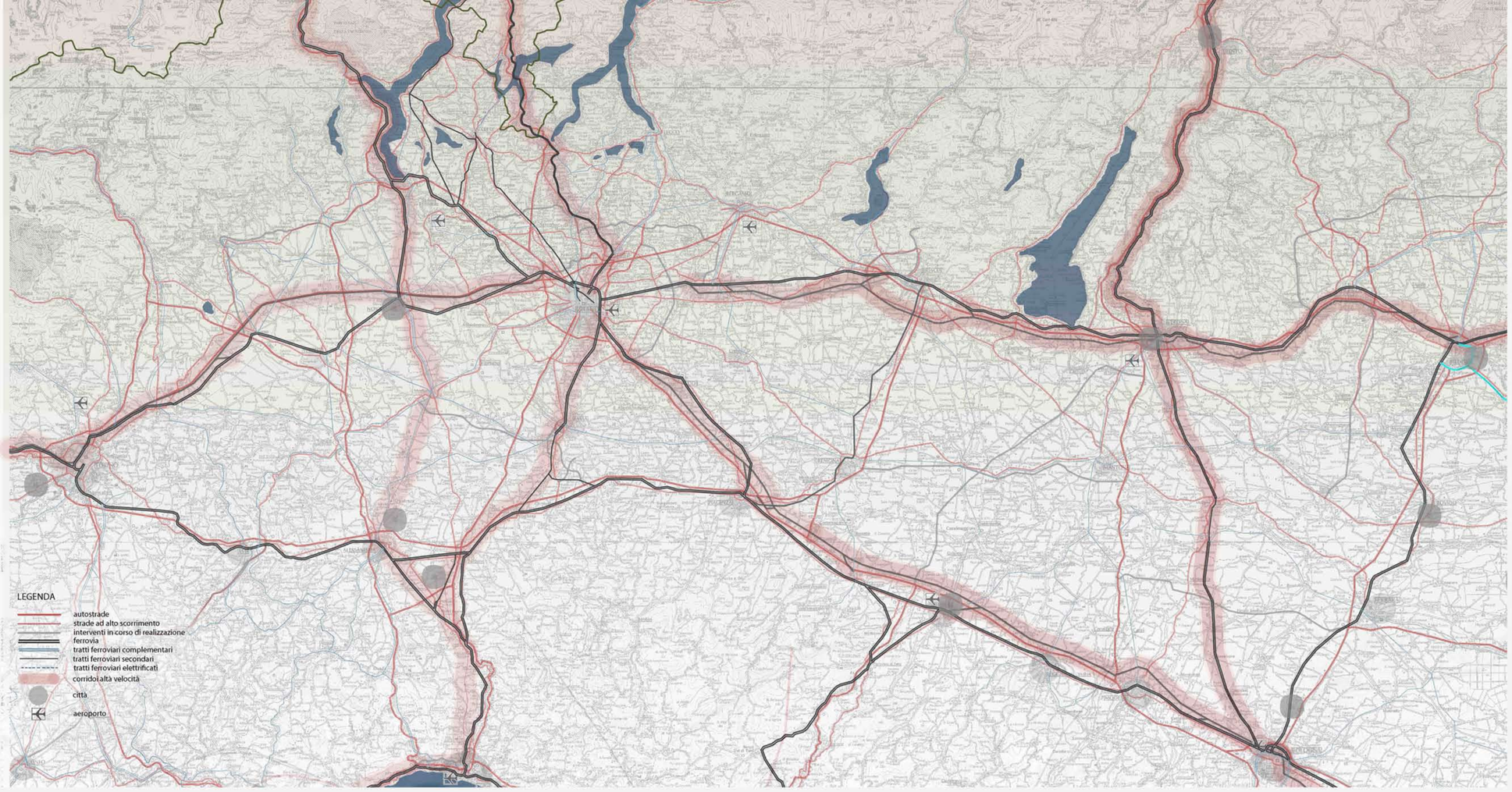

Scala 1: 500000

Scala 1: 30000

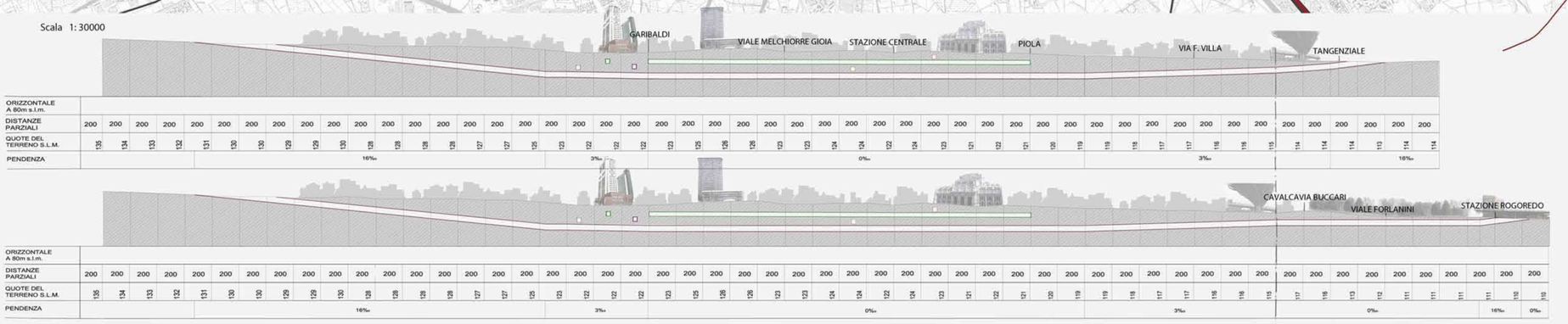

Scala 1: 15000

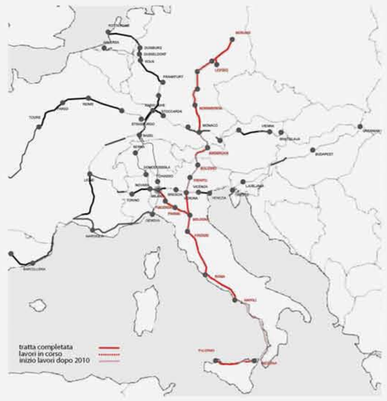

Paesi attraversati
Germania, Austria, Italia

Lunghezza Tracciato
2520 Km

Tracciato completato
956 Km (37,9 %)

Tracciato in corso d'opera
756 Km (30 %)

Tracciato da realizzare
808 Km (32,1 %) di cui:
- 682 Km tra il 2010 e il 2013
-126 Km dopo il 2013

Data completamento lavori
2024

Costo complessivo opera
47.054,61 Milioni di Euro

Investimenti prima del 2007
22,370.53 Milioni di Euro

Investimenti 2007-2013
14,285.63 Milioni di Euro

Investimenti dopo 2013
10,398.45 Milioni di Euro

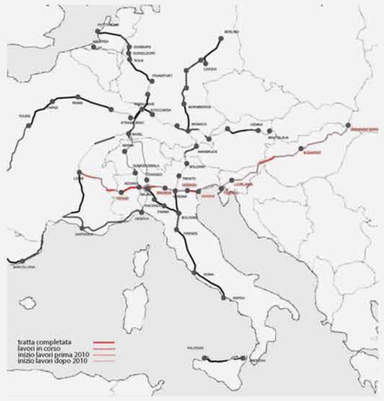

Paesi attraversati
Francia, Italia, Slovenia, Ungheria

Lunghezza Tracciato
1688

Tracciato completato
190 Km (11,3 %)

Tracciato in corso d'opera
158 Km (9,4 %)

Tracciato da realizzare
1340 Km (79,4 %) di cui:
-92 Km prima del 2010
-724 Km tra il 2010 e il 2013
-524 Km dopo il 2013

Data completamento lavori
2025

Costo complessivo opera
60,741.96 Milioni di Euro

Investimenti prima del 2007
7,827.03 Milioni di Euro

Investimenti 2007-2013
10,427.94 Milioni di Euro

Investimenti dopo 2013
42,486.98 Milioni di Euro

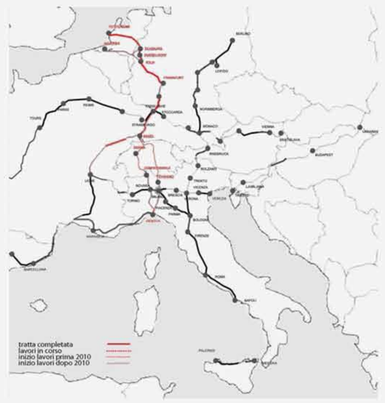

Paesi attraversati
Olanda, Belgio, Germania, Francia, Svizzera, Italia

Lunghezza Tracciato
1688

Tracciato completato
395 Km (23,4 %)

Tracciato in corso d'opera
240 Km (14,2 %)

Tracciato da realizzare
1053 Km (62,4 %), di cui:
-156 Km prima del 2010
-733 Km tra il 2010 e il 2013
-164 Km dopo il 2013

Data completamento lavori
2020

Costo complessivo opera
22,647.29 Milioni di Euro

Investimenti prima del 2007
2,103.69 Milioni di Euro

Investimenti 2007-2013
5,421.19 Milioni di Euro
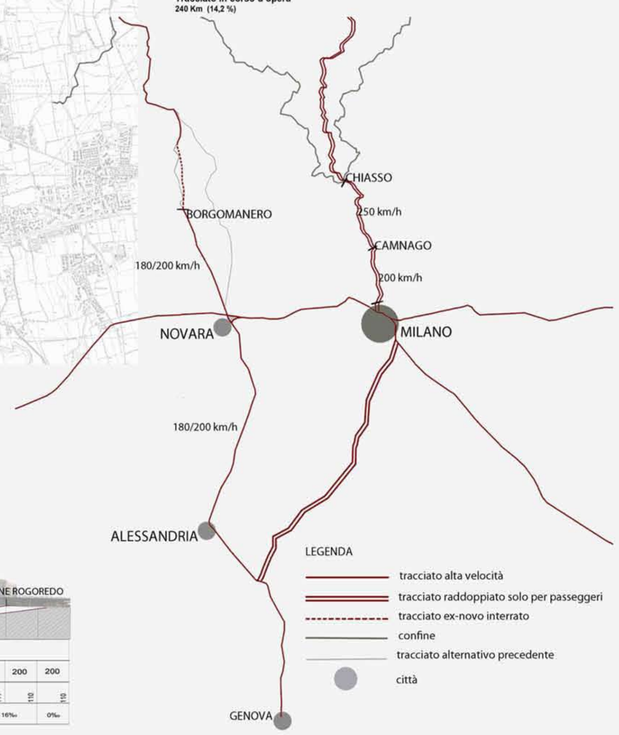
Investimenti dopo 2013
15,122.41 Milioni di Euro