RETE CICLABILE ESISTENTE E PREVISIONI

PGT Rete progetto Mibici

LEGENDA:

ITINERARI CICLABILI
- RETE PORTANTE ESISTENTE
- RETE PORTANTE IN PROGRAMMA
- RETE PORTANTE DA PROGRAMMARE
- RETE DI SUPPORTO ESISTENTE
- RETE DI SUPPORTO IN PROGRAMMA
- RETE DI SUPPORTO DA PROGRAMMARE

INFRASTRUTTURE
- FIUMI E CORSI D'ACQUA
- FERROVIE
- METROPOLITANA ESISTENTE
- METROPOLITANA IN PROGETTO
- RETE PRIMARIA ESISTENTE
- ALTRE STRADE

SISTEMA DEL VERDE
- PARCHI REGIONALI
- PARCO LOCALE DI INTERESSE SOVRACOMUNALE RICONOSCIUTO
- PARCO LOCALE DI INTERESSE SOVRACOMUNALE PROPOSTO
- DORSALE VERDE NORD

SERVIZI PRINCIPALI
- STRUTTURA OSPEDALIERA
- STAZIONI FERROVIARIE ESISTENTI

- CASSINA DE' PECCHI

IL TERRITORIO E LE CASCINE

IL TERRITORIO DEL COMUNE DI CASSINA DE' PECCHI PRESENTA UN CERTO NUMERO DI CASCINE E DI SPAZI AGRICOLI DEDICATI ALLA COLTIVAZIONE DI GRANOTURCO E FORAGGIO UTILIZZATI PER L'ALIMENTAZIONE DELLE VACCHE DA LATTE. L'AREA MAGGIORMENTE DEDICATA ALL'AGRICOLTURA È QUELLA DELLA FRAZIONE SANT'AGATA.
DELLE NUMEROSE CASCINE STORICHE, ALCUNE SONO ANCORA IN ATTIVITA' COME LA CASCINA GIAVARINA, LA CASCINA SAN MORO, LA CASCINA MORETTI, LA CASCINA ZANINI E LA CASCINA FUMAGALLI, ALTRE SONO STATE ABBANDONATE COME LA CASCINA MALPAGA, LA CASCINA MALACHINA E LA CASCINA BINDELLERA (OGGI DI PROPRIETA' DEL COMUNE CHE STA PENSANDO AD UN PROGETTO DI RECUPERO PER FINI PUBBLICI), ALTRE ANCORA SONO STATE RECUPERATE (DEMOLENDOLE COME LA CASCINA SAN'AGATA OGGI RESIDENZA O LA CASCINA CASALE SEDE DELLA BIBLIOTECA COMUNALE E DEL TEATRO CIVICO O TENTANDO DI MANTENERE ALMENO PARTE DELL'ESISTENTE COME PER IL MULINO DUGNANI).

IL SISTEMA DEL VERDE LUNGO IL NAVIGLIO

IL PARCO DELLA MARTESANA SELEZIONA E RACCOGLIE IN UN SISTEMA UNITARIO ELEMENTI DIVERSI: ALCUNE CASCINE, ALCUNI PARCHI PUBBLICI E PRIVATI, LE ALZAIE DEI CANALI, LE RIVE DEI FIUMI E, TRASFORMA GLI ITINERARI GIÀ ESISTENTI IN ELEMENTI COMPLESSI DAL PUNTO DI VISTA AMBIENTALE E PAESAGGISTICO.
IL NAVIGLIO DELLA MARTESANA È L'ASSE PORTANTE DI UNA SERIE DI SPAZI DEDICATI AL VERDE PUBBLICO CHE DA VIMODRONE A CASSANO, DISEGNANO GIÀ UN SISTEMA RICONOSCIBILE FORTEMENTE RAFFORZATO DALLA PRESENZA DELLA PISTA CICLABILE PIÙ IMPORTANTE E PIÙ FREQUENTATA DELL'EST MILANESE.

OBIETTIVI PROGETTUALI

L'OBIETTIVO DA PORSI ATTRAVERSO QUESTO STUDIO È QUELLO DI RIVALUTARE I LUOGHI ATTRAVERSATI, LA CONNESSIONE DEI PARCHI E DEI SITI D' ECCEZIONE, PER COSTRUIRE UN SISTEMA DI MOBILITÀ ALTERNATIVA, RISPETTO A QUELLA TRADIZIONALE, DOMINATA DALLA CONGESTIONE E DAI MOLTEPLICI PROBLEMI DEL SISTEMA CIRCOLATORIO SU GOMMA E SU FERRO.
SI TRATTA DI UN SISTEMA CIRCOLATORIO PER LE PERSONE CHE, ATTRAVERSO LA COSIDDETTA MOBILITÀ LENTA E SOSTENIBILE, CIOÈ IN BICICLETTA E A PIEDI, POSSONO RITROVARE ABITUDINI SOFFOCATE DAL TRAFFICO E DAL DISAGIO A ESSO COMMISURATO. DUNQUE, ATTRAVERSO CIÒ, SI PUÒ DARE VITA A UNA NUOVA MANIERA DI PERCORRERE IL TERRITORIO RECUPERANDO RISORSE UTILIZZATE POCO O NULLA, COME LE STRADE CAMPESTRI E LE CASCINE.
LE CASCINE RAPPRESENTANO UNA TESTIMONIANZA ESTREMAMENTE IMPORTANTE E VIVA DEL RECENTE PASSATO, DI QUEL MONDO CONTADINO IN CUI AFFONDANO SALDAMENTE LE ANTICHE RADICI DELLA REGIONE DELLA MARTESANA.

IL SISTEMA DELLE CASCINE

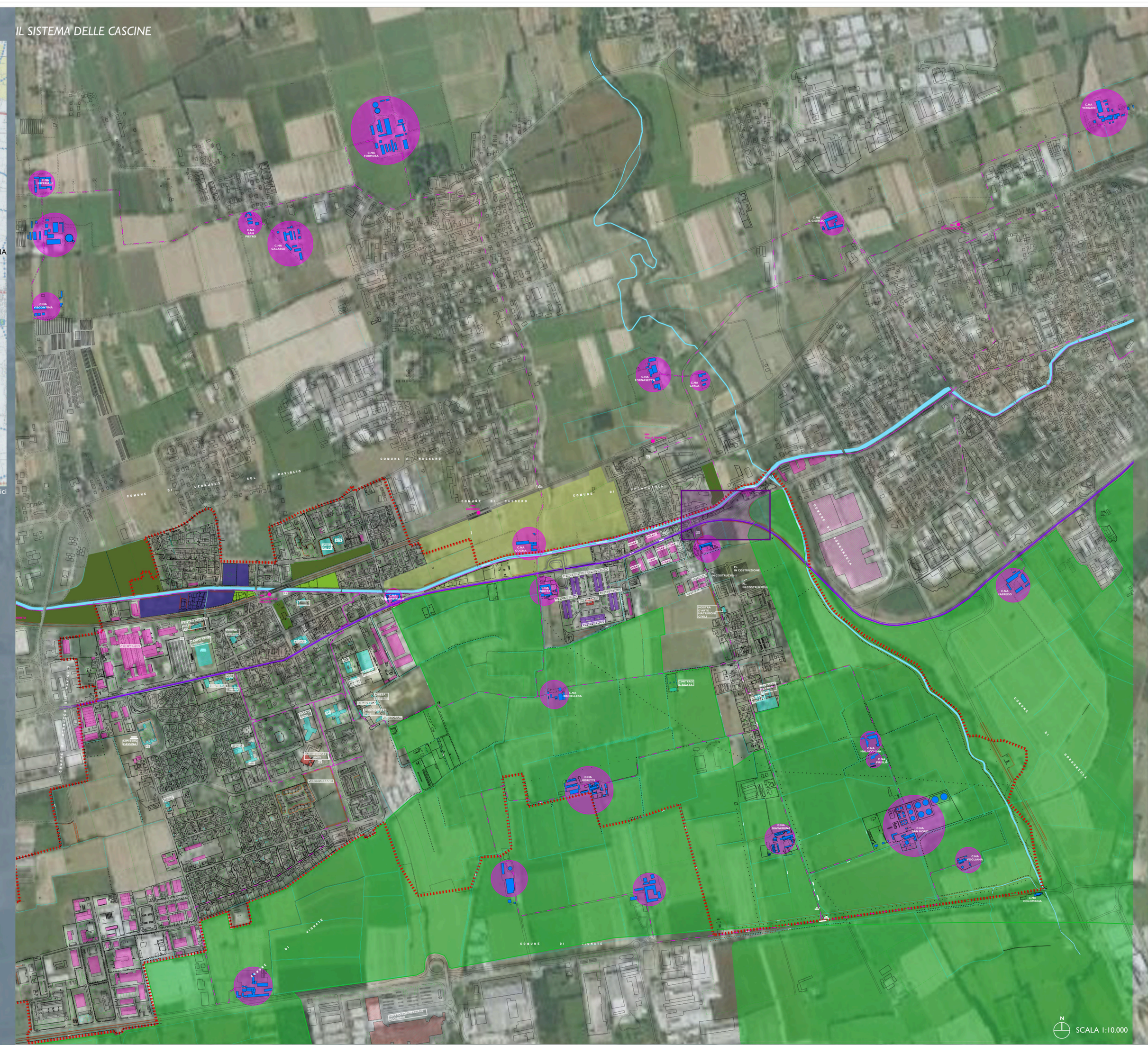

LEGENDA:

- TERZIARIO
- INDUSTRIALE
- COMMERCIO
- CASCINE
- AREA DI PROGETTO
- CONFINE COMUNE
- PERCORSO CICLABILE ESISTENTE
- PERCORSO CICLABILE DA PROGETTARE
- CASCINE (NODO PERCORSO CICLABILE)
- SERVIZI
- CHIESA ATTREZZATURE PER IL CULTO RELIGIOSO
- SPO ATTREZZATURE SPORTIVE
- CUL ATTREZZATURE CULTURALI

ATTREZZATURE SCOLASTICHE
- NIDO ASILO NIDO
- MAT SCUOLA MATERNA
- ELE SCUOLA ELEMENTARE
- MED SCUOLA MEDIA

SERVIZI LOCALI
- P PARCHEGGI

SERVIZI SOVRALOCALI
- U UNIVERSITÀ
- NAVIGLIO MARTESANA
- STAZIONI METROPOLITANA
- S.S.11

VERDE
- ORTO SPONTANEO
- PARCHI REGIONALI
- AREA AGRICOLA STORICA ALTERATA
- PARCO GIARDINO CONTEMPORANEO
- AREA IN TRASFORMAZIONE

POLITECNICO DI MILANO
FACOLTA' DI ARCHITETTURA E SOCIETA'
LAUREA MAGISTRALE
ORIENTAMENTO INTERNI

Anno Accademico 2010-2011

Tesi di Laurea di:
Claudia Serra

Relatore
Prof. Marco Lucchini

Correlatrice
Prof.ssa Anna Moretti

03 STATO DI FATTO E PREVISIONI

UN CONTRIBUTO AI NUOVI PAESAGGI URBANI SUI NAVIGLI
UN CENTRO PER LA CURA DEL CORPO SULLA MARTESANA