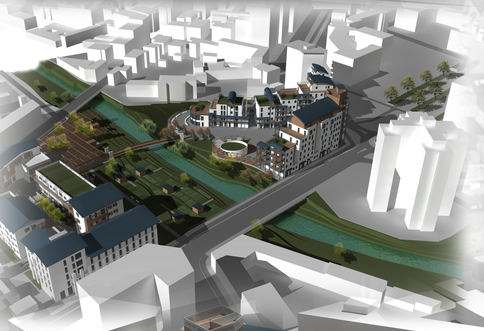

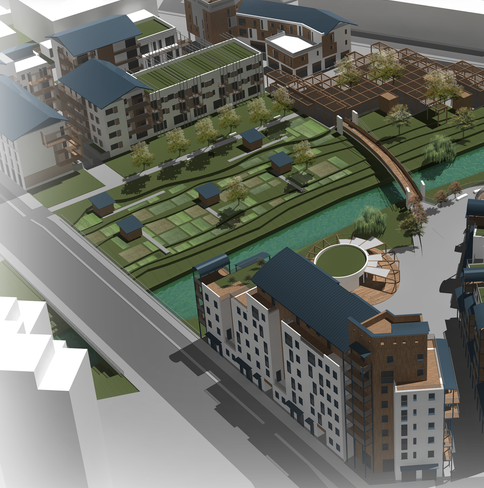

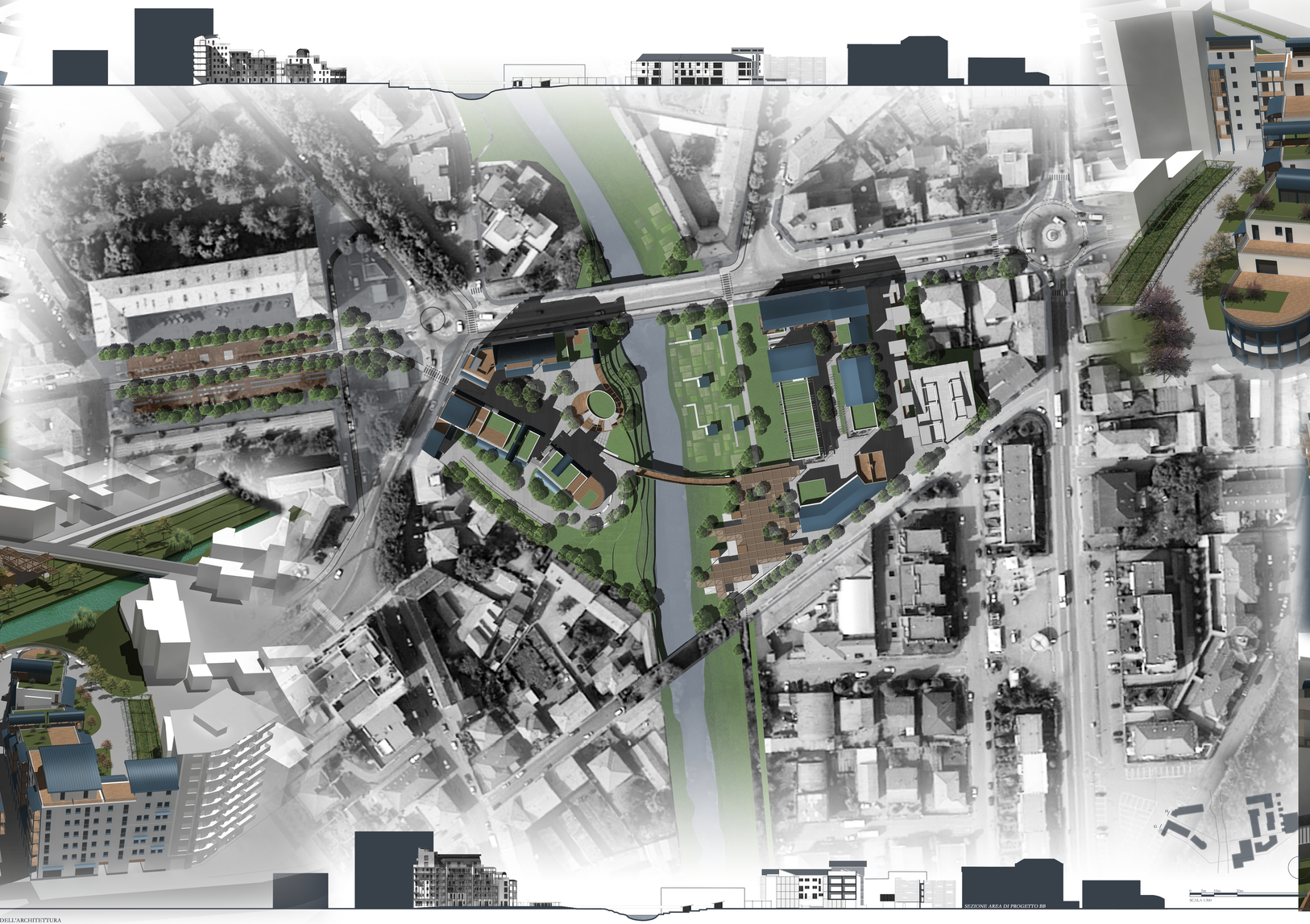

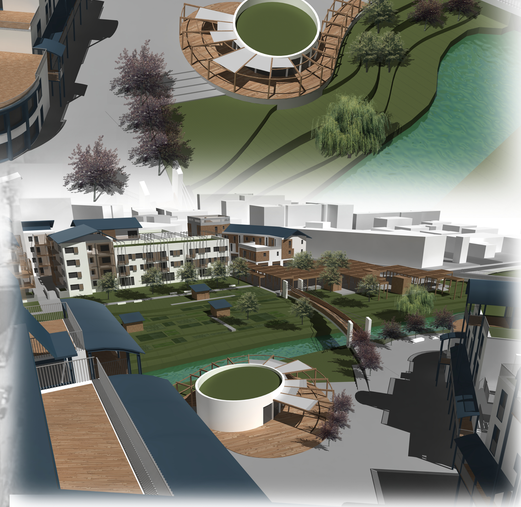

SEZIONE AREA DI PROGETTO BB

SCALA 1:500

POLITECNICO DI MILANO - FACOLTÀ DI ARCHITETTURA CIVILE - CORSO DI LAUREA MAGISTRALE IN SCIENZE DELL'ARCHITETTURA
Relatore: Prof. Emilia COSTA - Relatore: Prof. Davide DEROSSI - Correlatore: Prof. Lorenza PETRINI - Laureandi: Stefania ARDEMAGNI 739462 - Valentina MORELLI 739504
ANNO ACCADEMICO 2010/2011

IL PLANIVOLUMETRICO

Tesi COMPLESSITA' URBANE ED ELEMENTI ARCHITETTONICI
L'ECOSOSTENIBILE PER LA RIQUALIFICAZIONE DI UN'EX AREA INDUSTRIALE A VERCELLI