

1844-1845 *Übersicht der Placirung der Geschütze in den sämtlichen Festungswerken von Mantua*
 Disegno a penna, inchiostro e acquerello su lucido (O.K.W., Kartensammlung, Ausland II, a. 3, Mantua, n.15)

SISTEMA DIFENSIVO ESTERNO DELLA CITTÀ DI MANTOVA:

MANTOVA

- ① Mura di cinta
- ② Trinceramento di Te
- ③ Trinceramento di Migliaretto
- ④ Campo trincerato di Paolò

La città di Mantova fin dall'antichità aveva un complesso **SISTEMA DIFENSIVO ESTERNO**, costruito da mura di cinta, bastioni e forti, che per secoli ha l'ha resa come una **fortezza inespugnabile**.

La configurazione delle difese è evidenziata all'anno **1844-1845**, periodo considerato come momento di **massima espansione militare** della città.
 Queste presenze del sistema fortificato versano in uno **STATO DI ABBANDONO E DEGRADO** da parecchi anni e sono sottoposte all'attacco degli agenti atmosferici e della vegetazione.

ROCCHE E FORTI ESTERNI ALLA CITTÀ'

- ⑤ Cittadella di Porto
- ⑥ Lunetta di San Giorgio
- ⑦ Rocca di Sparafucile
- ⑧ Forte di Fossamana
- ⑨ Forte di Lunetta Frassine
- ⑩ Forte di Pietole
- ⑪ Forte di Pompiolo
- ⑫ Lunetta di Belfiore

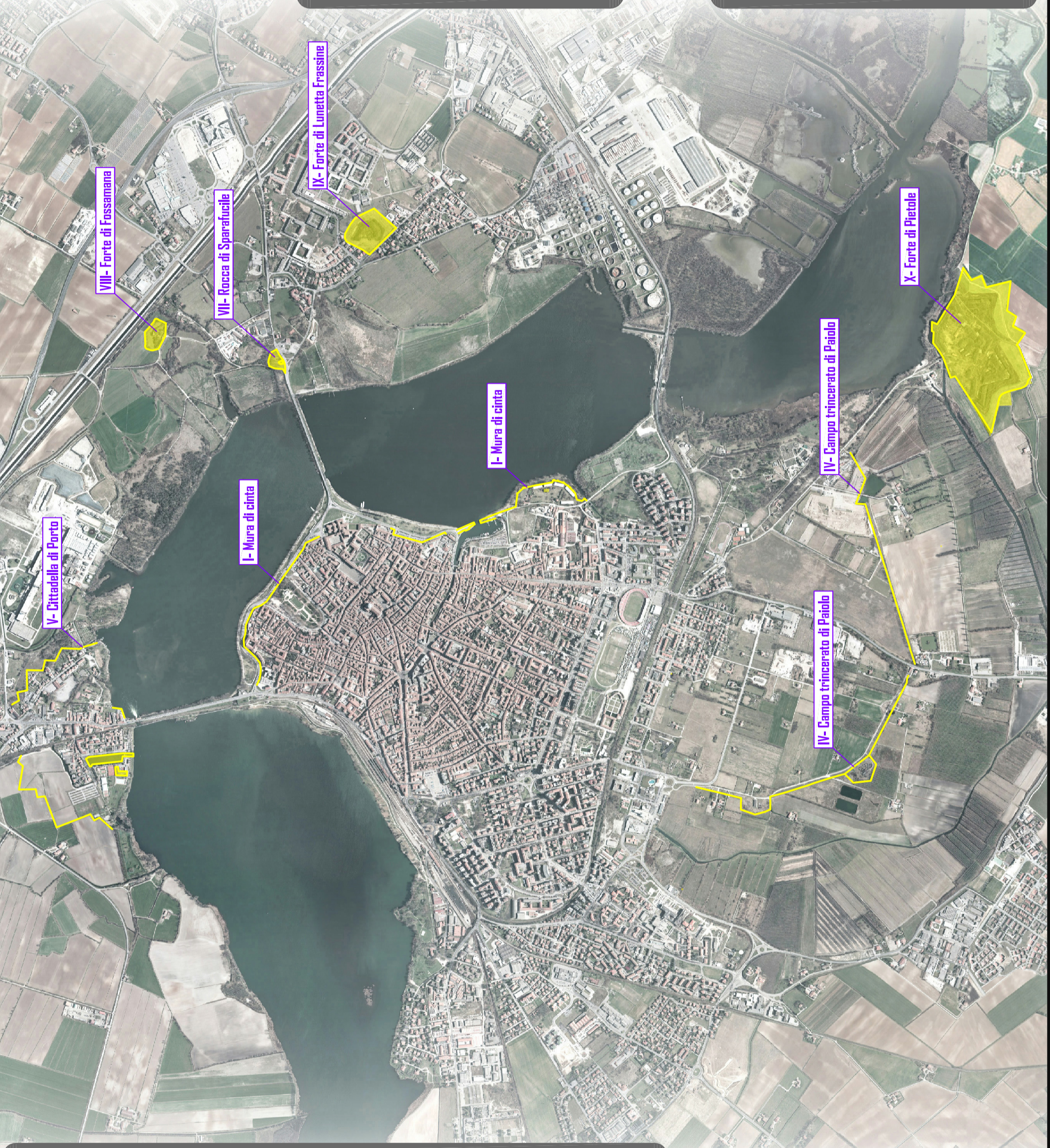

STATO ATTUALE, PERMANENZE, ROVINE E TRACCE DI MANTOVA:
 I- Tracce delle **VECCHIE MURA**
 II-III- I **TRINCERAMENTI DEL TE** e di **MIGLIARETTO**
 IV- L'antico **LAGO DEL PAIOLÒ**
 V- **PORTA GIULIA**
 VII- La **ROCCHETTA** o **Rocca di Sparafucile**
 VIII-IX- I **FORTI di LUNETTA FRASSINE** e **FOSSAMANA**
 X- Il **FORTE DI PIETOLE**

SISTEMA DIFENSIVO ESTERNO ALLA CITTADELLA DI PORTO:

- ⑬ Ingresso
- ⑭ Bastione II
- ⑮ Bastione III
- ⑯ Bastione IV
- ⑰ Bastione I
- ⑱ Rivellino I
- ⑲ Bastione I
- ⑳ Rivellino II
- ㉑ Bastione I
- ㉒ Bastione I
- ㉓ Controguardia II
- ㉔ Lunetta III
- ㉕ Tracciati poligonali



1866 *Planta di Cittadella*. Disegno a penna, inchiostro e acquerello (O.K.W., Kartensammlung, Ausland II, a. 2, Mantua, n.2)

SISTEMA DIFENSIVO ESTERNO ALLA CITTADELLA DI PORTO stato attuale:

- ⑬ Ingresso
- ⑭ CINTA muraria
- ⑮ Bastione I
- ⑯ Darsena
- ⑰ Tracciati poligonali

