

STATO DI FATTO: Forte di Lunetta Frassinone

PECULIARITÀ DEL BENE

- Bene dismesso: il Forte è stato dismesso nel 1983 dopo anni di inutilizzo.
- Complesso di proprietà del Comune di Mantova

C - Caponiera posta all'angolo di spalla vano non visibile in quanto ricoperto da terra
Sup. = 8,00 mq

D - Polveriera
2 piccoli vani in mediocre stato di conservazione
Sup. = 5,70 mq

B - Ridotto centrale
3 vani principali, ambienti sprovvisti di copertura
Sup. = 42,00 mq

A - Fronte di gola munito di caponiera
ambiente circolare costituito da comunicanti, sprovvisto di copertura
Sup. = 28,00 mq

RILIEVO FOTOGRAFICO DEL FORTE



A - Fronte di gola e muro di cinta



B - Ridotto centrale

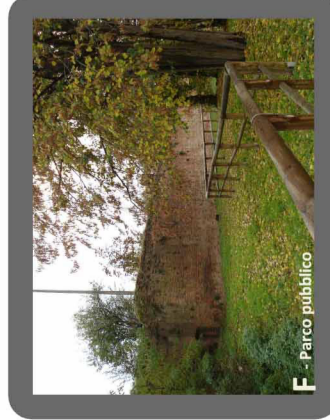

F - Parco pubblico

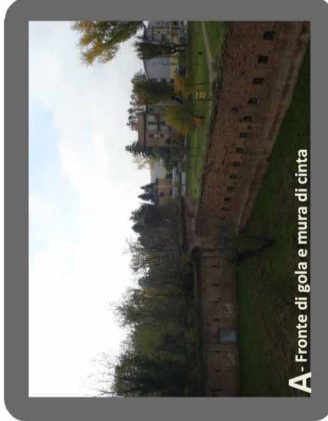

A - Mura di cinta scala che conduce al terrapieno

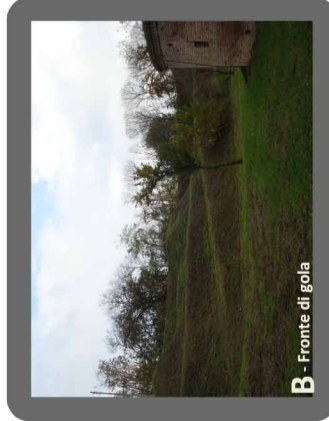

B - Fronte di gola

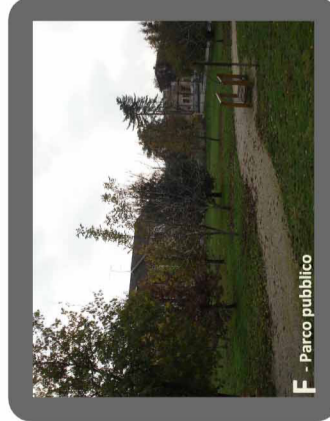

F - Parco pubblico

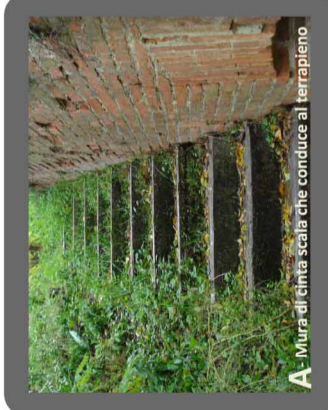

D - Poveriera



F - Torretta di guardia all'interno del parco

PROGETTO: Forte di Lunetta Frassinone

LEGENDA RECUPERO DEL FORTE

Strutture da recuperare

- **Disboscamento della vegetazione infestante:** si configura come primo intervento da effettuare in quanto l'intero complesso è attaccato dalla vegetazione.
- **Recupero delle strutture storiche:** intervento basilare per la valorizzazione del forte e per l'inserimento di nuove funzioni all'interno dei fabbricati.
- **Riqualificazione dei percorsi:** è fondamentale la riqualificazione del percorso che dall'area P.F. Calvi conduce al Forte di Lunetta Frassinone.

INTERVENTI DI MASSIMA DA ESEGUIRE SUL BENE

LEGENDA DELLE FUNZIONI
Sale espositive e locali atti alla visita

1 - LOCALE DI VISITA
l'esistenza del vano è da verificare con lo scavo
Sup. = 8,00 mq

1 - LOCALI DI VISITA
locali da recuperare per consentire la visita
Sup. = 42,00 mq

1 - LOCALI DI VISITA
locali da recuperare per consentire la visita
Sup. = 28,00 mq

1 - LOCALI DI VISITA
locali da recuperare per consentire la visita
Sup. = 5,70 mq

1 - LOCALE DI VISITA
l'esistenza del vano è da verificare con lo scavo
Sup. = 8,00 mq

2 - PARCO PUBBLICO ATTREZZATO
Sup. = 8900,00 mq

RILIEVO FOTOGRAFICO DEI PERCORSI E FUTURA RIQUALIFICAZIONE



1 Monumento P.F. Calvi, prima



1 Monumento P.F. Calvi, prima

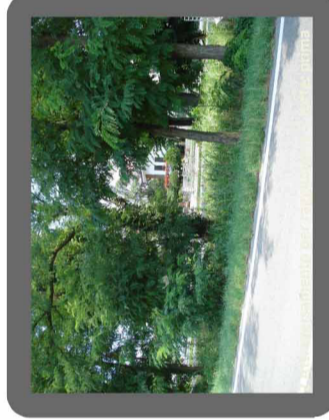

3 Ciclabile che conduce a Sparafucile

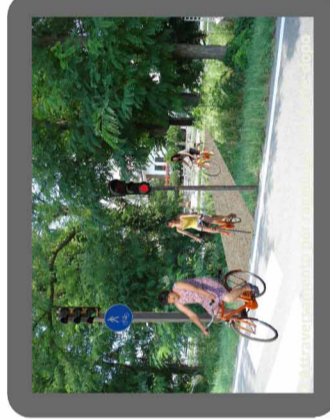

3 Ciclabile che conduce a Sparafucile

ITINERARIO TURISTICO: dal Forte di Fossamana al Forte di Lunetta Frassinone
Il tratto che attraversa l'area P.F. Calvi, attualmente non consente alcun transito veicolare, si propone una modifica del regolamento comunale per consentire il transito alle biciclette. Per arrivare al forte è inoltre necessaria la realizzazione di una porzione di **PISTA CICLABILE** e di un attraversamento corredato di strisce pedonali.

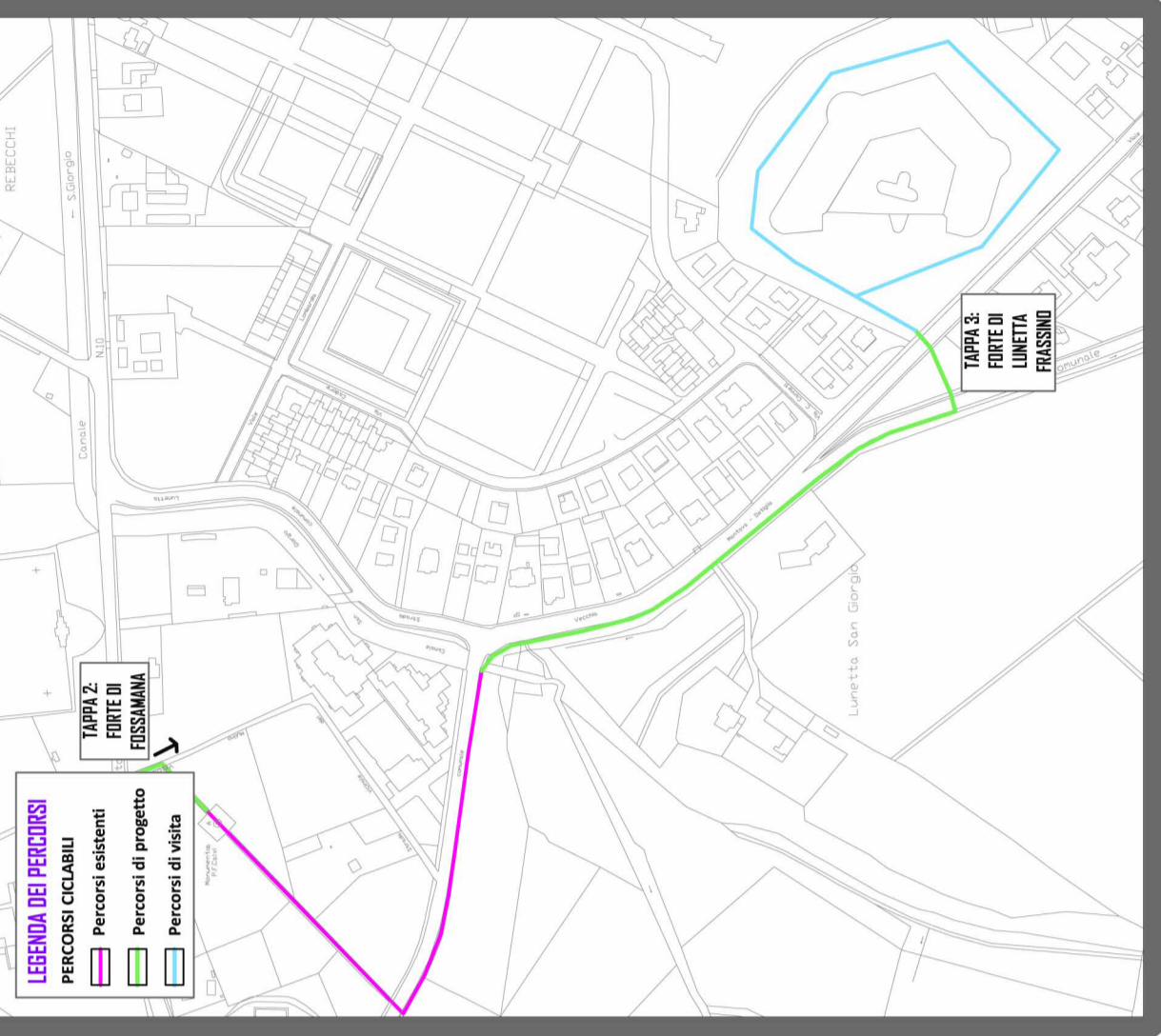

LEGENDA DEI PERCORSI
PERCORSI CICLABILI
Percorsi esistenti
Percorsi di progetto
PERCORSI DI VISITA
Percorsi di progetto

PERCORSO CHE CONDUCE AL MOLO D'IMBARCO DELLE MOTONAVI si ripercorre il tratto che conduce alla Rocca di Sparafucile per poi attraversare la ciclabile che costeggia il **PONTE DI SAN GIORGIO** arrivando sulla sponda destra dei laghi.

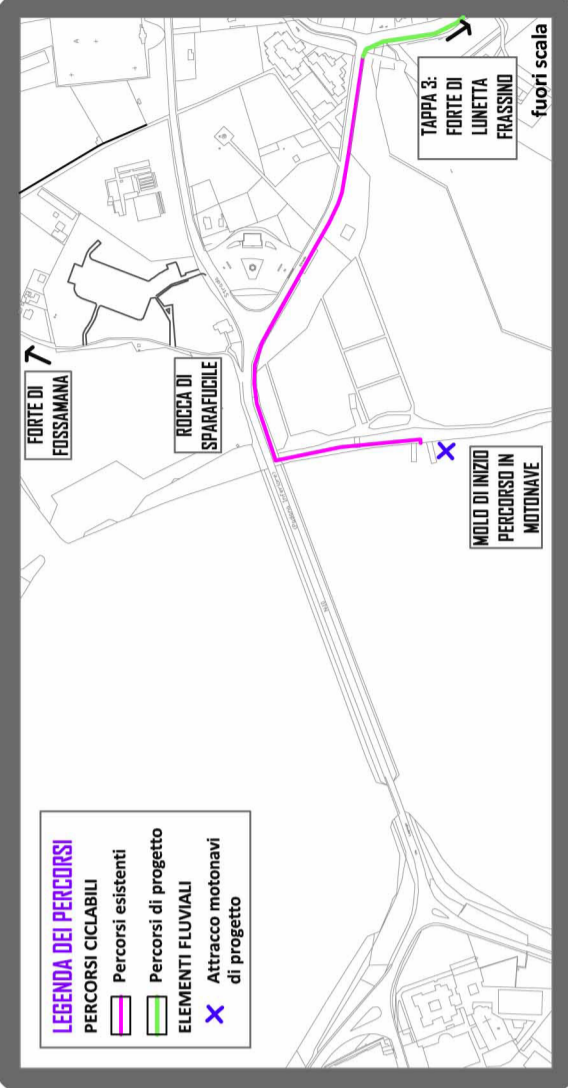

LEGENDA DEI PERCORSI
PERCORSI CICLABILI
Percorsi esistenti
Percorsi di progetto
ELEMENTI FLUVIALI
Attracco motonavi di progetto

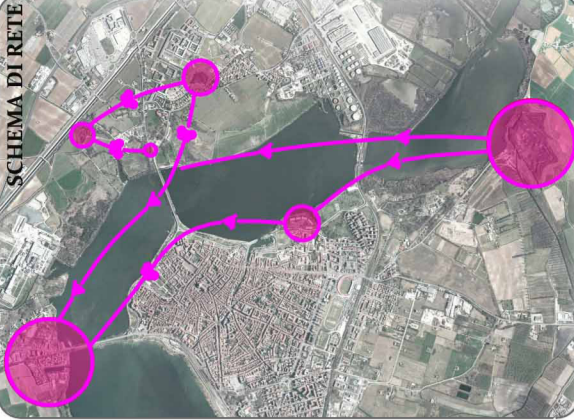

SCHEMA DI RETE

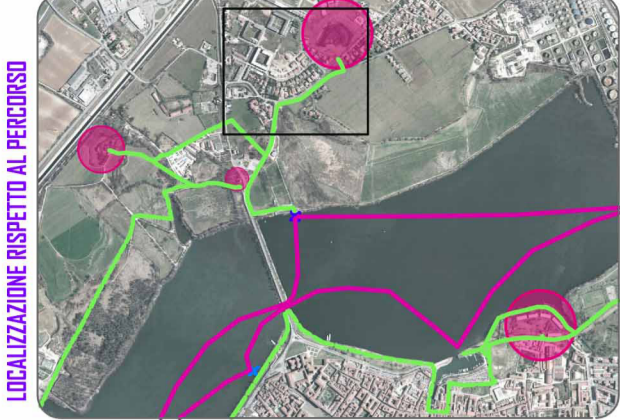

LOCALIZZAZIONE RISPETTO AL PERCORSO

TAPPA 3: FORTE LUNETTA FRASSINO

Il bene preso in considerazione è localizzato sul versante est del Lago Inferiore al di là ponte San Giorgio. Proprio questa porzione ospita il **FORTE LUNETTA FRASSINO**, al quale si arriva a seguito della visita al vicino Forte di Fossamana. I due forti sono legati sia dal punto di vista storico che per **assonanza costruttivo-architettonica**.

La condizione di rudere non lo rende più idoneo ad ospitare nuove funzioni in quanto **PRIVO DELL'ORIGINALE COPERTURA**.

In questa tavola è approfondita quindi la terza tappa di visita che si trova inserita all'interno di un **PARCO URBANO** attrezzato. Sono previsti la visita alle strutture del forte ed eventuali spettacoli serali da svolgere tra le mura del rudere.

In raffronto agli altri beni presi in esame il forte non richiede l'impiego di ingenti **risorse economiche**, il quanto rivalificato pochi anni fa.