

STRATEGIE DI PROGETTO

Mantenere il vecchio tracciato di via Novara



Rapportarsi con i fronti della scuola e della cascinò



Progetto di nuovi spazi pubblici di relazione



Creare dei corti ottici che inquadrino il paesaggio



Attraversare la Via Novara



Valorizzare il percorso del fontane

FUNZIONI INSEDIATE



L'ATTRAVERSO DI VIA NOVARA

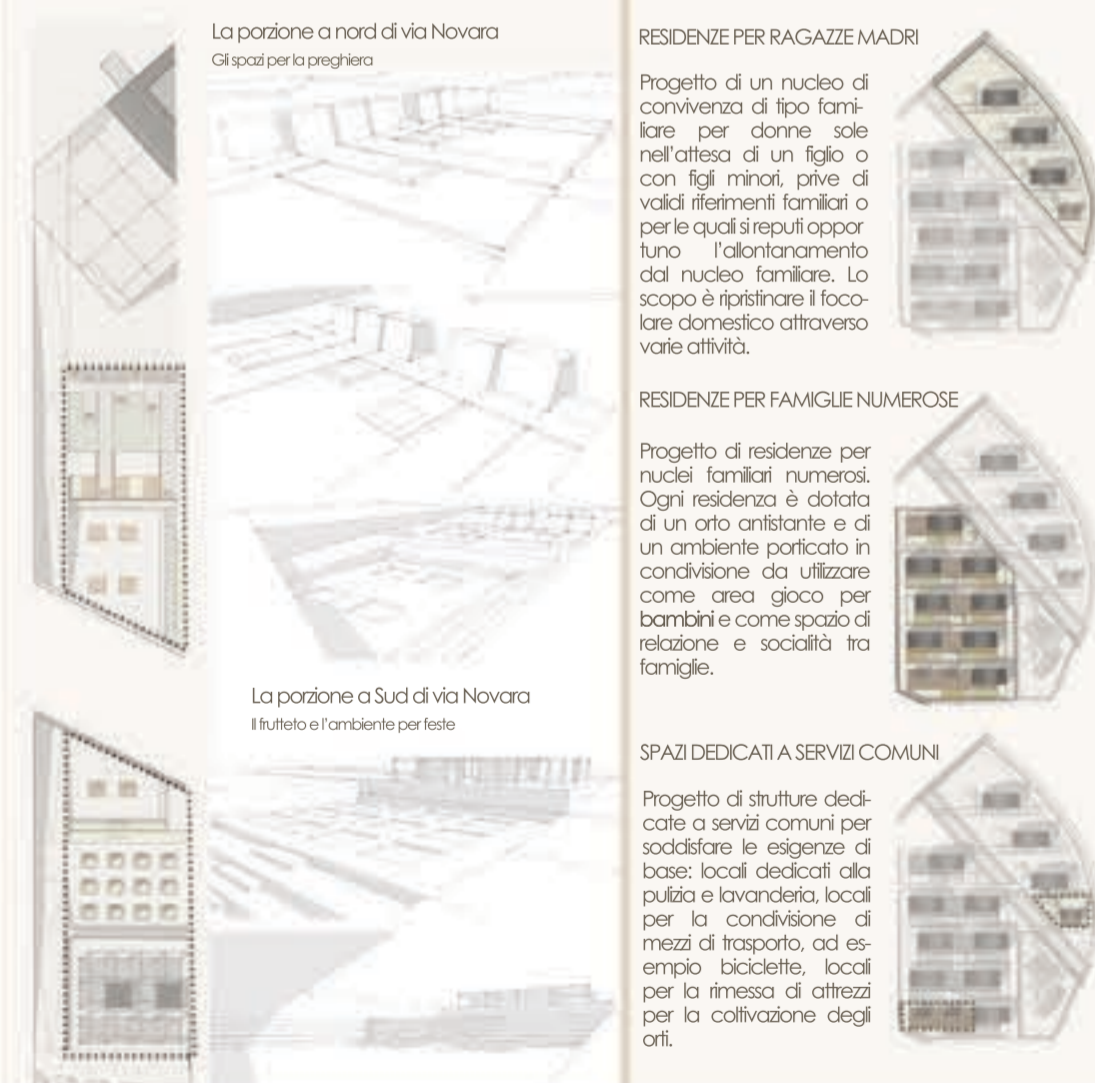

LA MEDIATECA

Gli spazi pubblici aperti di piano terra e il sistema degli accessi



Gli ambienti della mediateca di primo piano

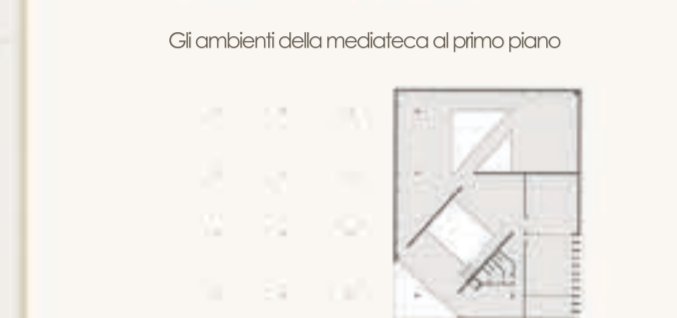

Gli ambienti della mediateca di secondo piano



Scuola Media LR, Figlio Di Bellem  
Infanzia Primaria Secondaria I Grado



Cascinò Bettiole



Cascinò Bettiole, ingresso su via Novara



Campi lungo via Turbigo



Intervento del vecchio tracciato di via Novara



Residenze situate lungo il vecchio tracciato della via Novara

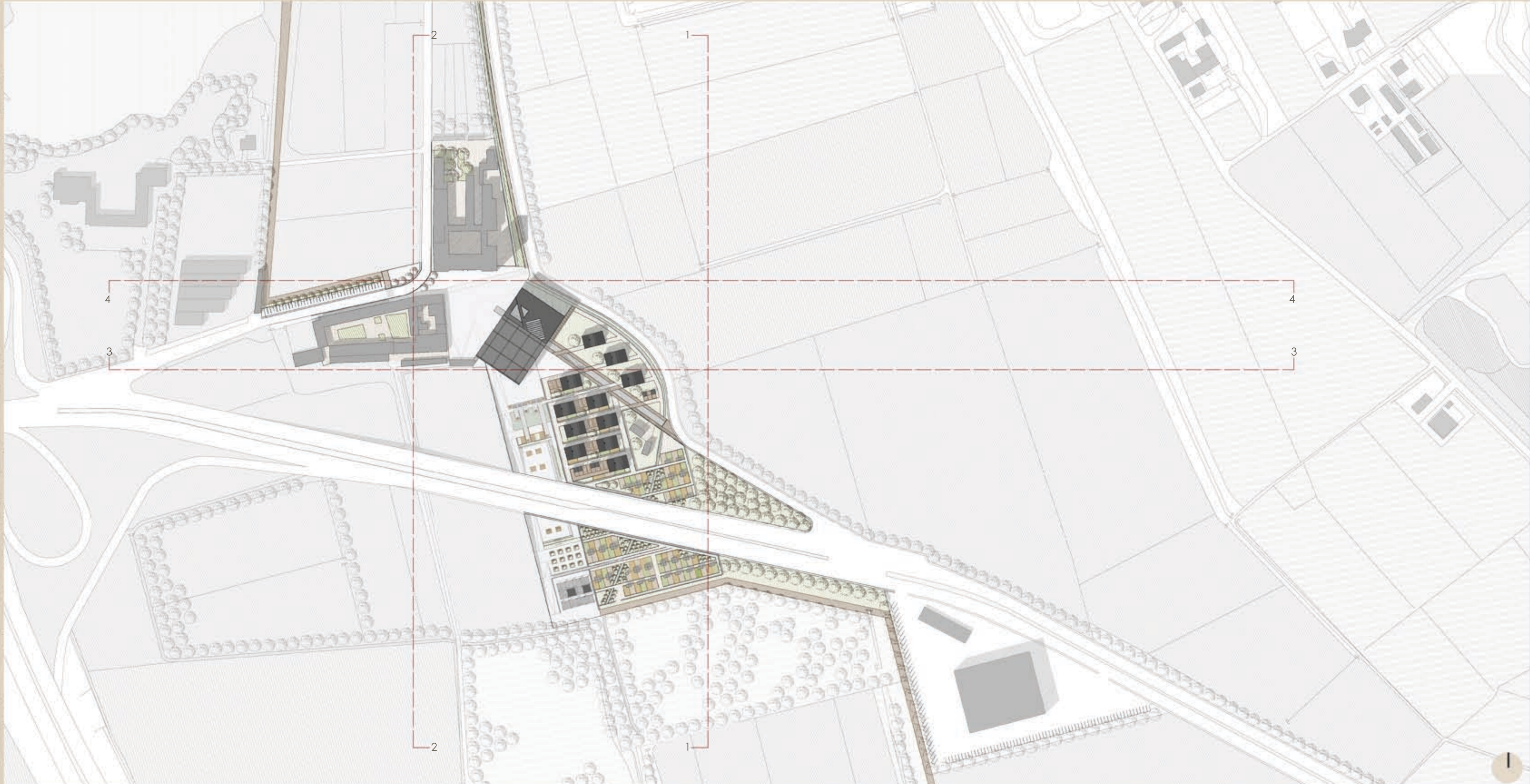

La cascinò Bettiole e la scuola media



Tratto di via Novara



Cascinò Bettiole vista da via Novara



Bettiole lungo la via Novara



Il bargo di Figlio visto dalla via Novara



La scuola media e il bargo di Figlio

LE CASCINE NEL MARGINE OVEST DI MILANO

