

NOTE

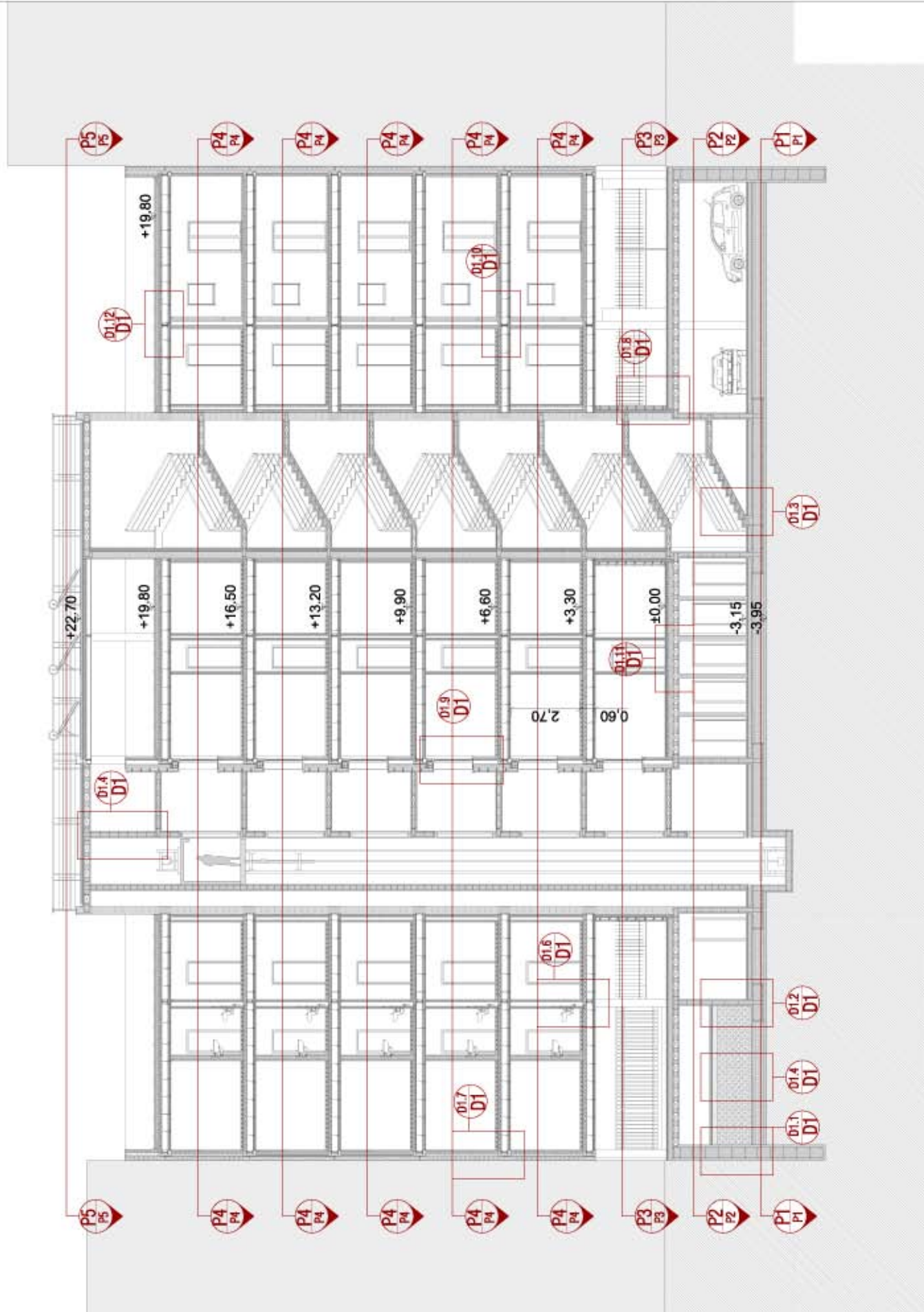

POLITECNICO di MILANO - Leonardo
 Facoltà di Architettura e Società
 Corso di Laurea Specialistica in Architettura
 Progetto e Realizzazione di Edifici n. 5 e 6

Disegnato da: G. L. L. T.
 Direzione di scuola e materiali: Architetto ordinario
 Fogli di lavoro complessivo: 14
 del 2016-2017

Relatore prof. **GIANNI OTTA**

Relatore prof. **GIANNI RICCARDONI**

Stile sintetico del costo di costruzione caso applicativo.
 Intervento di edilizia residenziale pubblica in via Pascolini n. 6, Milano.

LIVELLO DI PROGETTAZIONE DEFINITIVA

Sezione trasversale S1

Scava: **LARINIA**
 LARINIA ARCHITECTURA TORINO
 LARINIA ARCHITECTURA TORINO
 del 27/03/2017
 scala 1:100