

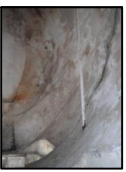

Volte dell'ingresso dalla scalinata, in alto dettaglio dell'arco.



Dettaglio del soffitto dell'ingresso (stanza C)



Dettagli della frattura sul soffitto della bottega (stanza E)

DESCRIZIONE DEGLI AMBIENTI

- A - CUCINA
- B - SALA DA PRANZO
- C - CAMERA
- D - INGRESSO
- E - BOTTEGA
- F - CAMERA
- G - STANZA DEI LIBRI
- H - CAMERA
- I - SALA DA PRANZO
- L - CAMERA

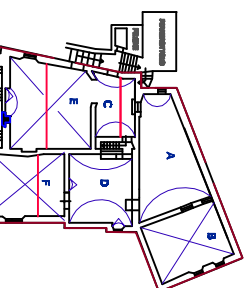

PLANIMETRIA DEL PIANO RIALZATO

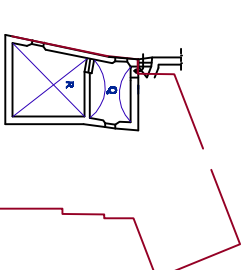

PLANIMETRIA DEL PIANO SUPERIORE

- M - BAGNO
- N - STALLA
- O - FIENILE
- P - CUCINA SUPERIORE
- Q - CAMERA SUPERIORE
- R - CANTINA
- S - CANTINA

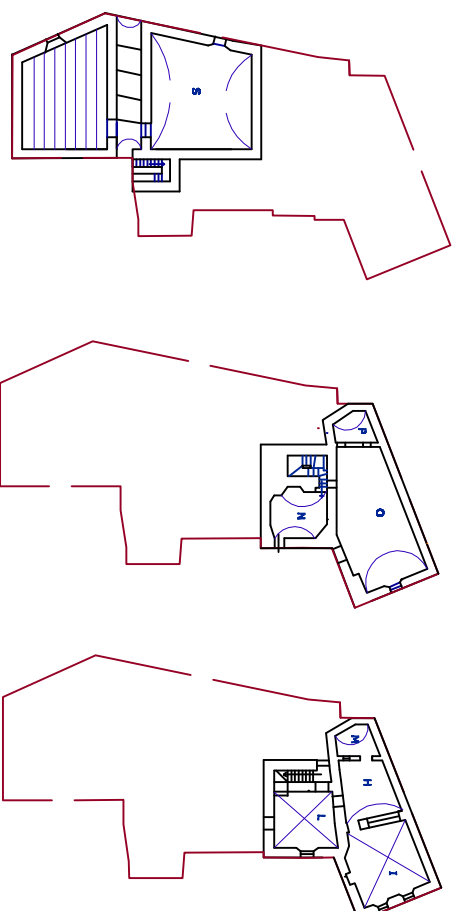

PLANIMETRIA DELLE CANTINE

PLANIMETRIA DELLA STALLA E DEL FIENILE

PLANIMETRIA DEL PIANO SEMINTERRATO

STRUTTURE PORTANTI:

- Volte e crociera
- Volte e botte

OPERE PROVVISORIE REALIZZATE:

- Barre in ferro che legano le pareti degli ambienti rivolti verso volte.

0 100



POLITECNICO DI MILANO

FACOLTA' DI ARCHITETTURA V.O.
A.A. 2010 - 2011

TUTELA E RECUPERO DEL PATRIMONIO STORICO - ARCHITETTONICO

IL BORGO ABBANDONATO DI BALESTRINO:

STUDIO DELLO STATO DI DEGRADO E DEL RECUPERO DELLA CASA - BOTTEGA APPARTENENTE ALLA FAMIGLIA PANIZZA

Relatore:
Prof. Amedeo Bellini
Co-relatore:
Prof. Annamaria Cividini

Studente:
Monica Vittoria Crepaldi

RILEVNO
Orizzontamenti

TAV. 5
Piano rialzato - piani seminterrati e superiore
SCALA 1:50