

CASA PANIZZA - PROSPETTO VERSO VALLE

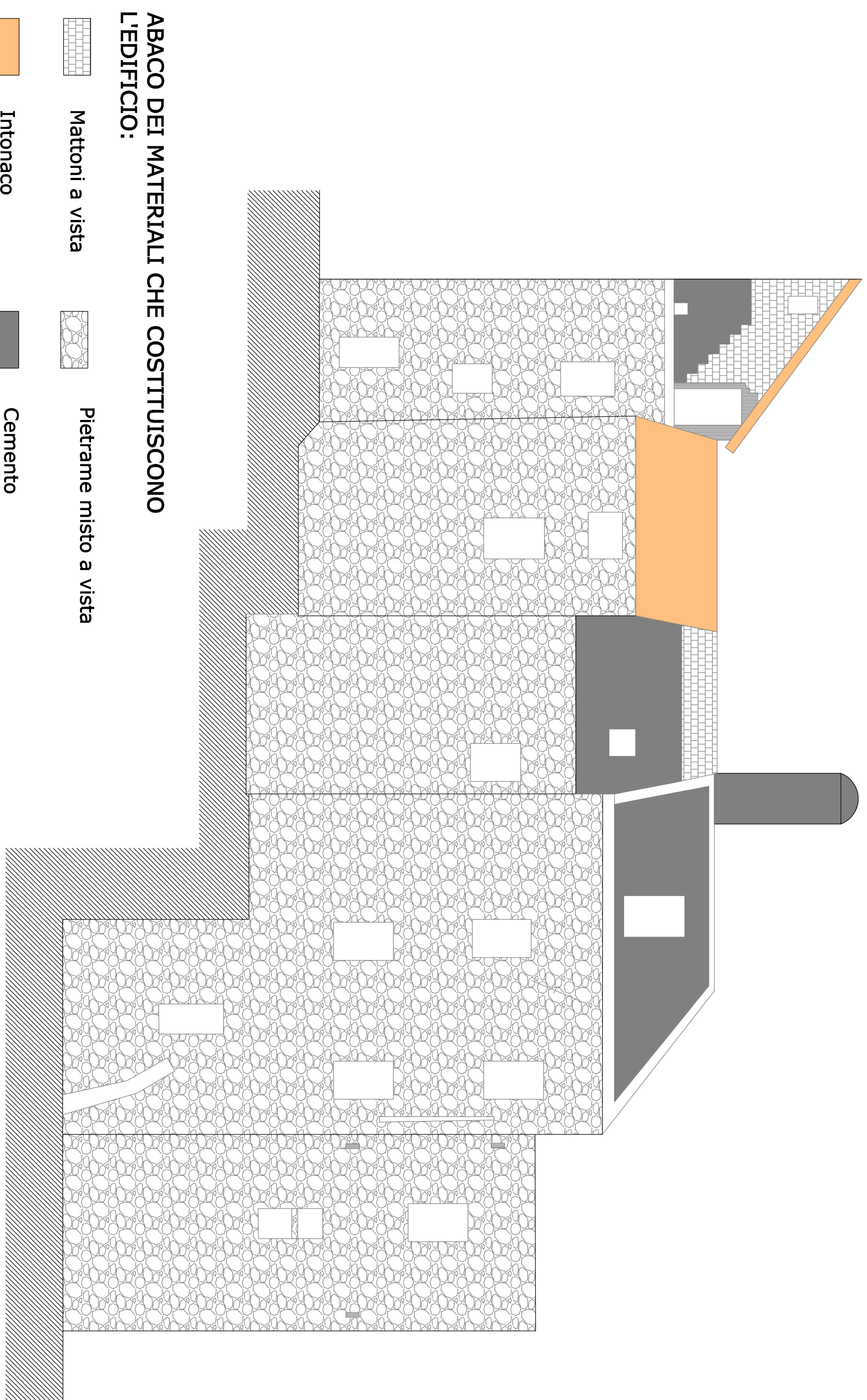

**ABACO DEI MATERIALI CHE COSTTUISCONO
L'EDIFICIO:**

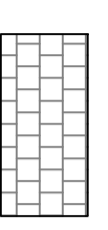

Mattoni a vista

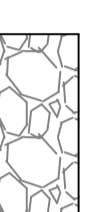

Pietrame misto a vista



Intonaco



Cemento

0 100



POLITECNICO DI MILANO
FACOLTA' DI
ARCHITETTURA V.O.
A.A. 2010 - 2011

INDIRIZZO DI
TUTELA E RECUPERO
DEL PATRIMONIO
STORICO ARCHITETTONICO

IL BORGO ABBANDONATO
DI BALESTRINO
E LO STUDIO DELLO
STATO DI DEGRADO
E DEL RECUPERO
DELLA CASA BOTTEGA
APPARTENENTE ALLA FAMIGLIA
PANIZZA

Relatore:
Prof. Amedeo Bellini
Co-relatrice:
Prof. Annamaria Cividini

Studente:
Monica Vittoria Crepaldi

RILIEVO
TAV. 13 - Prospetti
SCALA 1:100