

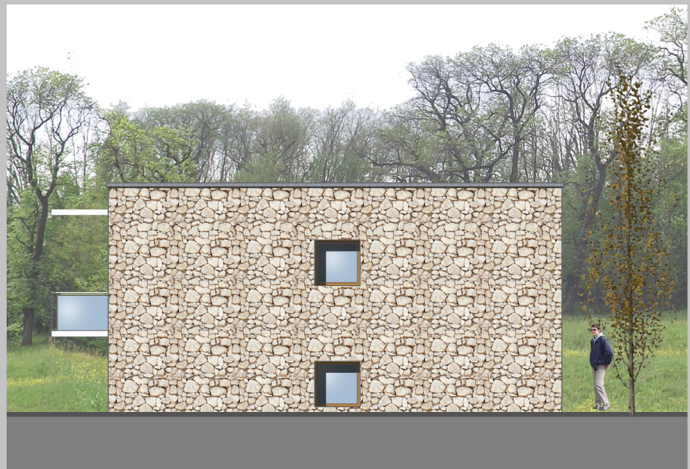

PROSPETTO SUD 1/100



PROSPETTO NORD 1/100



PROSPETTO EST 1/100



PROSPETTO OVEST 1/100

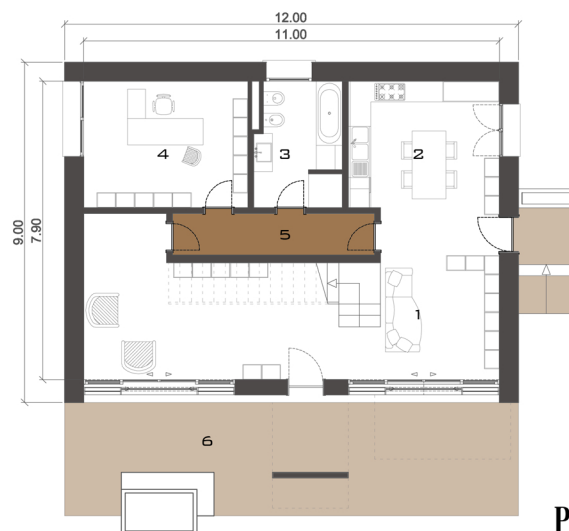
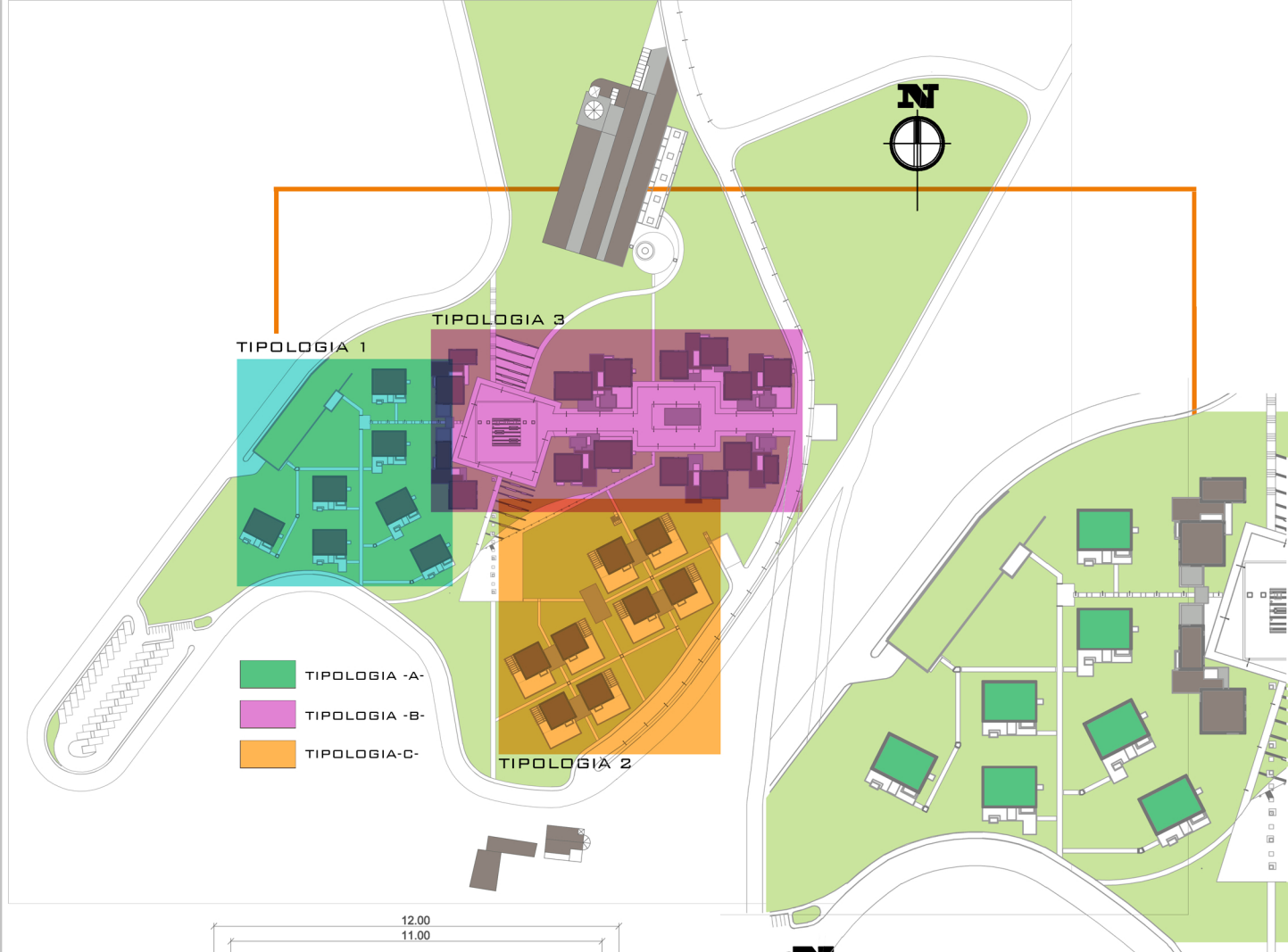

PIANO TERRA 1/100

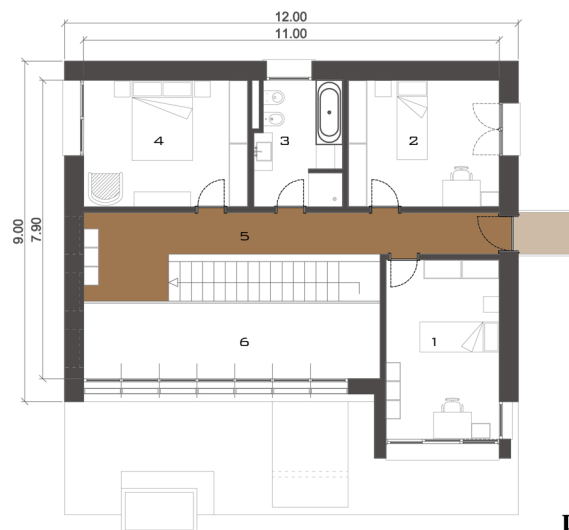

PRIMO PIANO 1/100



LA PRIMA ZONA DEL LOTTO È CARATTERIZZATA DALLE PENDENZE NATURALI DEL TERRENO; LIMITATA AL LATO OVEST DALLA STRADA PERIFERICA, HA LA PARTICOLARITÀ DI SEGUIRE L'OROGRAFIA DEL TERRENO: DA QUI LA VOLONTÀ DI IMPIANTARVI DELLE ABITAZIONI INDIVIDUALI SECONDO UN ORDINE ALL'APPARENZA ALEATORIO QUANDO IN REALTÀ OGNI EDIFICIO SEGUE LA DIREZIONE DELLE CURVE DI LIVELLO.