

CASA PANIZZA : Stanza nel seminterrato

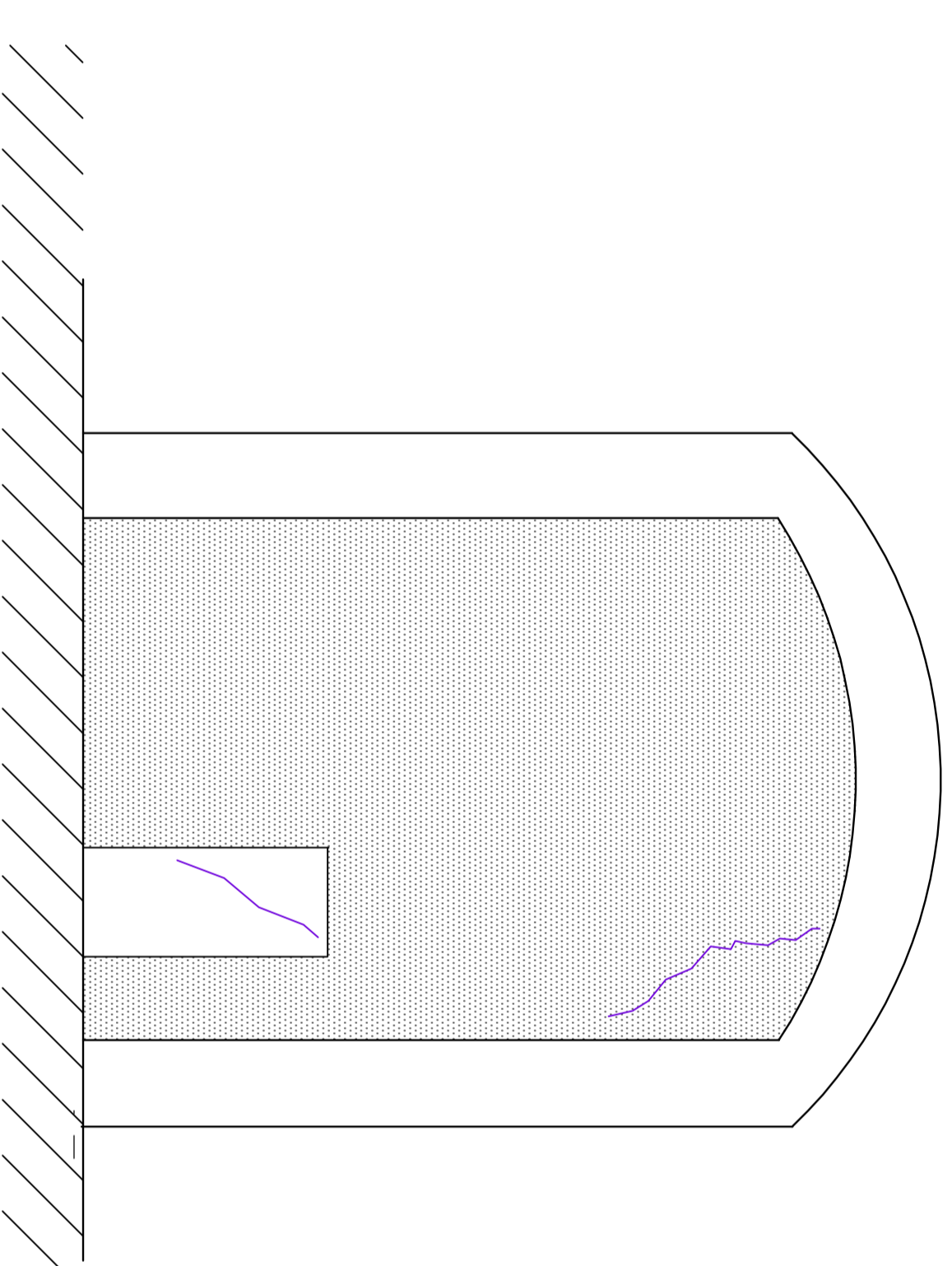
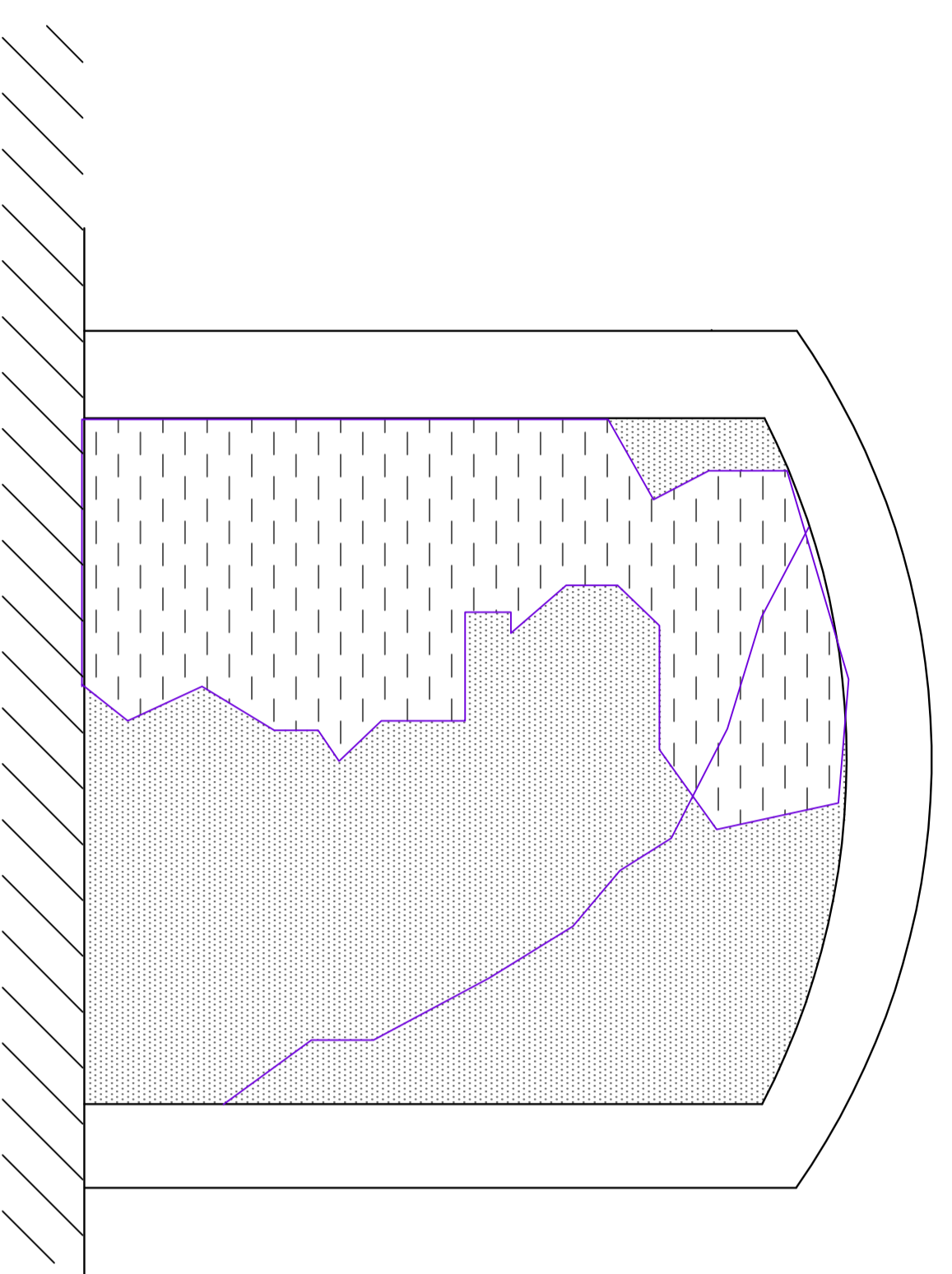

Prospetto con porta murata

PROCESSI DI DEGRADO RISCOINTRATI:

- Patina biologica
- Distacco
- Efflorescenza
- Mancanza
- Fessurazione / fratturazione

Materiali affetti da degrado:

- mattoni a vista

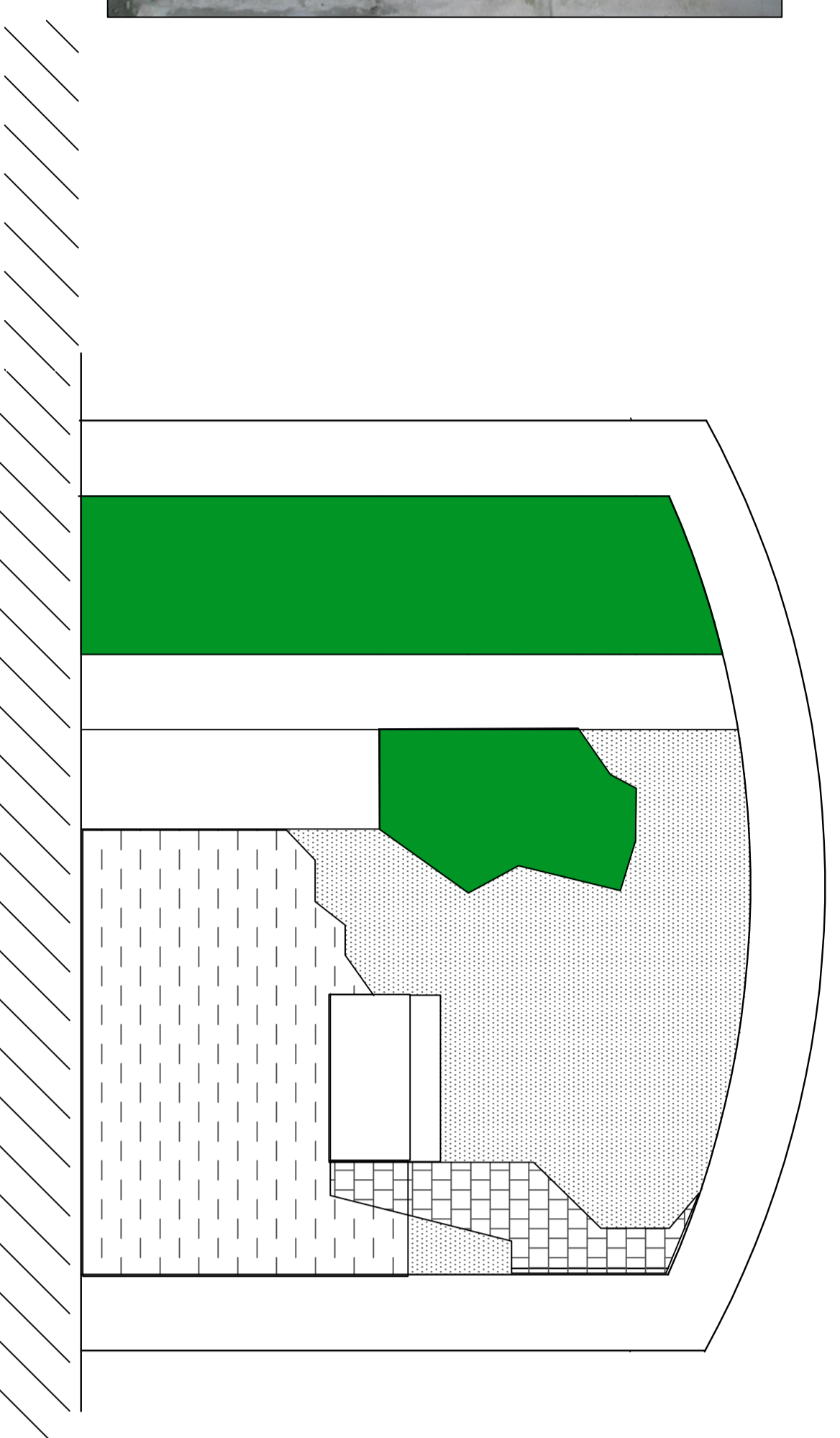

Prospetto con porta di accesso

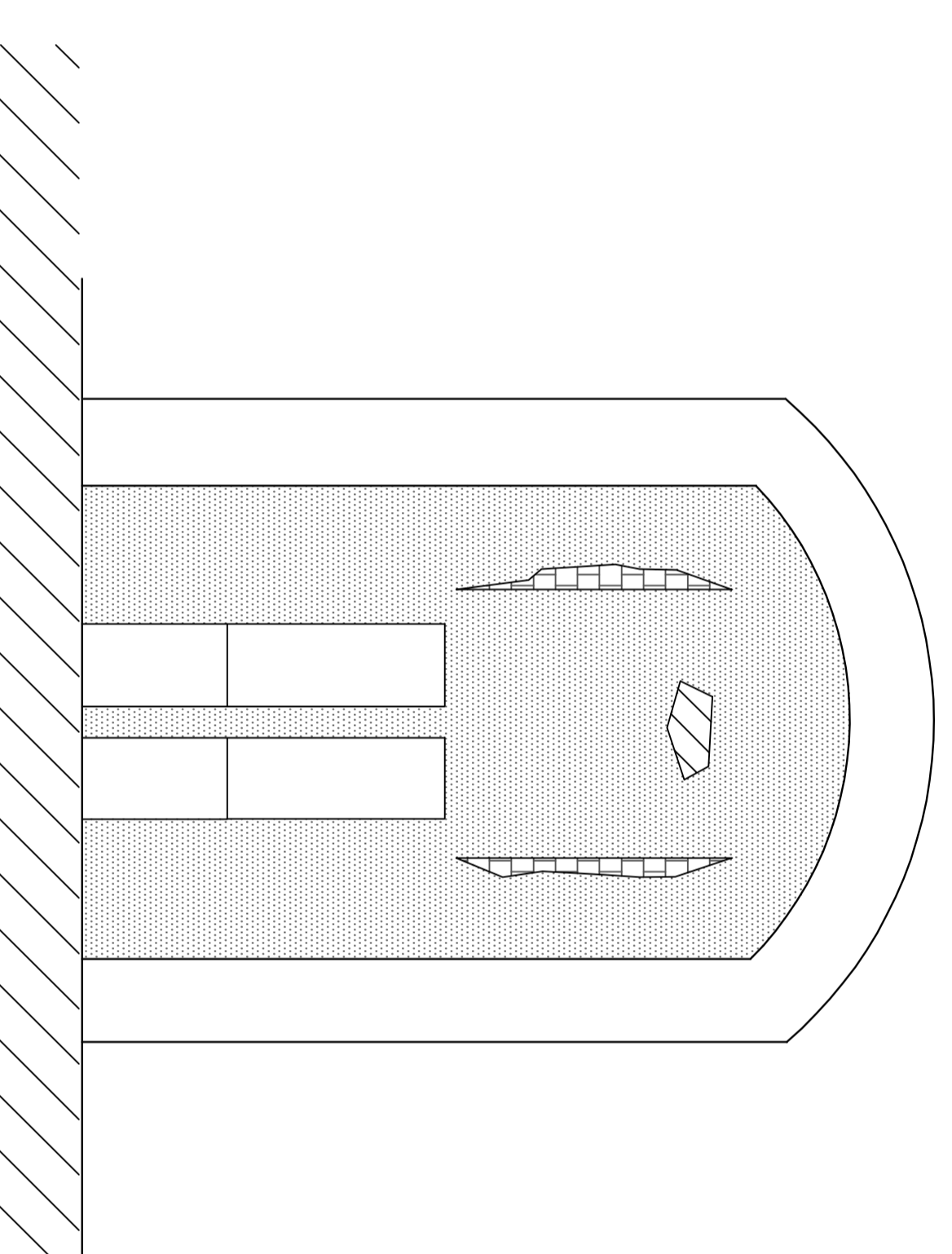

Prospetto con affaccio su valle



0 100

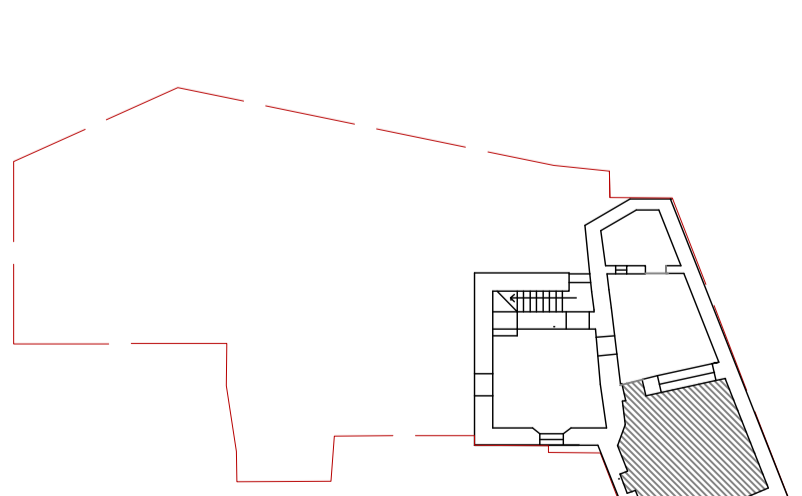

POLITECNICO DI MILANO
FACOLTA' DI ARCHITETTURA V.O.
A.A. 2010 - 2011

TUTELA E RECUPERO DEL
PATRIMONIO
STORICO - ARCHITETTONICO

IL BORGO ABBANDONATO
DI BALESTRINO:

STUDIO DELLO STATO
DI DEGRADO E DEL RECUPERO
DELLA CASA - BOTTEGA
APPARTENENTE ALLA
FAMIGLIA PANIZZA

Relatore:
Prof. Amedeo Bellini
Co-relatrice:
Prof. Annamaria Cividini

Studente:
Monica Vittoria Crepaldi

STUDIO DEL DEGRADO
TAV.2 C - Rif. Scheda N.4

SCALA 1:100