

CASA PANIZZA : Stalla

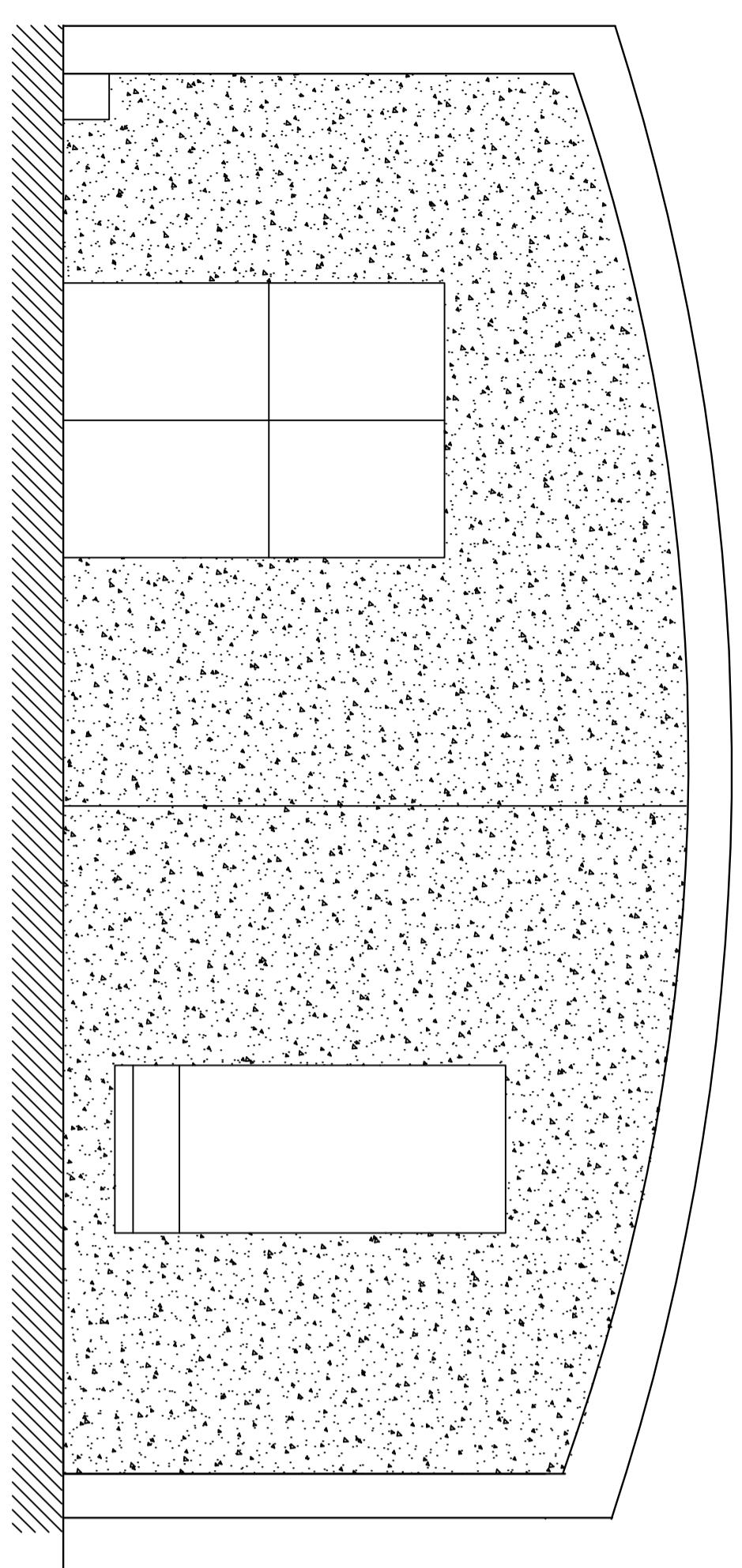

Prospetto parete di accesso alla stalla

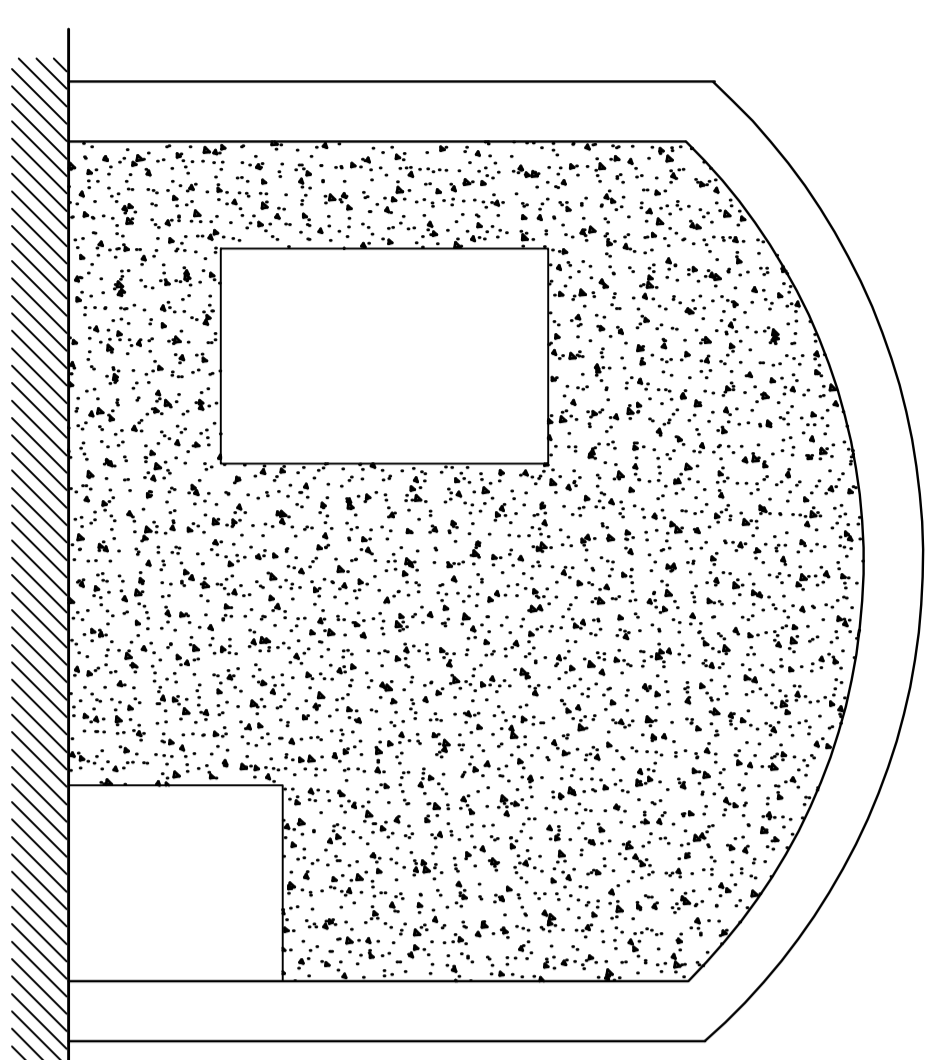
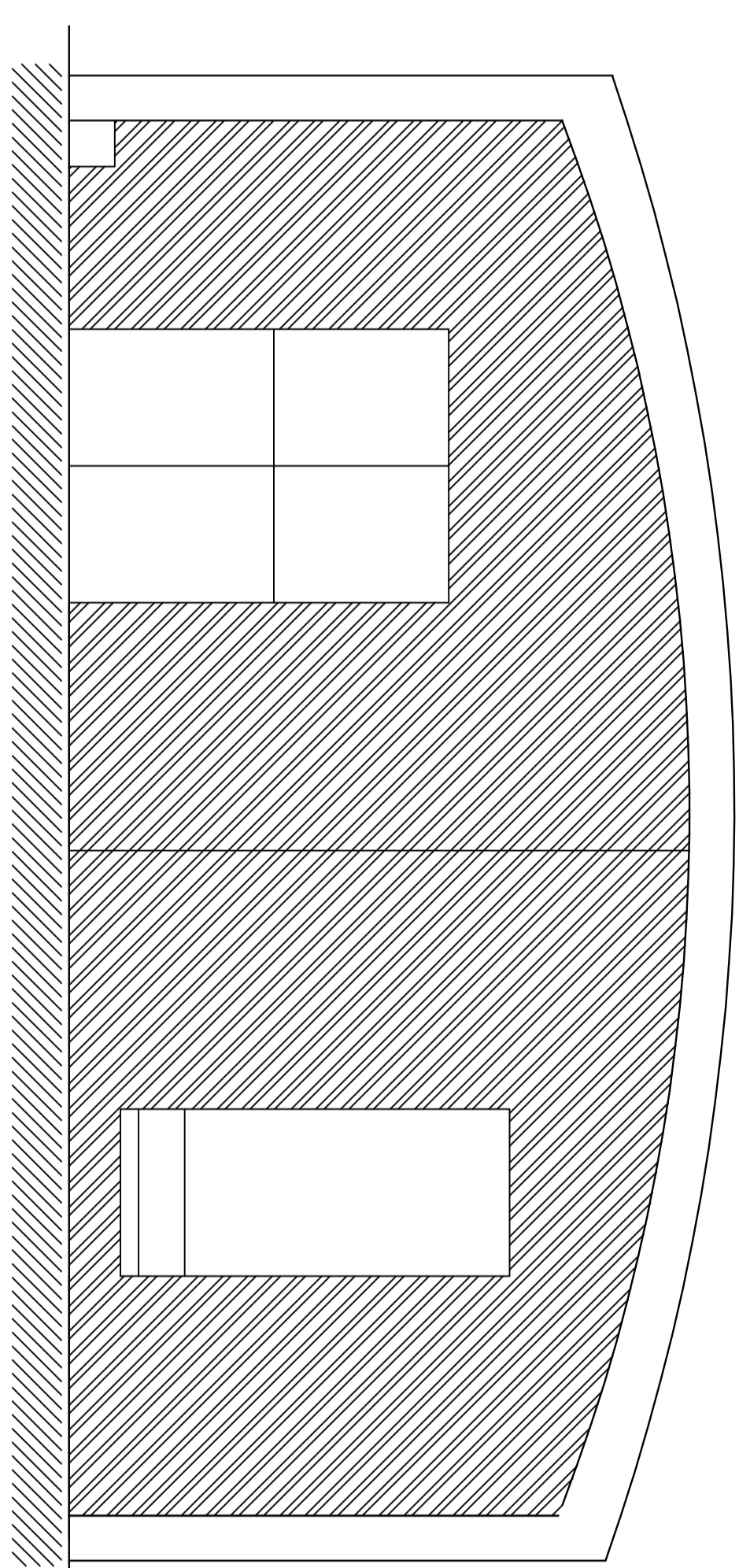

Prospetto della parete divisoria zona di scarico del bagno superiore

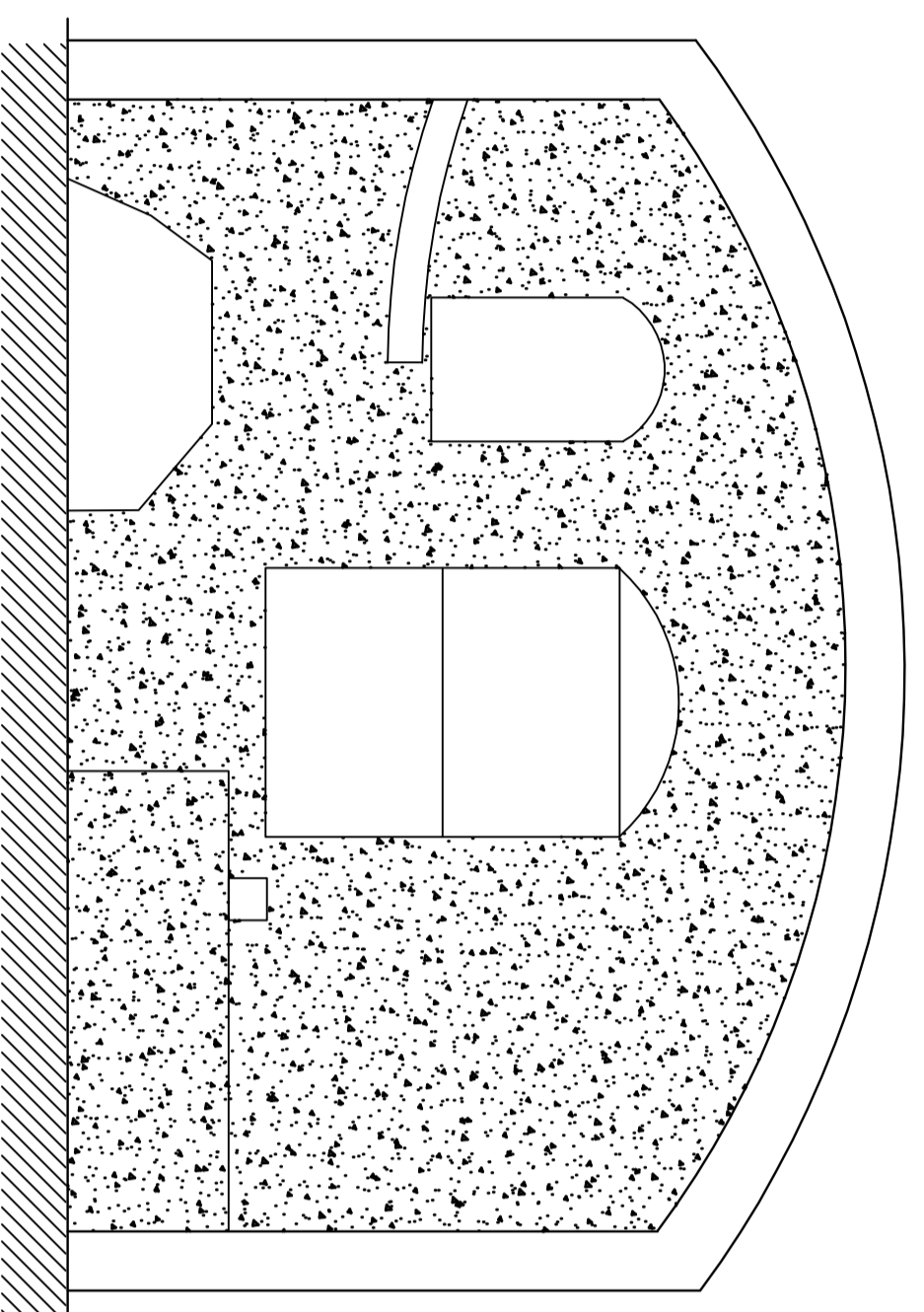

Prospetto di affaccio della stalla su valle

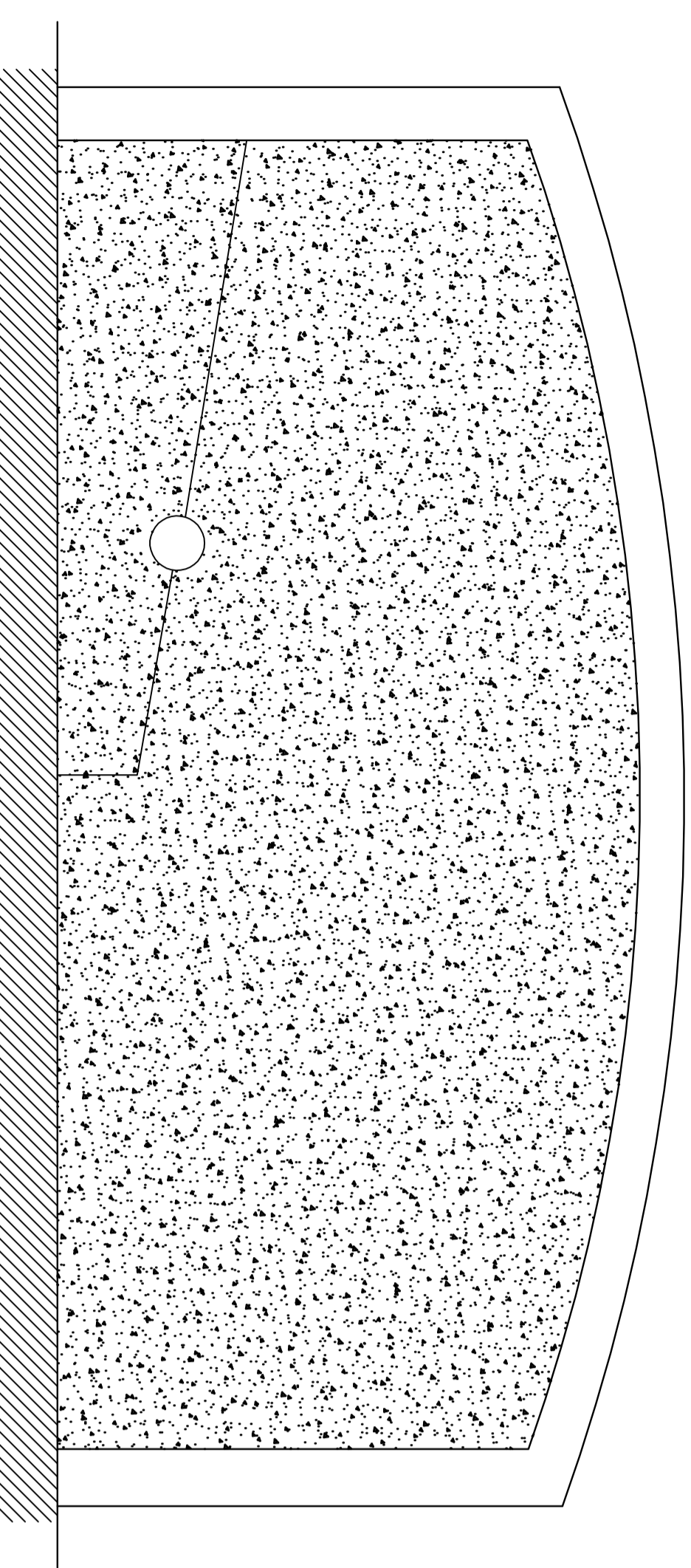
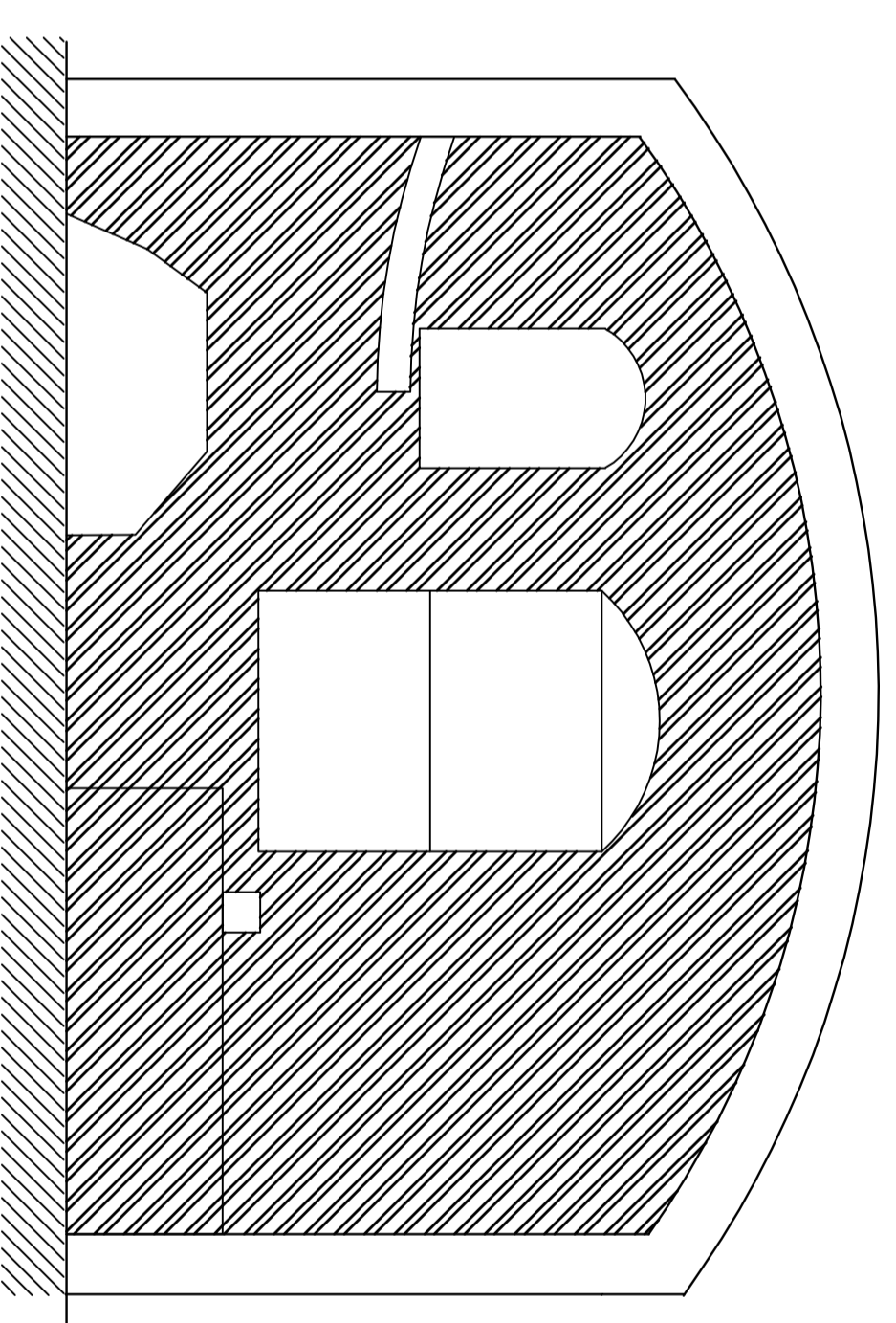
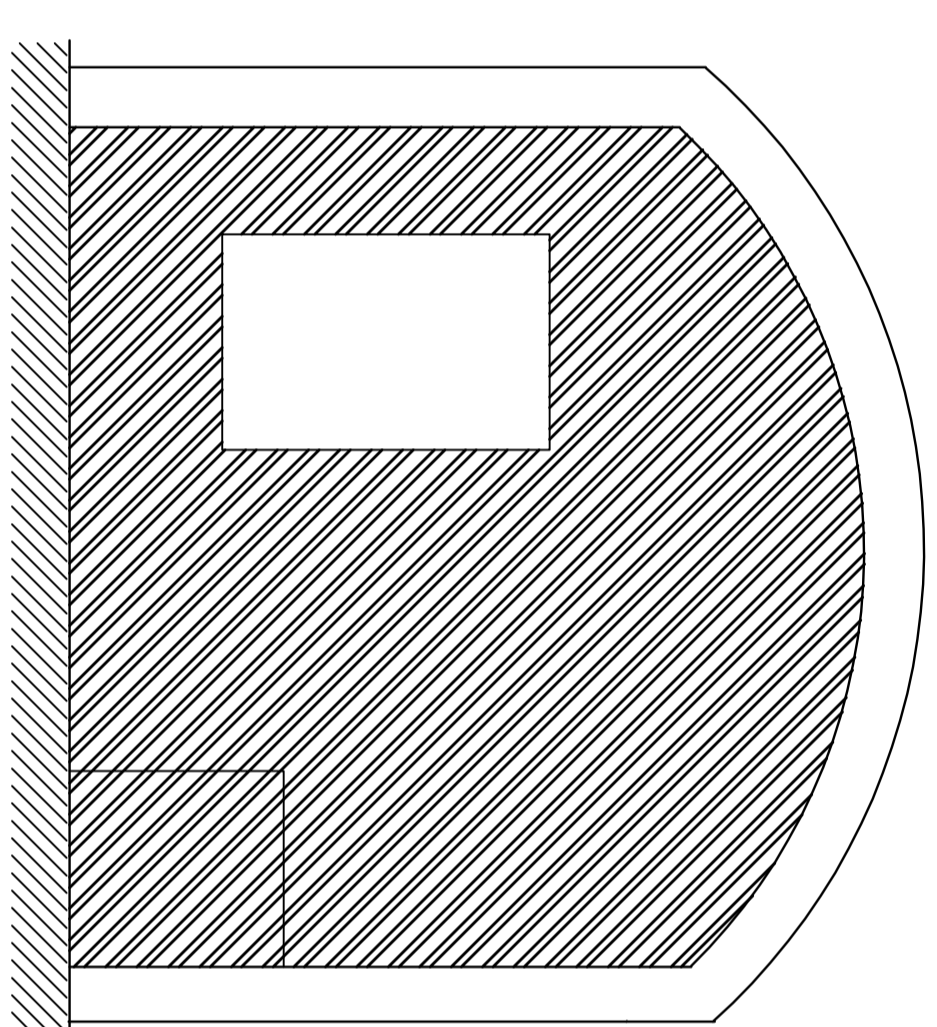

Prospetto parete di fronte all'accesso della stalla con dettaglio del muretto su cui veniva conservata la legna

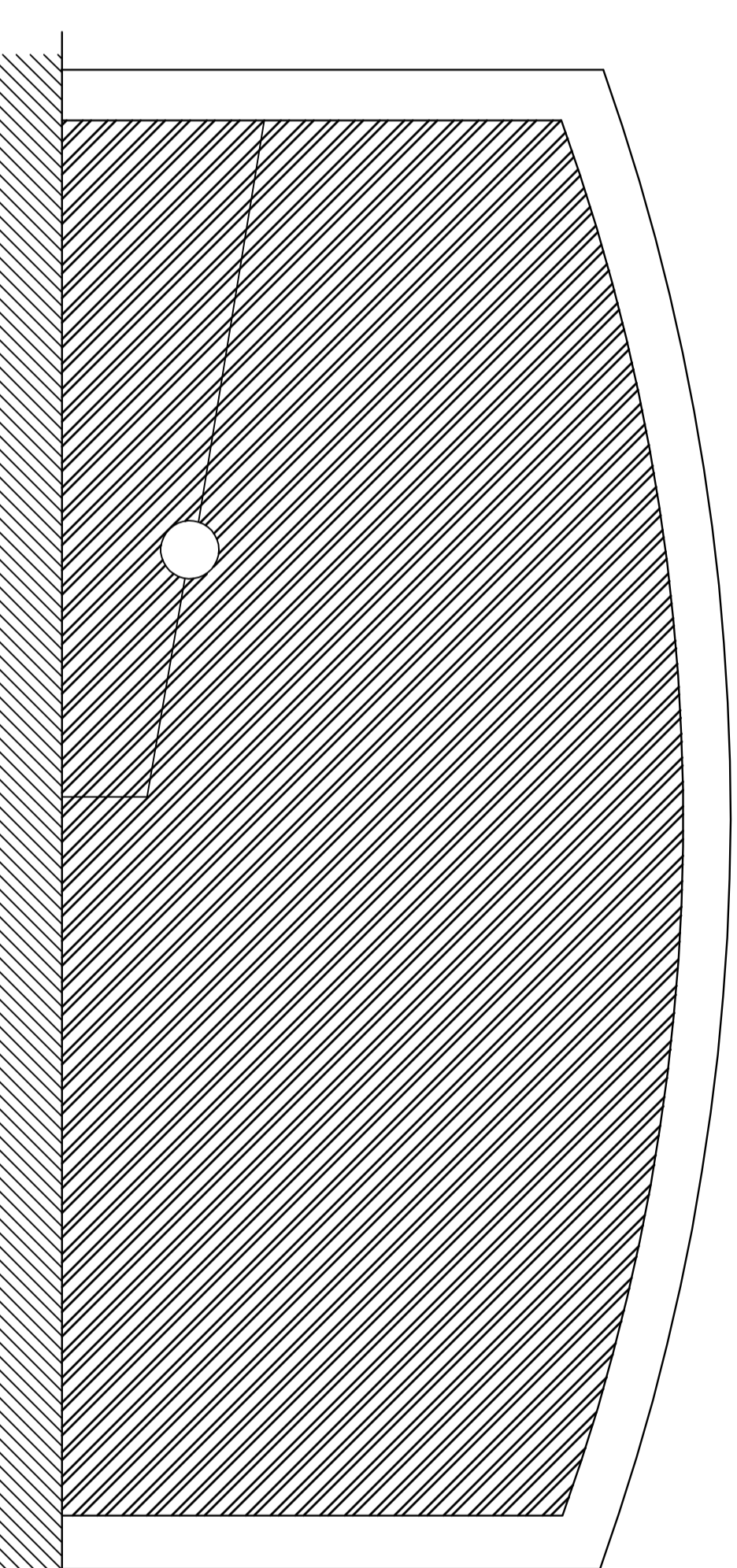

Materiale:

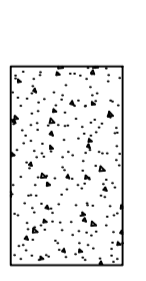

Pietrame di varie dimensioni

Processo di degrado riscontrato:

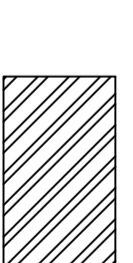

Erosione

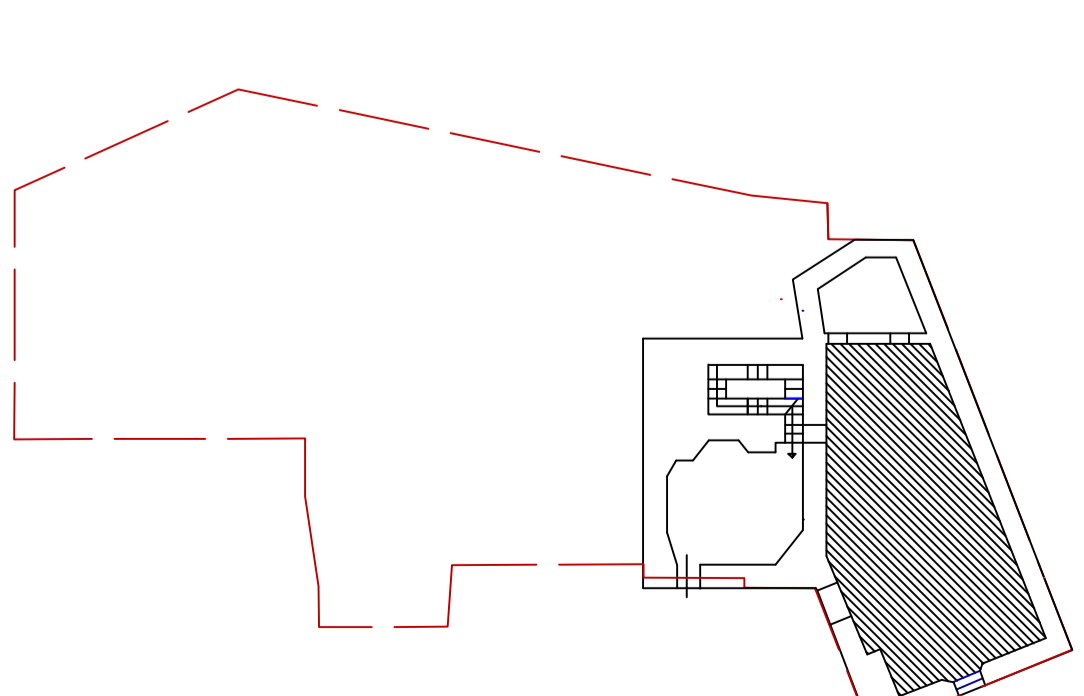

POLITECNICO DI MILANO

FACOLTA' DI ARCHITETTURA V.O.
A.A. 2010 - 2011

TUTELA E RECUPERO DEL
PATRIMONIO
STORICO - ARCHITETTONICO

IL BORGO ABBANDONATO
DI BALESTRINO:

STUDIO DELLO STATO
DI DEGRADO E DEL RECUPERO
DELLA CASA - BOTTEGA
APPARTENENTE ALLA
FAMIGLIA PANIZZA

Relatore:

Prof. Amedeo Bellini

Co-relatrice:

Prof. Annamaria Cividini

Studente:

Monica Vittoria Crepaldi

STUDIO DEL DEGRADO

TAV. 1 A - Rif. Scheda N. 1

SCALA 1:100