

CASA PANIZZA : Stanza di ingresso

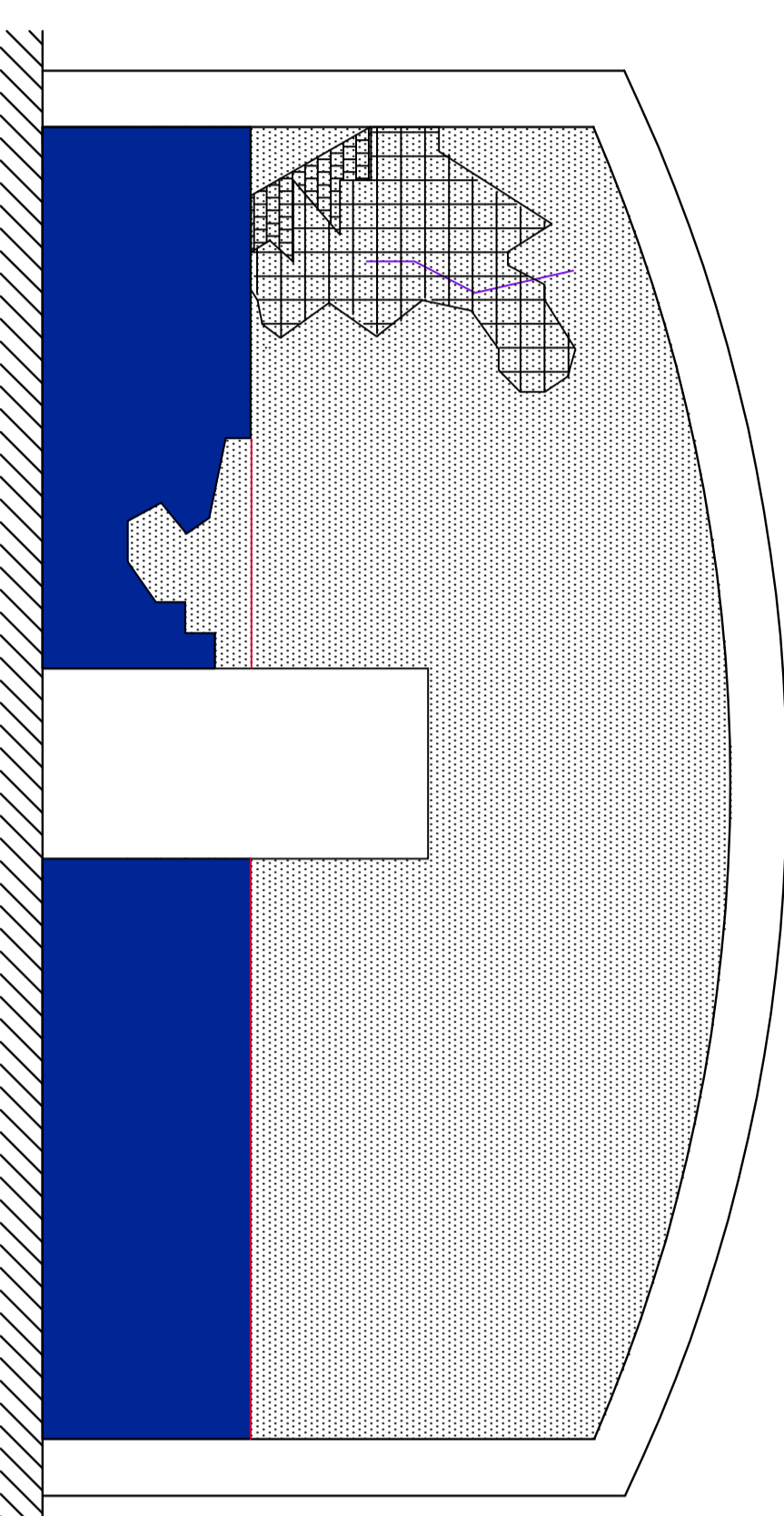

Dettaglio del degrado della parete



Prospetto con porta di accesso alla bottega

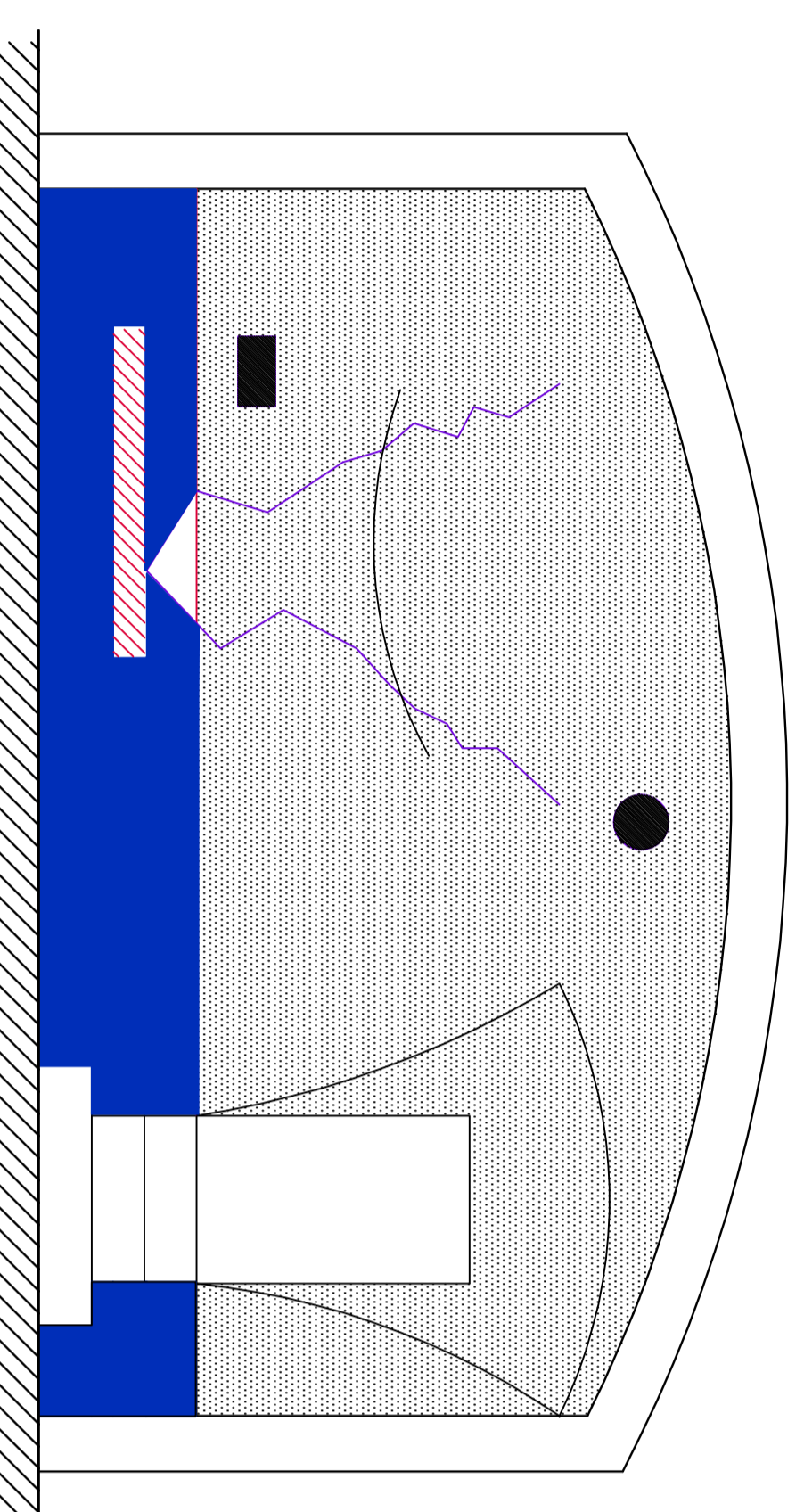

Prospetto con porta di accesso alla cucina





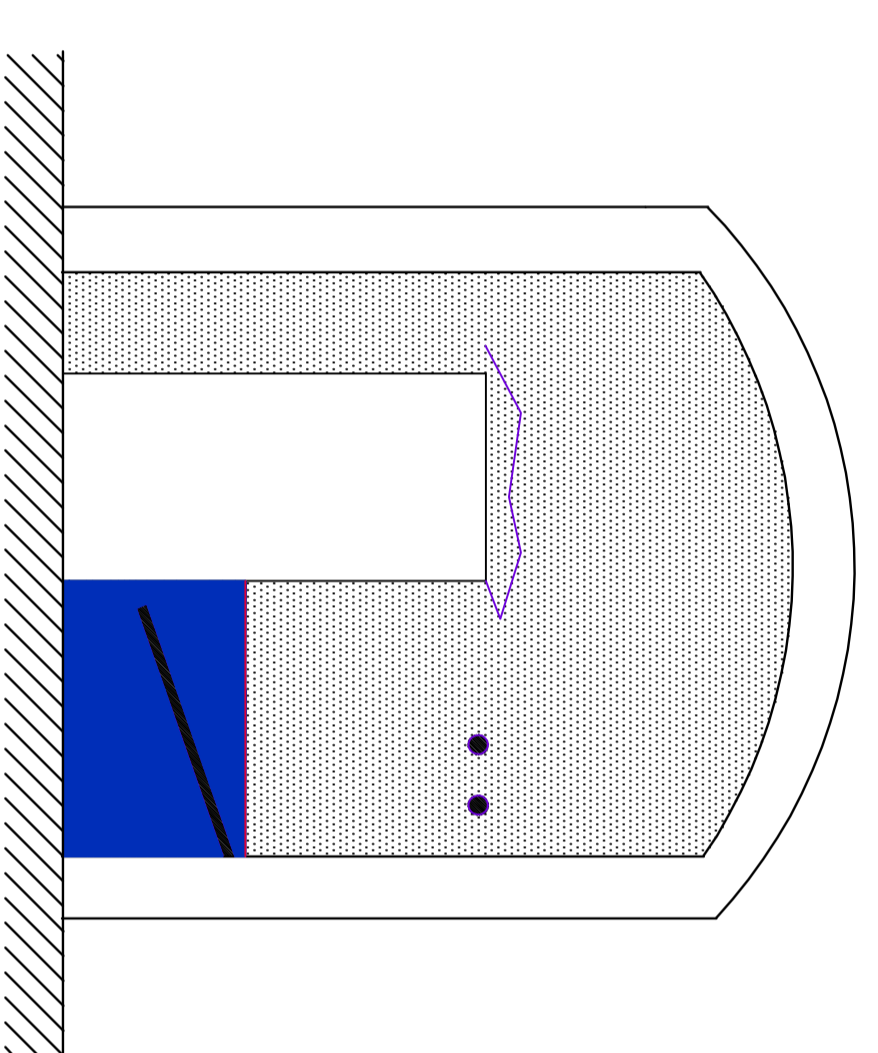

Prospetto della parete con accesso alla scala.

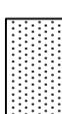
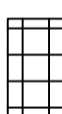

Prospetto della parete di ingresso.

PROCESSI DI DEGRADO RISCONTRATI:

-  Mancanza
-  Tracce di impianto elettrico
-  Efflorescenza
-  Alterazione cromatica
-  Fessurazione / fratturazione

Materiali affetti da degrado:

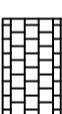
-  Trave della cornice della porta
-  mattoni a vista

0 100



Dettagli della porta di ingresso e dell'angolo con traccia del passaggio della tubatura.

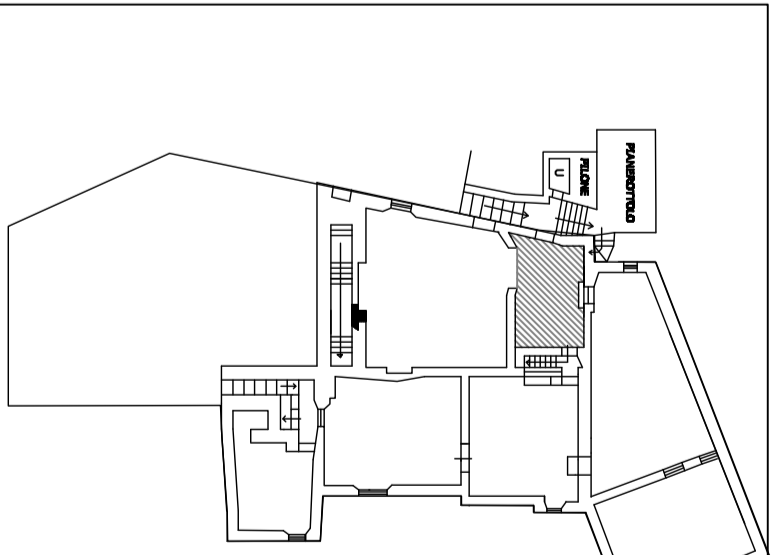

POLITECNICO DI MILANO
FACOLTÀ DI ARCHITETTURA V.O.
A.A. 2010 - 2011

TUTELA E RECUPERO DEL
PATRIMONIO
STORICO - ARCHITETTONICO

IL BORGO ABBANDONATO
DI BALESTRINO:

STUDIO DELLO STATO
DI DEGRADO E DEL RECUPERO
DELLA CASA - BOTTEGA
APPARTENENTE ALLA
FAMIGLIA PANIZZA

Relatore:
Prof. Amedeo Bellini
Co-relatrice:
Prof. Annamaria Cividini

Studente:
Monica Vittoria Crepaldi

STUDIO DEL DEGRADO
TAV. 3 A - Rif. Scheda N.5

SCALA 1:100