

CASA PANIZZA : Bottega alimentare

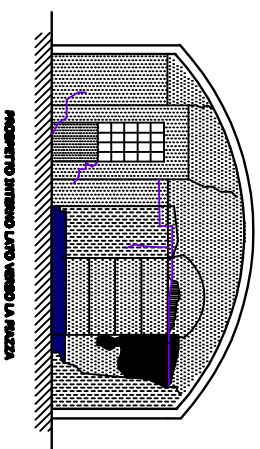

PROSPETTO INTERNO LATO VIANO LA PIAZZA

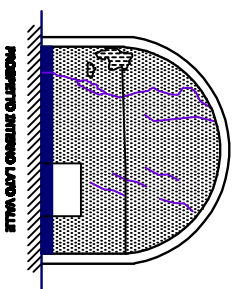

PROSPETTO INTERNO LATO VALLE

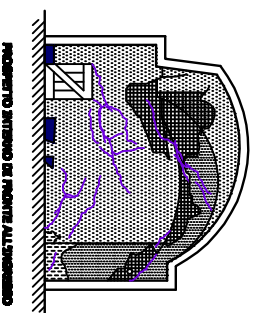

PROSPETTO INTERNO DEL PAVIMENTO ALLUNGAMENTO

PROCESSI DI DEGRADO RISCOINTRATI:

- Mancanza
 - Tracce di impianto elettrico
 - ▨ Distacco
 - Efflorescenza
 - Esfoliazione
 - Alterazione cromatica
 - Fessurazione / fratturazione
- 0 — 100

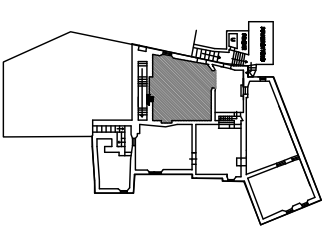
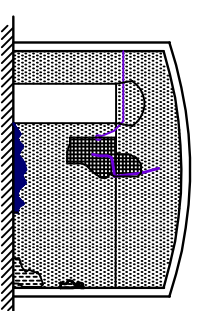

POLITECNICO DI MILANO
 FACOLTÀ DI ARCHITETTURA V.O.
 A.A. 2010 - 2011

TUTELA E RECUPERO DEL
 PATRIMONIO
 STORICO - ARCHITETTONICO

IL BORGO ASSANONOVATO
 DI BALESTRINO:

STUDIO DELLO STATO
 DI DEGRADO E DEL RECUPERO
 DELLA CASA - BOTTEGA
 APPARTENENTE ALLA
 FAMIGLIA PANIZZA

Relazione:
 Prof. Amedeo Balini
 Co-relatore:
 Prof. Annamaria Cividini

Studente:
 Monica Vittoria Cegaldi

STUDIO DEL DEGRADO
 TAV. 3 B - Rif. Scheda N.4

SCALA 1:100