

CASA PANIZZA : Cucina del piano rialzato

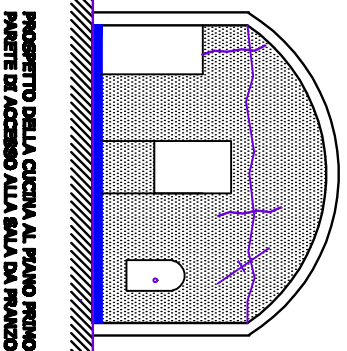

PROSPETTO DELLA CUCINA AL PIANO PRIMO
PARETE DI ACCESSO ALLA SALA DA PRANZO

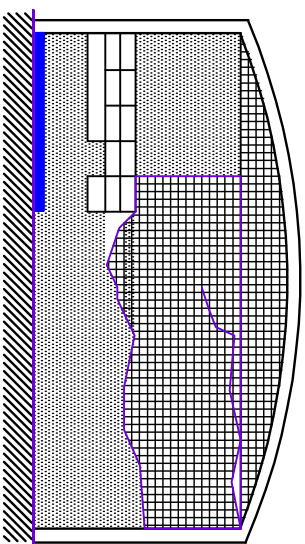

PROSPETTO DELLA CUCINA AL PIANO PRIMO

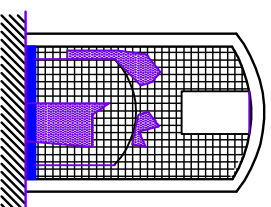



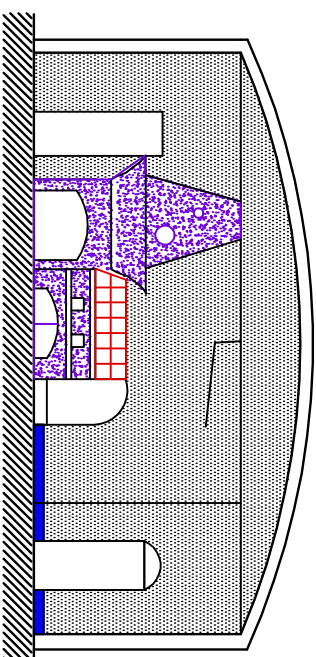

PROSPETTO DELLA CUCINA AL
PIANO PRIMO - VISTA INTERNA
DEL BORGO



PROSPETTO DELLA CUCINA AL PIANO PRIMO - PARETE CON CAUINO

PROCESSI DI DEGRADO RICONTRATI:

-  Alterazione cromatica
-  Efflorescenza
-  Tracce di impianto elettrico
-  Catena a vista

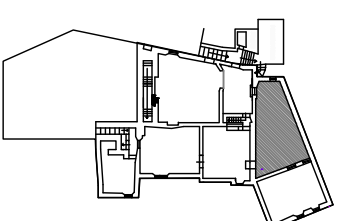

POLITECNICO DI MILANO
FACOLTÀ DI ARCHITETTURA V.O.
A.A. 2010 - 2011

TUTELA E RECUPERO DEL
PATRIMONIO
STORICO - ARCHITETTONICO

IL BORGO ABBANDONATO
DI BALESTRINO:

STUDIO DELLO STATO
DI DEGRADO E DEL RECUPERO
DELLA CASA - BOTTEGA
APPARTENENTE ALLA
FAMIGLIA PANIZZA

Relatore:
Prof. Amadeo Bellini
Co-relatore:
Prof. Annamaria Cividini

Studente:
Monica Victoria Crepaldi

STUDIO DEL DEGRADO
TAV. 3 G - RR. Scheda N.13

SCALA 1:100

0 100