

CASA PANIZZA : Cucina del primo piano

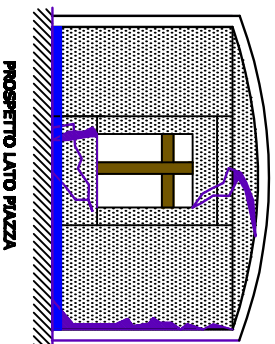

PROSPETTO LATO PIAZZA

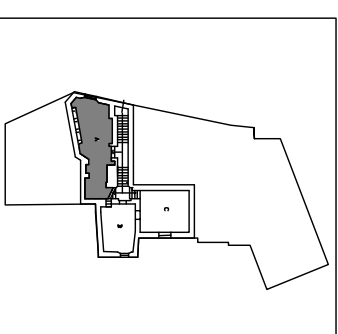

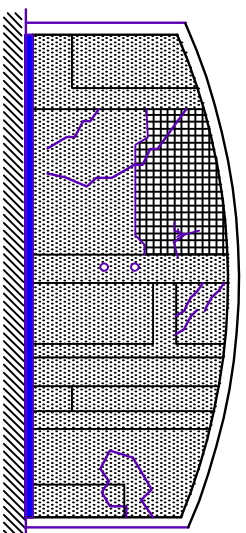

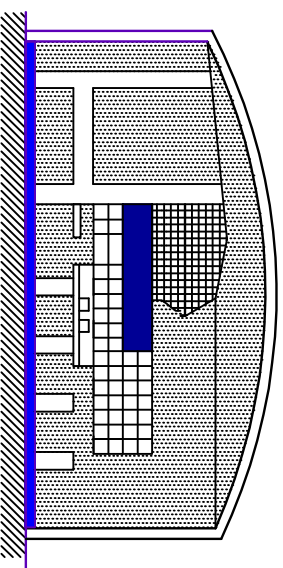

PROSPETTO DELLA CUCINA - LATO INGRESSO DALLA SCALINATA



PROSPETTO DELLA CUCINA - PARETE DI FRONTE ALL'INGRESSO

PROCESSI DI DEGRADO RICONTRATI:

-  Alterazione cromatica
-  Efflorescenza
-  Mancanza
-  Tracce di impianto elettrico
-  Fratturazione/fessurazione

MATERIALI:

-  Infilso in legno

0 100

POLITECNICO DI MILANO
FACOLTÀ DI ARCHITETTURA V.O.
A.A. 2010 - 2011

TUTELA E RECUPERO DEL
PATRIMONIO
STORICO - ARCHITETTONICO

IL BORGO ABBANDONATO
DI BALESTRINO:

STUDIO DELLO STATO
DI DEGRADO E DEL RECUPERO
DELLA CASA - BOTTEGA
APPARTENENTE ALLA
FAMIGLIA PANIZZA

Relazione:
Prof. Arnaldo Baslini
Co-relatori:
Prof. Annamaria Cividini

Studente:
Monica Victoria Crepaldi

STUDIO DEL DEGRADO
TAV. 4 A - RF, Scheda N. 14

SCALA 1:100