

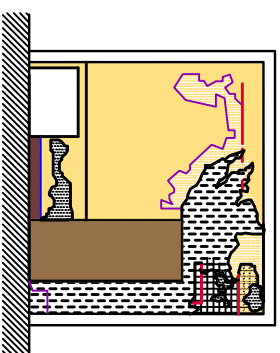





# CASA PANIZZA : Stanza murata



## PROCESSI DI DEGRADO RISCONTRATI:

-  Alterazione cromatica
-  Fratturazione/fessurazione
-  Efflorescenza
-  **Danni superficiali dovuti ad umidità di risalita**
-  Distacco
-  Mancanza

## MATERIALI COSTITUENTI:

-  **Mattoni a vista**
-  **Asse di legno**

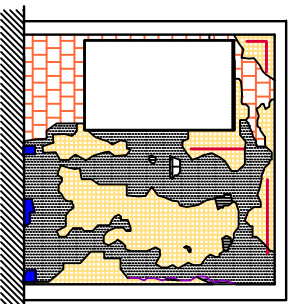

PROSPETTO STANZA MURATA FRONTE VALLE

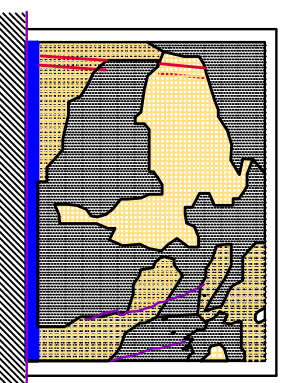

PROSPETTO STANZA MURATA LATO SOTTOTETTO

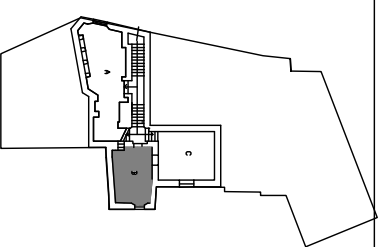

POLITECNICO DI MILANO  
FACOLTÀ DI ARCHITETTURA V.O.  
A.A. 2010 - 2011

TUTELA E REQUIERO DEL  
PATRIMONIO  
STORICO - ARCHITETTONICO

IL BORGO ABBANDONATO  
DI BALESTRINO:

STUDIO DELLO STATO  
DI DEGRADO E DEL REQUIERO  
DELLA CASA - BOTTEGA  
APPARTENENTE ALLA  
FAMIGLIA PANIZZA

Relatore:  
Prof. Arnaldo Bechini  
Co-relatore:  
Prof. Annamaria Cavolini

Studenti:  
Monica Vittoria Crepaldi

STUDIO DEL DEGRADO  
TAV. 4 B - Rif. Scheda N. 15

SCALA 1:100

0 100