

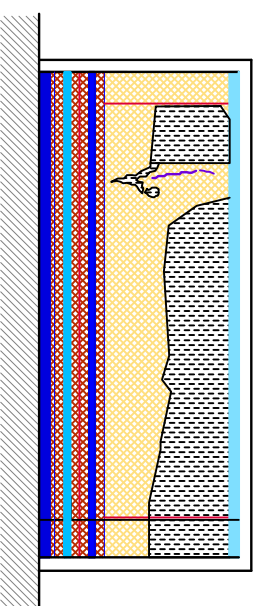







CASA PANIZZA : Salone decorato



PROSPETTO DELLA SALA DECORATA

PROCESSI DI DEGRADO RISCONTRATI:

-  Danni superficiali dovuti ad umidità
-  Macchia
-  Traccia del colore originale
-  Distacco
-  Fessurazione o fratturazione
-  Mancanza
-  Efflorescenza

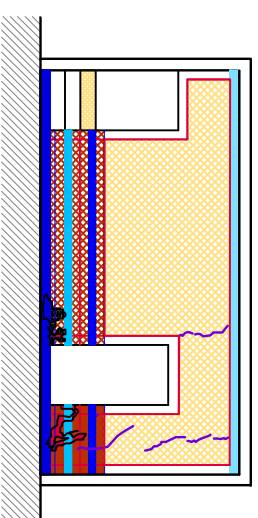

PROSPETTO SALA DECORATA LATO TERRAZZA

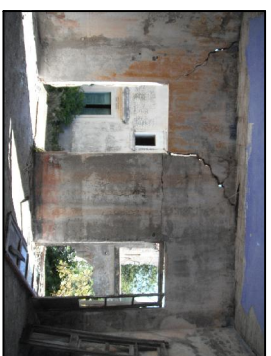

DETTAGLI DELL'AFFACCIO DELLA SALA DECORATA
SU PIAZZA DELLA CHIESA.

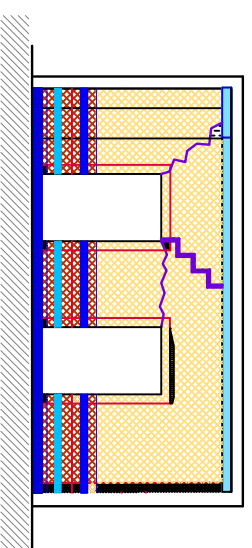

PROSPETTO SALA DECORATA LATO DI FRONTE ALLA CHIESA

0 100

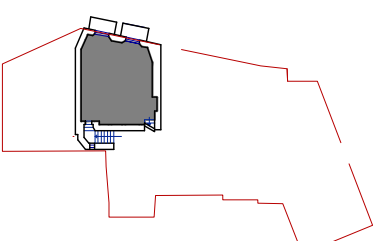

POLITECNICO DI MILANO
FACOLTÀ DI ARCHITETTURA V.O.
A.A. 2010 - 2011

TUTELA E RECUPERO DEL
PATRIMONIO
STORICO - ARCHITETTONICO

IL BORGO ABBANDONATO
DI BALESTRINO:

STUDIO DELLO STATO
DI DEGRADO E DEL RECUPERO
DELLA CASA - BOTTEGA
APPARTENENTE ALLA
FAMIGLIA PANIZZA

Relatore:
Prof. Amedeo Ballini
Co-relatore:
Prof. Annamaria Cividini

Studenti:
Monica Vittoria Crepaldi

STUDIO DEL DEGRADO
TAV. 5 - Rif. Scheda N. 17

SCALA 1:100