

# CASA PANIZZA : Cucina superiore

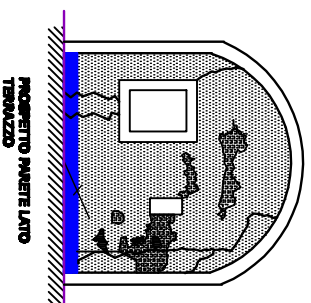
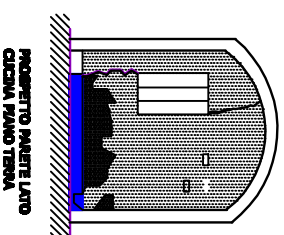
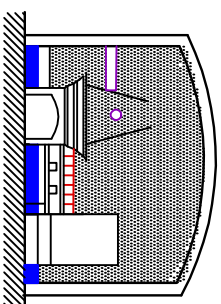
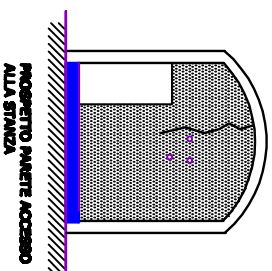

## PROCESSI DI DEGRADO RISCONTRATI:

-  Fessurazione/frattura
-  Efflorescenza diffusa
-  Esfoliazione
-  Mancanza
-  Catena

0 100

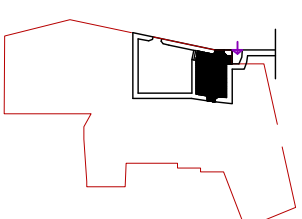

POLITECNICO DI MILANO  
FACOLTA' DI ARCHITETTURA V.O.  
A.A. 2010 - 2011

TUTELA E RECUPERO DEL  
PATRIMONIO  
STORICO - ARCHITETTONICO

IL BORGO ABBANDONATO  
DI BALESTRINO:

STUDIO DELLO STATO  
DI DEGRADO E DEL RECUPERO  
DELLA CASA - BOTTEGA  
APPARTENENTE ALLA  
FAMIGLIA PANIZZA

Relatore:  
Prof. Amedeo Ballini  
Co-relatore:  
Prof. Annamaria Cavdini

Studente:  
Monica Vittoria Cegopodi

STUDIO DEL DEGRADO  
TAV. 6 - RT. Scheda N. 18

SCALA 1:100