

OSSERVAZIONI SUL QUADRO FESSURATIVO:

L'edificio presenta lesioni diffuse quasi in ogni locale, di varia entità.

In alcuni casi si tratta di piccole fessurazioni ma in due casi sono maggiormente estese. Nel primo caso la frattura nasce dalla parete per poi estendersi al soffitto lungo tutta la stanza (stanza E, ex bottega), nel secondo caso la frattura parte dalla volta di copertura, scende lungo la parete per poi proseguire attraverso il pavimento dove si è creata una frattura di 3-4 cm di spessore. Quest'ultima è la stanza che veniva adibita a sala da pranzo (stanza B). Entrambi i locali si trovano al piano rialzato. Al di sotto della ex sala da pranzo si trova la stanza I che presenta anch'essa una serie di lesioni alla parete ed alla volta, proprio in corrispondenza della parete lesionata al piano superiore.



Frattura della parete (stanza E)



Frattura della parete nella stanza B, che poi prosegue attraverso il pavimento.



Frattura di una stanza del piano seminterrato (stanza I), parete verso volta. A destra dettaglio della frattura.

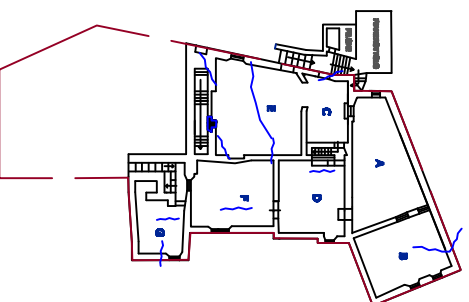

PLANIMETRIA DEL PIANO RIALZATO

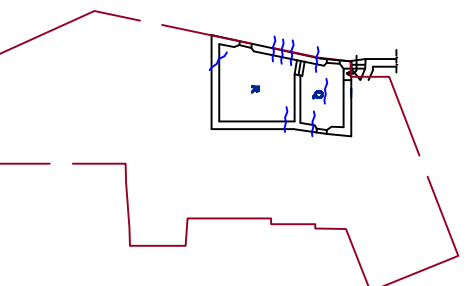

PLANIMETRIA DEL PIANO SUPERIORE

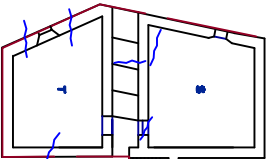

PLANIMETRIA DELLE CANTINE

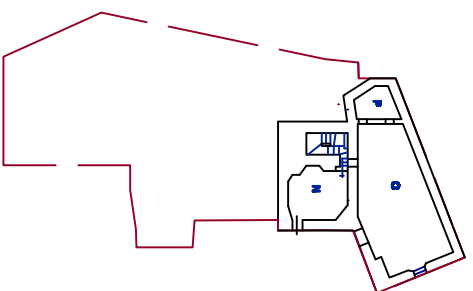

PLANIMETRIA DELLA STALLA E DEL FIENILE

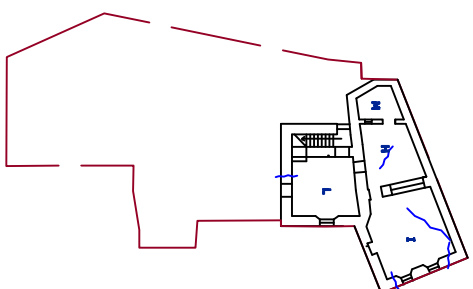

PLANIMETRIA DEL PIANO SEMINTERRATO

DESCRIZIONE DEGLI AMBIENTI:

- A - CUCINA
- B - SALA DA PRANZO
- C - CAMERA
- D - INGRESSO
- E - BOTTEGA
- F - CAMERA
- G - STANZA DEI LIBRI
- H - CAMERA
- I - SALA DA PRANZO
- L - CAMERA
- M - BAGNO
- N - STALLA
- O - FIENILE
- P - CUCINA SUPERIORE
- Q - CAMERA SUPERIORE
- R - CANTINA
- S - CANTINA



POLITECNICO DI MILANO

FACOLTÀ DI ARCHITETTURA V.O.
A.A. 2010 - 2011

TUTELA E RECUPERO DEL
PATRIMONIO
STORICO - ARCHITETTONICO

IL BORGO ABBANDONATO
DI BALESTRINO:

STUDIO DELLO STATO
DI DEGRADO E DEL RECUPERO
DELLA CASA - BOTTEGA
APPARTENENTE ALLA
FAMIGLIA PANIZZA

Relatore:
Prof. Amedeo Bellini
Co-relatrice:
Prof. Annamaria Cividini

Studenti:
Monica Victoria Crepaldi

RILIEVO

Analisi del quadro fessurativo

TAV. 9
Piano rialzato - piani seminterrati
e superiore

SCALA 1:50

0 100