

DESTINAZIONI DI PROGETTO:

CANTINE:

- S - CANTINA O DEPOSITO
- T - CANTINA O DEPOSITO

PIANO SEMINTERRATO:

- H - FOTO E ARREDI DEL BORGO
- I - FOTO E ARREDI DEL BORGO
- L - FOTO E ARREDI DEL BORGO
- M - BAGNO

STALLA E FIENILE:

- N - SALA DEGLI ATTREZZI
- O - SALA DEI MESTRIERI STORICI
- P - BAGNO

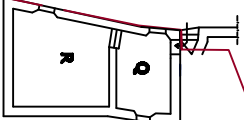
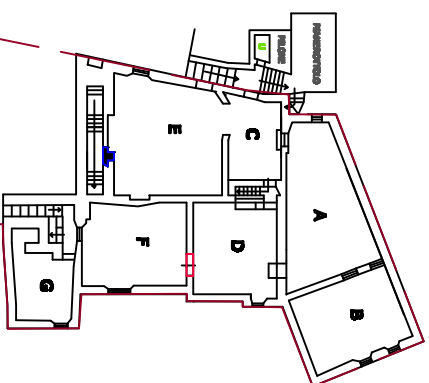
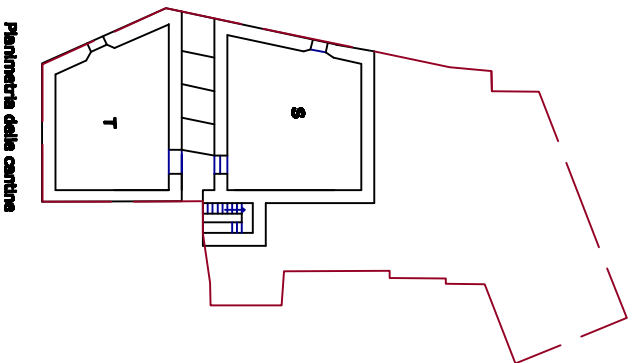

PIANO RIALZATO:

- A - CUCINA
- B - SALA CON ESPOSIZIONE FOTOGRAFICA
- C - ATRIO (INFORMAZIONI)
- D - STORIA DELLA FAMIGLIA PANIZZA
- E - ESPOSIZIONE PRODOTTI TIPICI
- F - STORIA DELLA FAMIGLIA PANIZZA
- G - LIBRERIA
- U - CENTRALINA IMPIANTO DI ALLARME

PIANO SUPERIORE:

- Q - BIGLIETTERIA
- R - UFFICIO

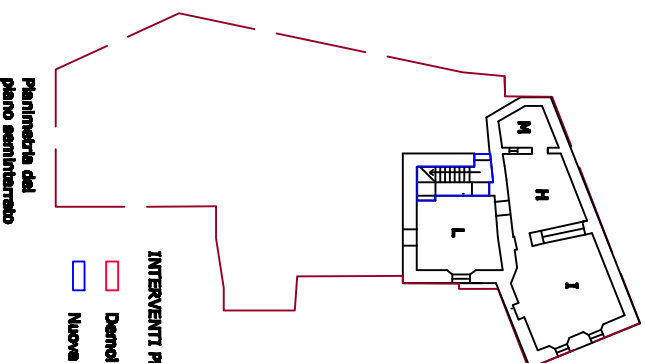
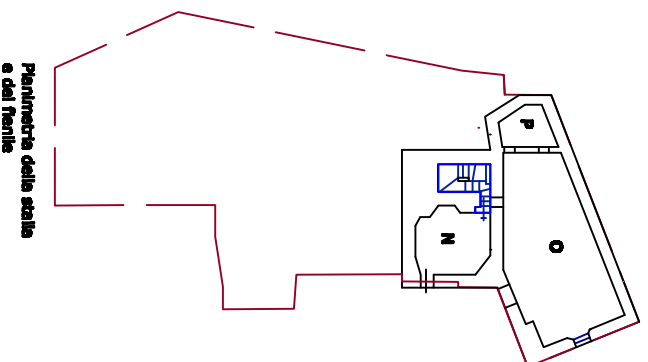

INTERVENTI PREVISTI NEL PROGETTO:

- Demolizioni
- Nuove costruzioni

0 100



POLITECNICO DI MILANO
FACOLTA' DI
ARCHITETTURA V.O.
A.A. 2010 - 2011

INDIRIZZO DI
TUTELA E RECUPERO
DEL PATRIMONIO
STORICO ARCHITETTONICO

IL BORGO ABBANDONATO
DI BALESTRINO
E LO STUDIO DELLO
STATO DI DEGRADO
E DEL RECUPERO
DELLA CASA BOTTEGA
APPARTENENTE ALLA FAMIGLIA
PANIZZA

Relatore:
Prof. Amedeo Bellini
Co-relatore:
Prof. Annamaria Cividini

Studente:
Monica Vittoria Crepadi

PROGETTO
Interventi

TAV.10
Piano seminterrato,
cantine, scala e fienile

SCALA 1:50