

-  **Mattoni a vista**
-  **Muratura in pietrame misto**

**SEZIONE B - B**

**-6,25**  

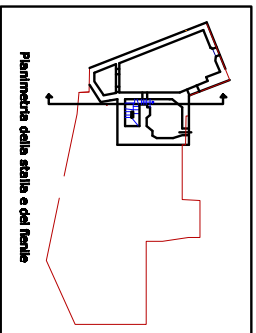

Pianimetria della scala e del fienile

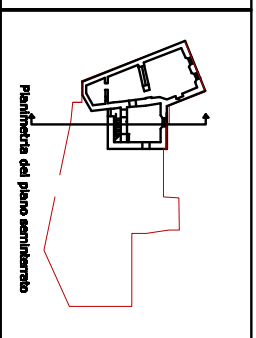

Pianimetria del piano seminterrato

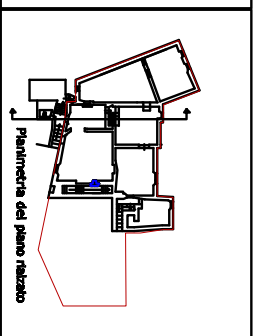

Pianimetria del piano rialzato

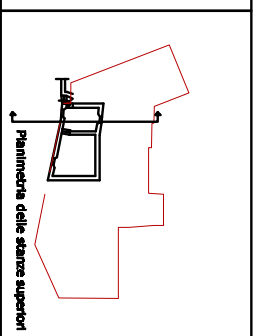

Pianimetria delle stanze superiori



POLITECNICO DI MILANO  
 FACOLTÀ DI ARCHITETTURA V.O.  
 A.A. 2010 - 2011

TUTELA E RECUPERO DEL  
 PATRIMONIO  
 STORICO - ARCHITETTONICO

IL BORGO ABBANDONATO  
 DI BALESTRINO:

STUDIO DELLO STATO  
 DI DEGRADO E DEL RECUPERO  
 DELLA CASA - BOTTEGA  
 APPARTENENTE ALLA  
 FAMIGLIA PANIZZA

Relatore:  
 Prof. Arnaldo Bellini  
 Co-relatrice:  
 Prof. Annamaria Cividini

Studente:  
 Monica Vittoria Crepaldi

RILEVATO  
 Tav. 14  
 Sezione B - B  
 SCALA 1:100