

Scala 1:1000

Pianta Complesso di favelas e case popolari

Modelli di case popolari

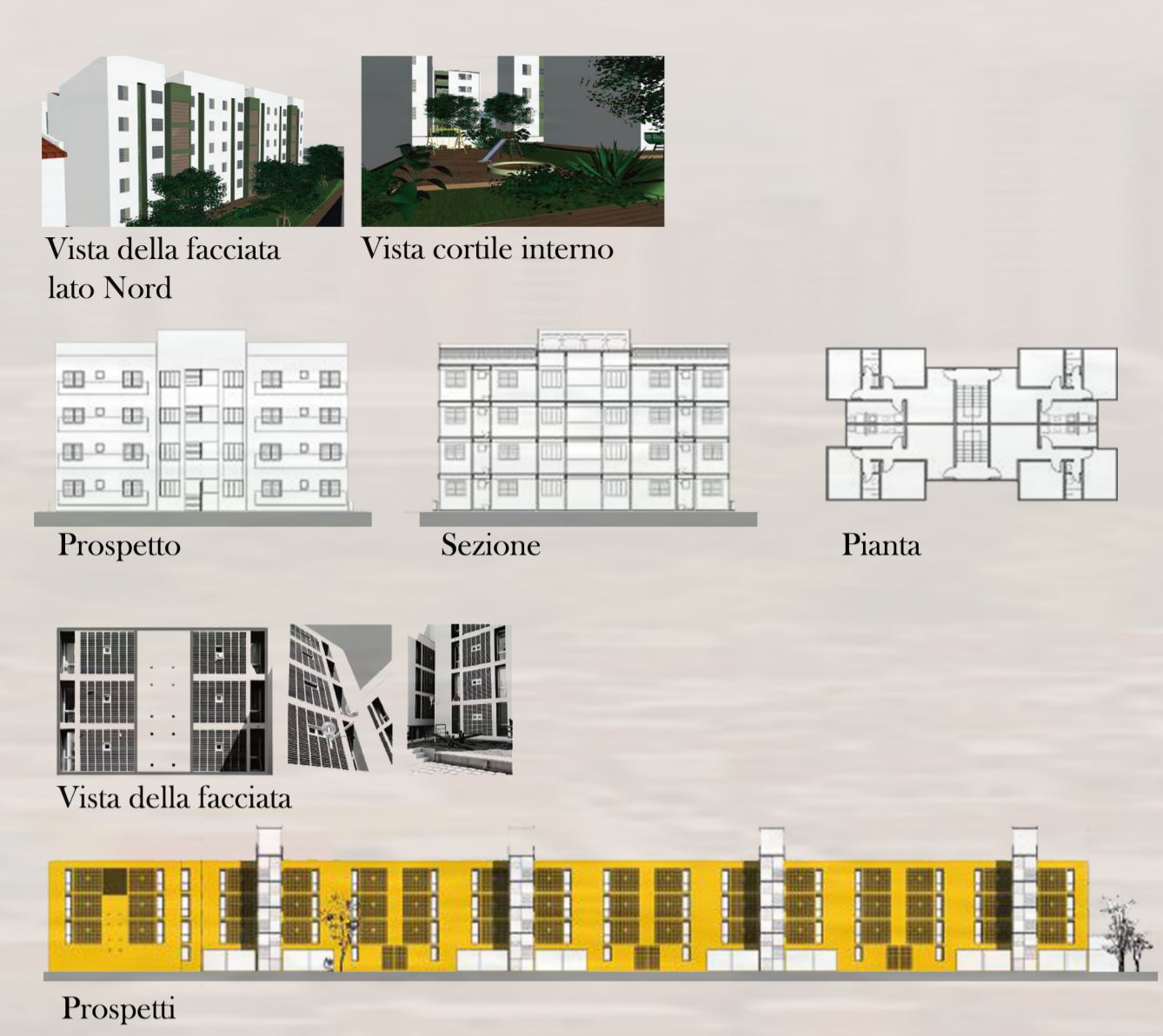

Area di progetto Percorsi esistenti Zona industriale Torrenti Favelas Ospedale

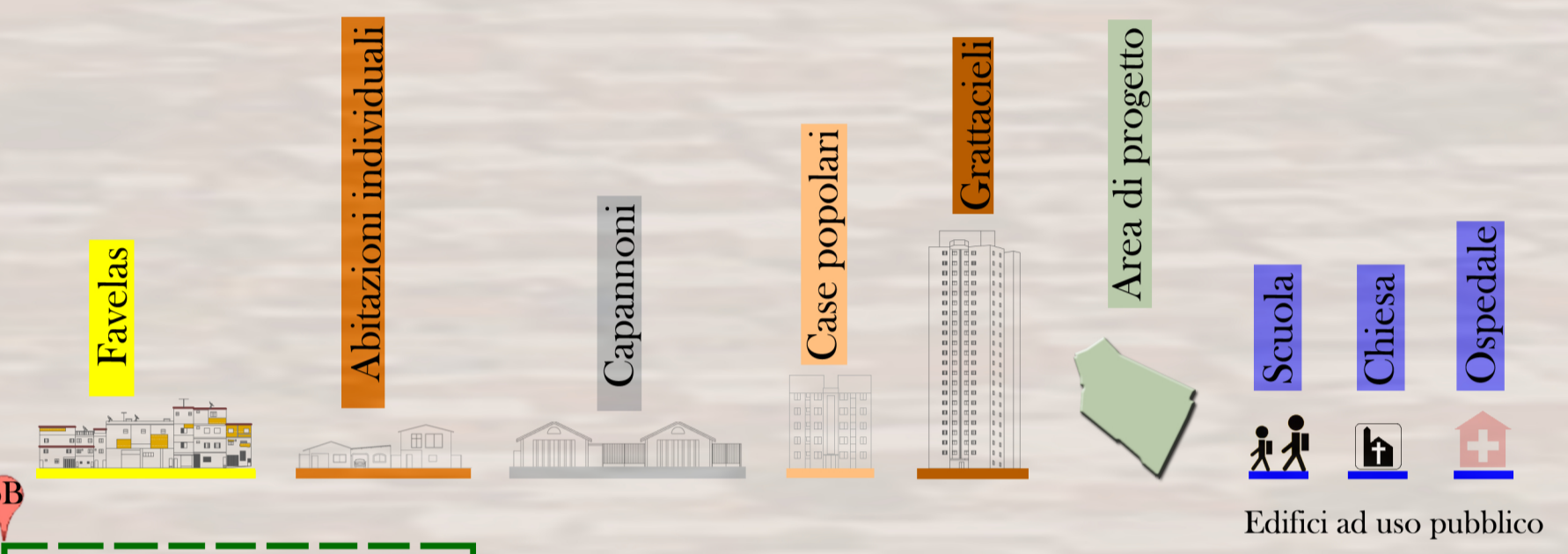

Vista aerea case popolari di diversa tipologia

**OGGI:** la Favela Heliopolis conta con una popolazione di circa 120 mila abitanti in un'area di quasi 1 milione di mq ed è considerata una delle più grandi favelas del Brasile. Attualmente è in atto un processo di trasformazione urbana: è riconosciuta come un vero e proprio quartiere denominato **NUOVA HELIOPOLIS**



A metà degli anni '90 la popolazione della favela Heliopolis è di circa 85 mila abitanti



1990 la popolazione della favela Heliopolis è di circa 52 mila abitanti



1980 la popolazione della favela Heliopolis è di circa 38 mila abitanti



1971-1972 il Municipio di San Paolo provvede al trasferimento di 153 famiglie nella zona di Heliopolis

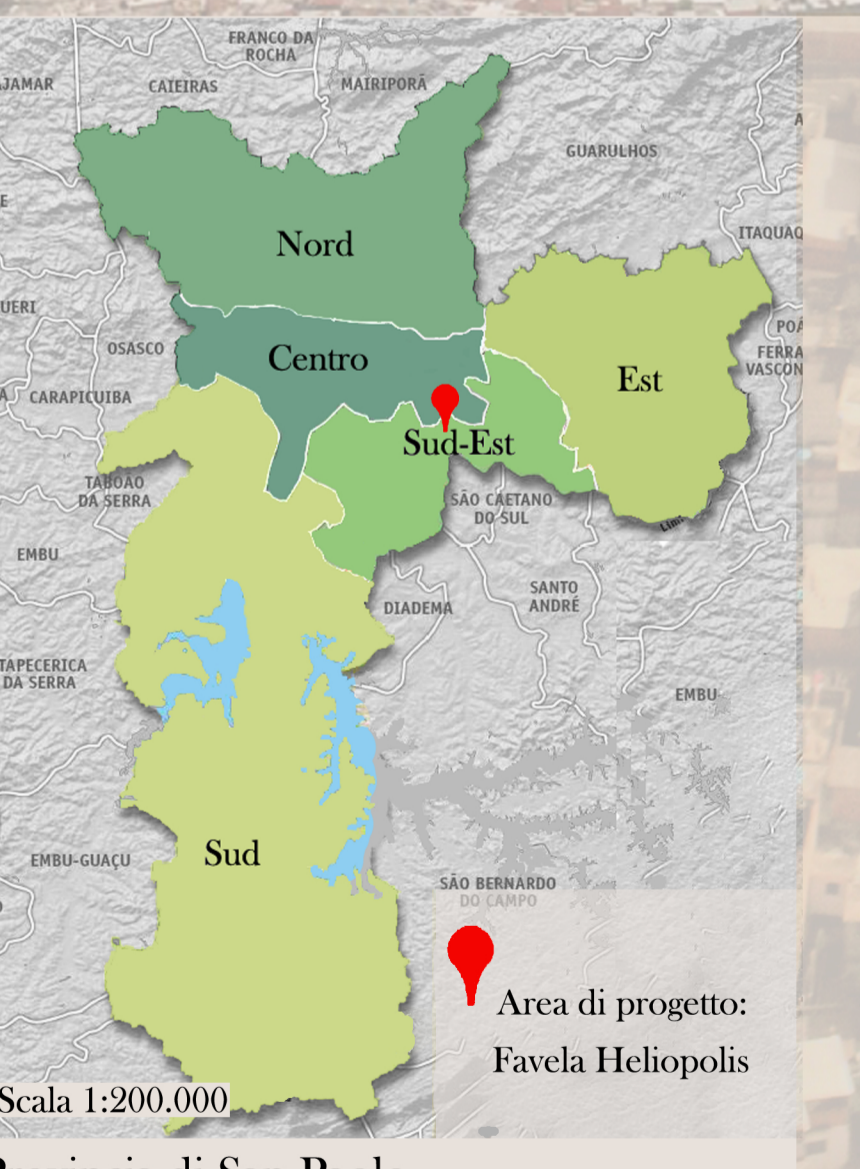

Provincia di San Paolo

Processo di sviluppo insediativo vista aerea dal 1973 a 1994

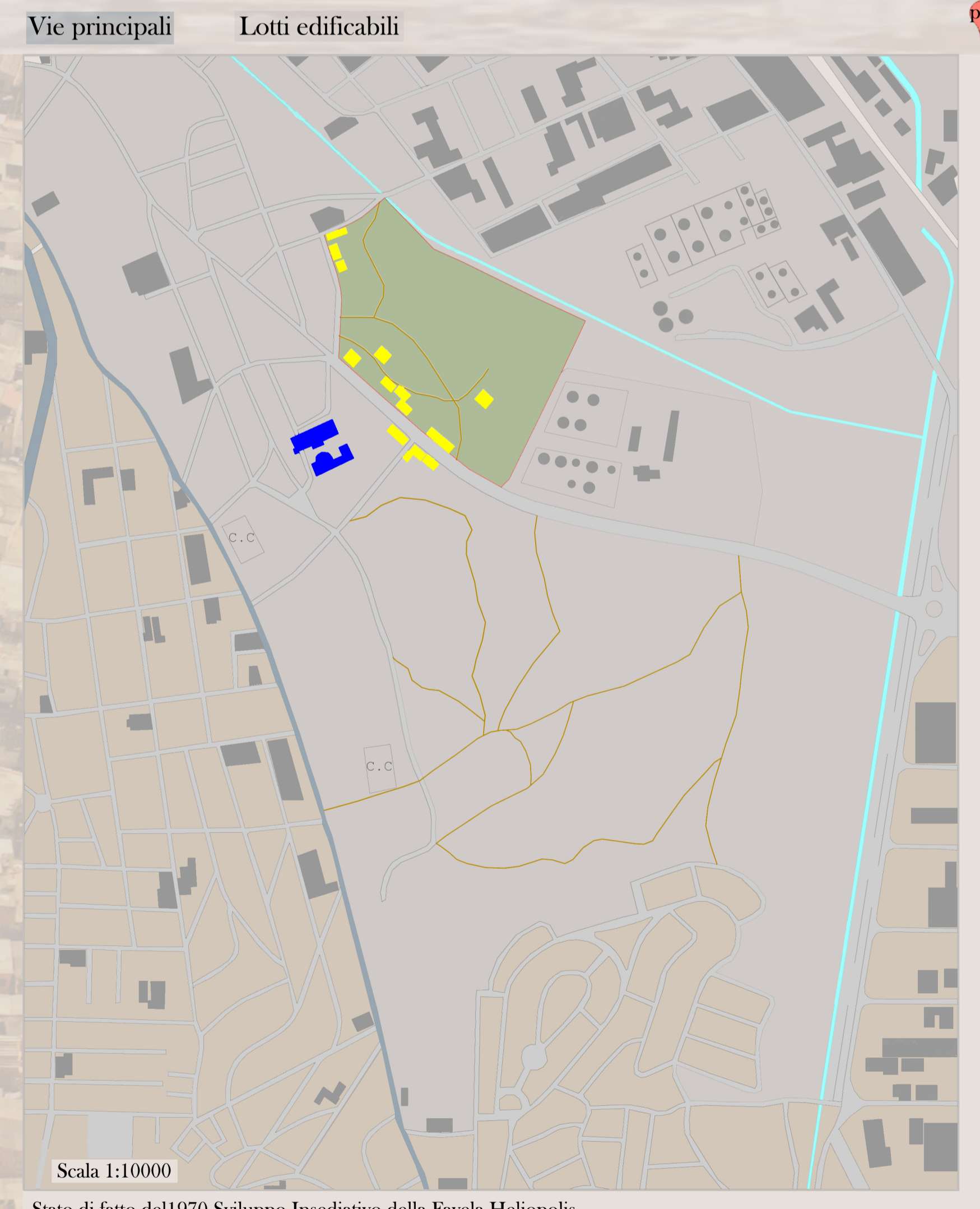

Stato di fatto del1970 Sviluppo Insediativo della Favela Heliopolis

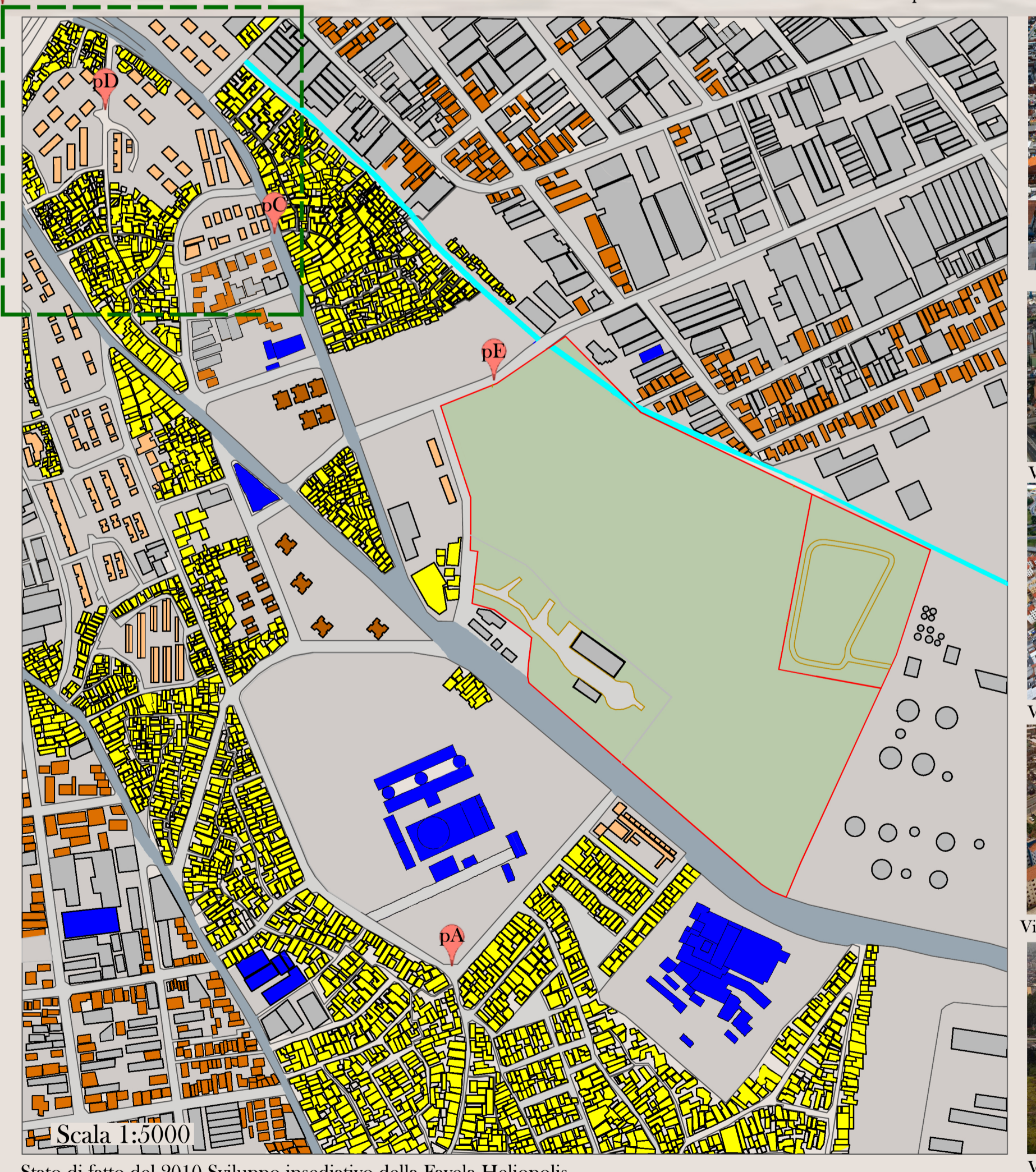

Stato di fatto del 2010 Sviluppo insediativo della Favela Heliopolis



Vista dal punto A - Sud favela



Vista dal punto B Nord-Est favela



Vista dal punto C Nord-Ovest favela

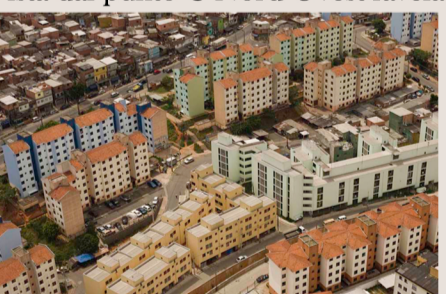

Vista punto D Nord-Ovest case pop.



Vista punto E Sud-Ovest case pop.



POLITECNICO DI MILANO  
FACOLTA DI ARCHITETTURA E SOCIETA  
LAUREA MAGISTRALE

ORIENTAMENTO INTERNO  
Anno Accademico 2011-2012

# EVOLUZIONE INSEDIATIVA

## Riqualificazione dell'area dismessa FAVELA HELIOPOLIS San Paolo - Brasile

Tesi di Laurea di:  
Olair Costa

Matricola 207789

Relatore :  
prof. Marco Lucchini

TAV.:

02