

Scala 1:1000
Sezione longitudinale "A_A" Stato di fatto

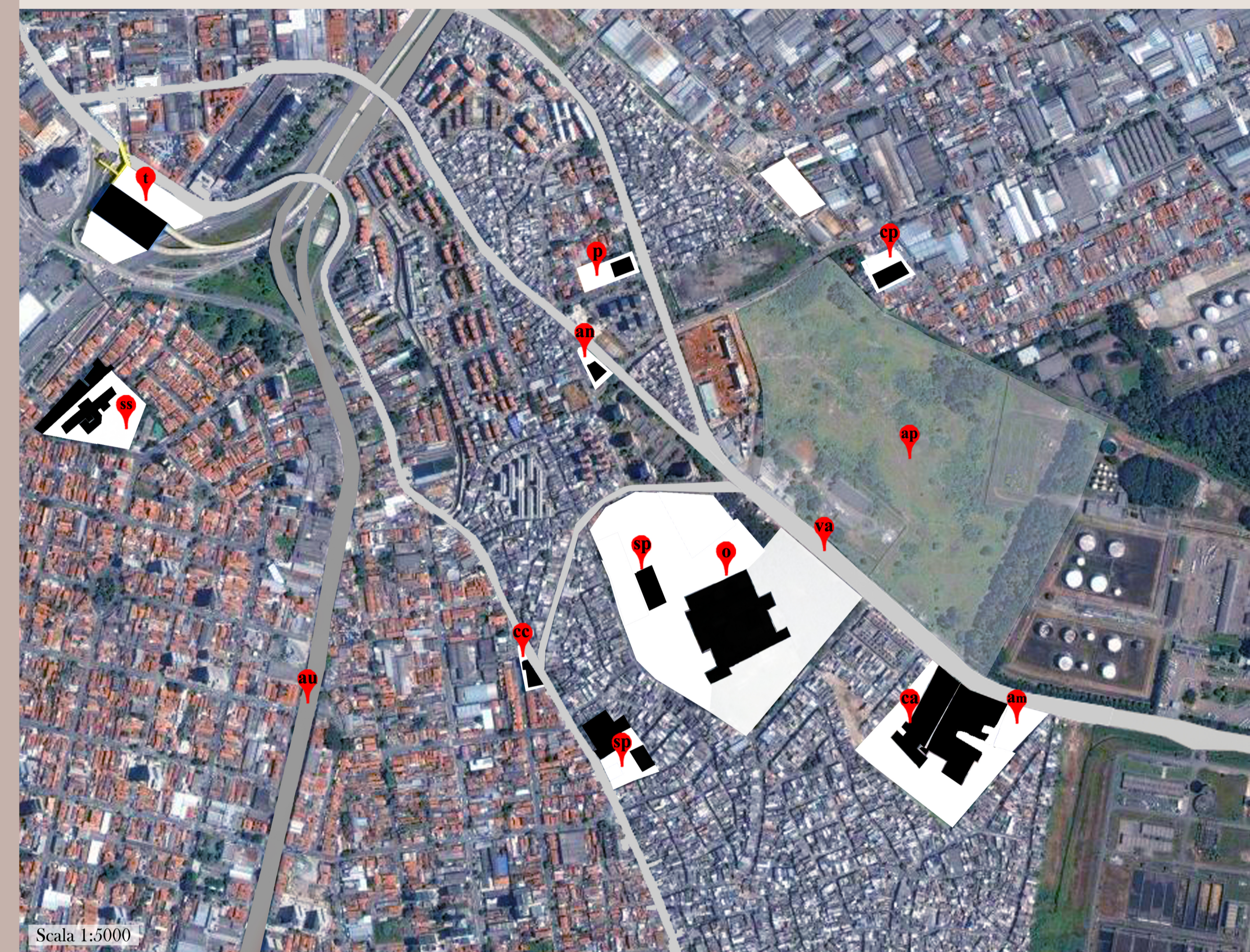

Scala 1:5000
Schema funzioni presenti sul territorio

- Terminale metro/autobus
- Scuola primaria
- Polizia
- Asilo nido
- Autostrada San Paolo - Santos
- Chiesa cattolica
- Ospedale Heliopolis
- Centro ricreativo per adolescenti
- Via accesso area di progetto
- Chiesa protestante
- Scuola superiore
- Area di progetto



Immagine Stato di fatto area di progetto
Vista interna dell'area di progetto dalla via Almirante Delamare
Vista dei capannoni industriali esistenti nell'area di progetto
Vista dell'unico accesso all'area di progetto dalla Via Licio de Miranda



Scala 1:2000

Planimetria Stato di fatto

- Strada doppio senso di marcia
- Strada senso unico di marcia
- Area di progetto
- Accesso area di progetto



POLITECNICO DI MILANO
FACOLTA DI ARCHITETTURA E SOCIETA
LAUREA MAGISTRALE

ORIENTAMENTO INTERNO
Anno Accademico 2011-2012

STATO DI FATTO

Riqualificazione dell'area dismessa FAVELA HELIOPOLIS San Paolo - Brasile

Tesi di Laurea di:
Olair Costa
Matricola 207789
Relatore :
prof. Marco Lucchini

TAV.:
04