

Vista HALL - primo piano

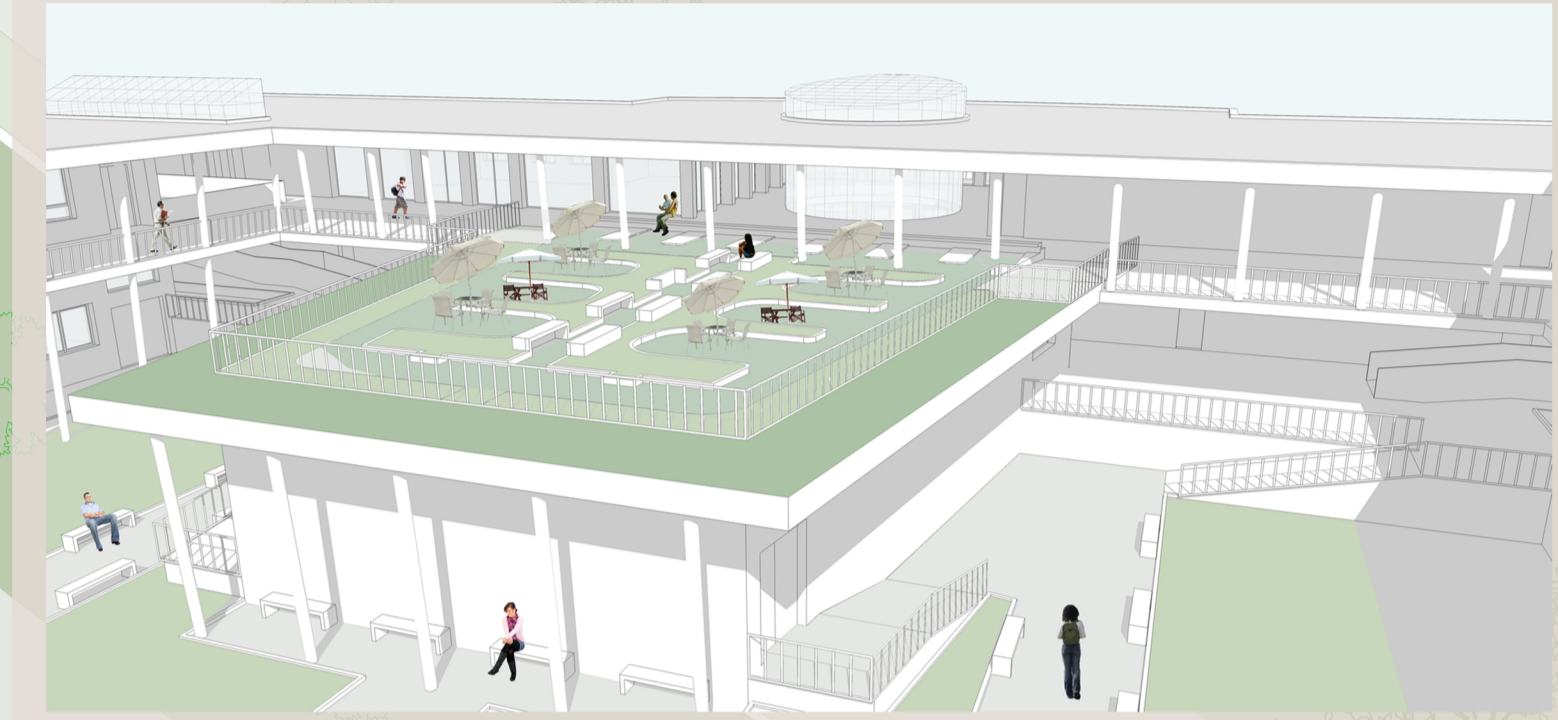

Vista TERRAZZO - primo piano



Vista ACCESSO AULE - primo piano

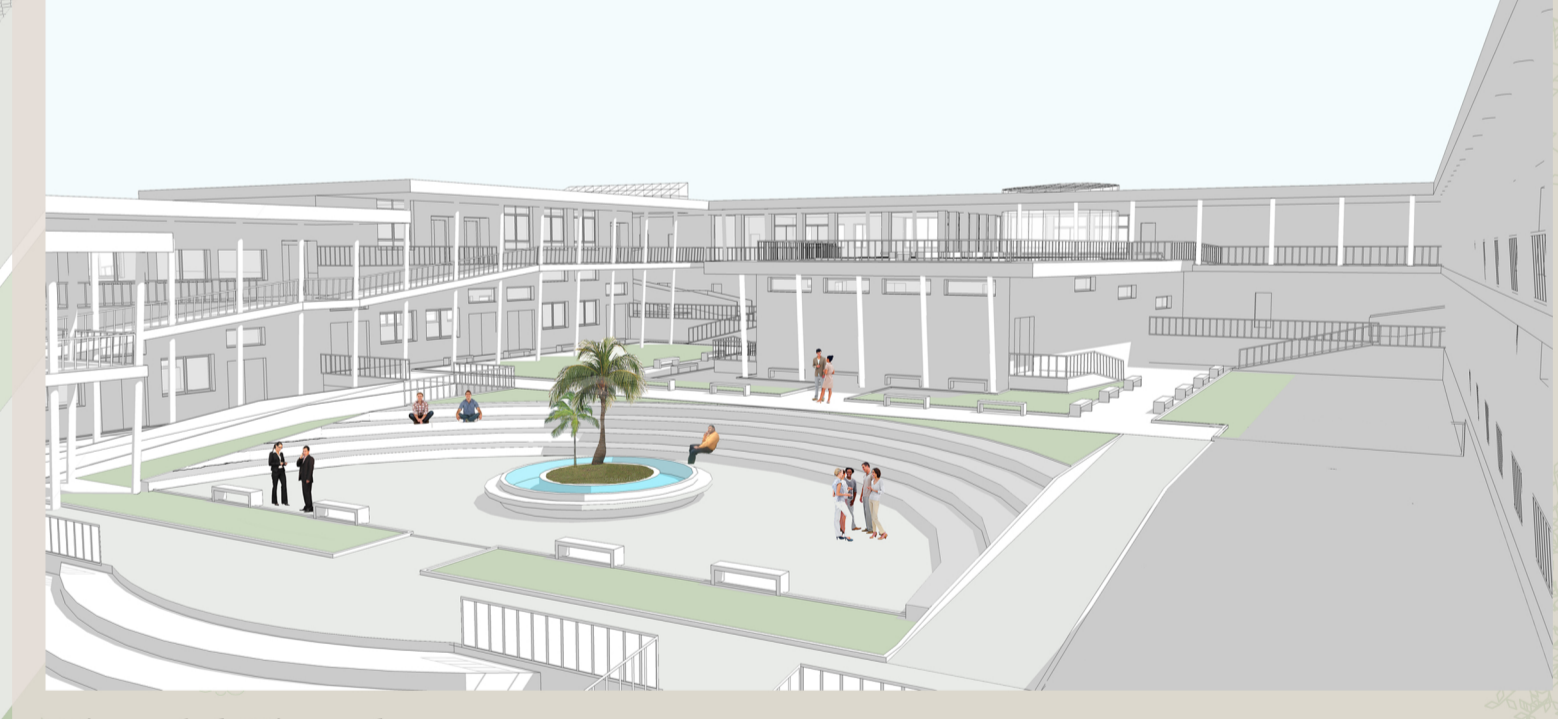

Vista dal Piazzale

Descrizione :

| | |
|-------------------------------|---------------------------------------|
| A_1 _ Deposito mq 90.00 | A_11 _ Bar / Ristorante mq 195.00 |
| A_2 _ Aula mq 136.00 | A_12 _ Sala conferenze mq 180.00 |
| A_3 _ Aula mq 90.00 | A_13 _ Sala prof. mq 100.00 |
| A_4 _ Aula mq 120.00 | A_14 _ lab. informatica 2x mq 250.00 |
| A_5 _ Sala prof. mq 60.00 | A_15 _ Terrazzo mq 470.00 |
| A_6 _ Aula mq 90.00 | A_16 _ Atrio / Corridoi mq 175.00 |
| A_7 _ Aula mq 90.00 | A_17 _ Rampe 2x mq 10.00 |
| A_8 _ Bagni x2 mq 100.00 | TOTALE PRIMO PIANO mq 2.600.00 |
| A_9 _ Aula mq 80.00 | A_ Superficie coperta mq 4.468.00 |
| A_10 _ Ufficio Amm. mq 104.00 | |

Scala 1:200



POLITECNICO DI MILANO
FACOLTA DI ARCHITETTURA E SOCIETA
LAUREA MAGISTRALE

ORIENTAMENTO INTERNO
Anno Accademico 2011-2012

PIANTA PRIMO PIANO

Riqualificazione dell'area dismessa FAVELA HELIOPOLIS San Paolo - Brasile

Tesi di Laurea di:
Olair Costa

Matricola 207789

Relatore :
prof. Marco Lucchini

TAV.:

08