

PROSPETTO NORD Scala 1:200

- PROSPETTO NORD
- _VISTA PIAZZALE CENTRALE
 - _FONTANA
 - _ACCESSO A
 - LABORATORI E AULE

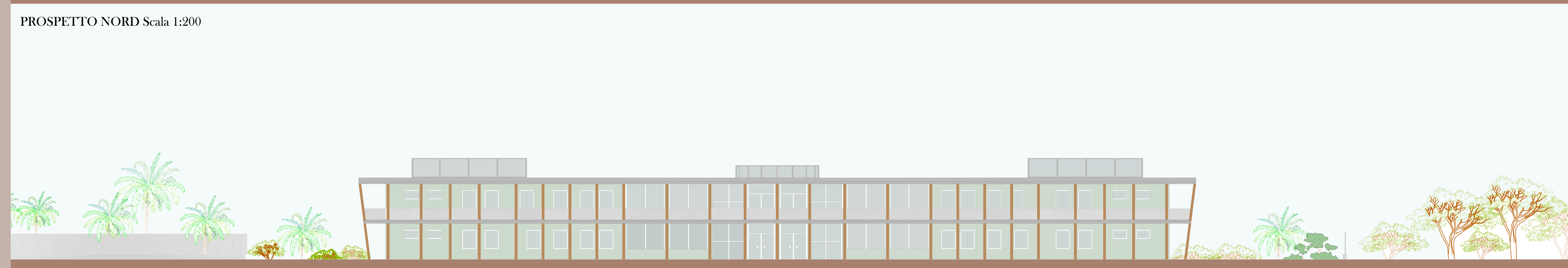

PROSPETTO SUD Scala 1:200

- PROSPETTO SUD
- PIANO TERRA:
- _ENTRATA PRINCIPALE
 - _HALL DI INGRESSO
 - _UFFICI



PROSPETTO EST Scala 1:200

- PROSPETTO EST
- VISTA PIANO TERRA:
- LABORATORI
 - _PRATICA MURARIA
 - _IDRAULICA
 - _FALEGNAMERIA
- VISTA PIANO PRIMO:
- _AULE
 - _LAB. INFORMATICA



PROSPETTO OVEST Scala 1:200

- PROSPETTO OVEST
- VISTA PIANO TERRA:
- _BIBLIOTECA
 - _SALA DI CONSULTAZIONE
 - _SALA LETTURA
 - _SALA LETTURA A DISLIVELLI
- VISTA PIANO PRIMO:
- _AULE



POLITECNICO DI MILANO
FACOLTA DI ARCHITETTURA E SOCIETA
LAUREA MAGISTRALE

ORIENTAMENTO INTERNO
Anno Accademico 2011-2012

PROSPETTI_Nord_Sud_Est_Ovest

Riqualificazione dell'area dismessa FAVELA HELIOPOLIS San Paolo - Brasile

Tesi di Laurea di:
Olair Costa

Matricola 207789

Relatore :
prof. Marco Lucchini

TAV.:
10