



POLITECNICO DI MILANO
 Facoltà di Architettura Civile
 Laurea Magistrale in Architettura

Sistemi costruttivi contemporanei per l'ospitalità:
 la canonica della Pieve di Santa Maria in Silvis,
 Pisogne (BS)

Relatore: Anna Mangiarotti

Correlatori: Stefano Gaudimundo
 Paolo Ubaldi

Laureando: Marco Bartolucci, 735080

A.a. 2010 / 2011

TAVOLA n. 4

Tavola di progetto: piante e prospetti

Scala 1 : 100

Prospetto sud



Prospetto Est



Pianta piano terra

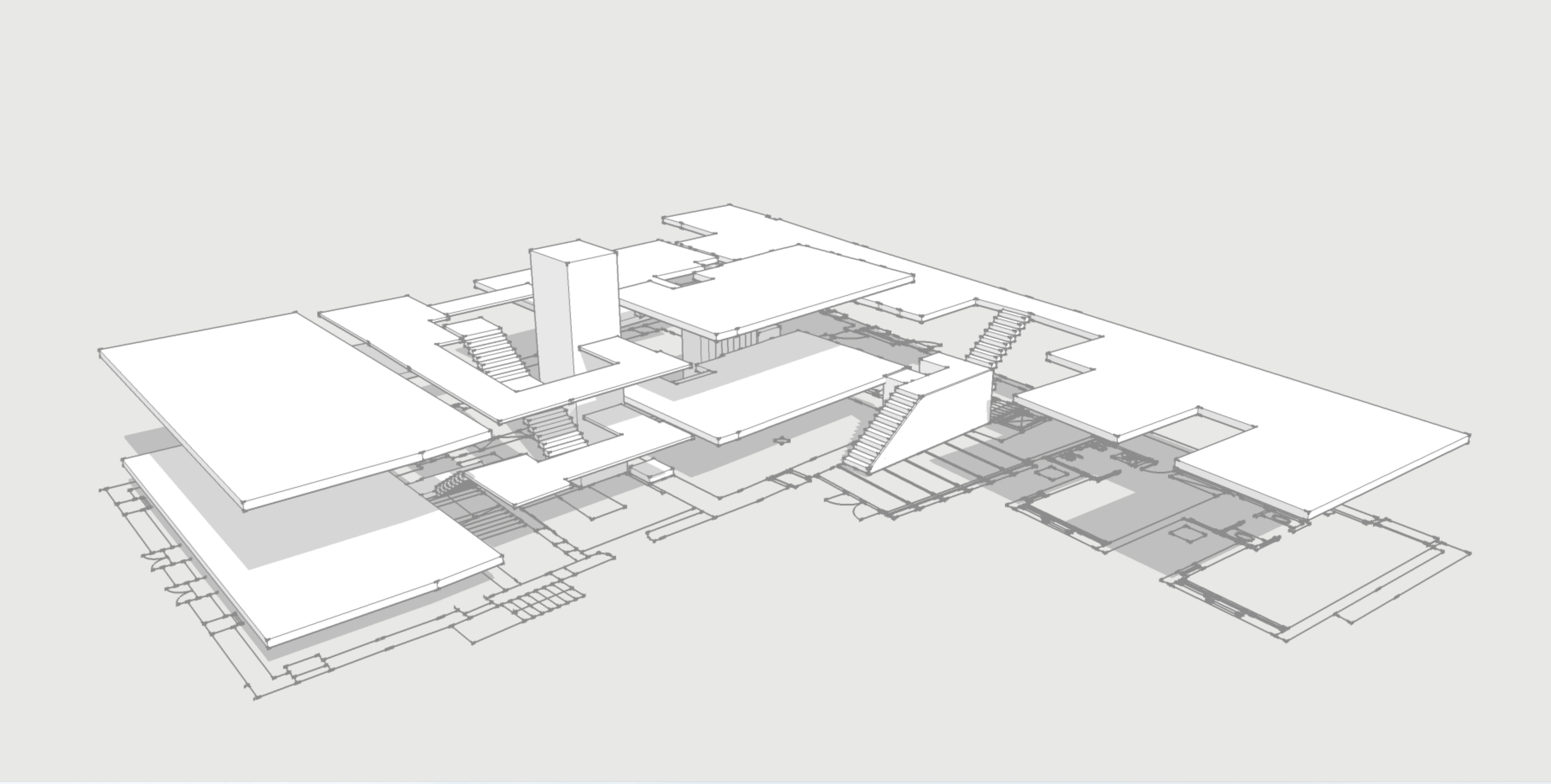

Prospetto Ovest

