

**POLITECNICO DI MILANO**  
Scuola di Architettura e Società - Sede di Mantova  
a.a. 2011-2012

**Infrastrutture del paesaggio**  
La rete dei forti della Val d'Adige.  
Proposta per una valorizzazione paesistico-ambientale  
e turistica dell'area

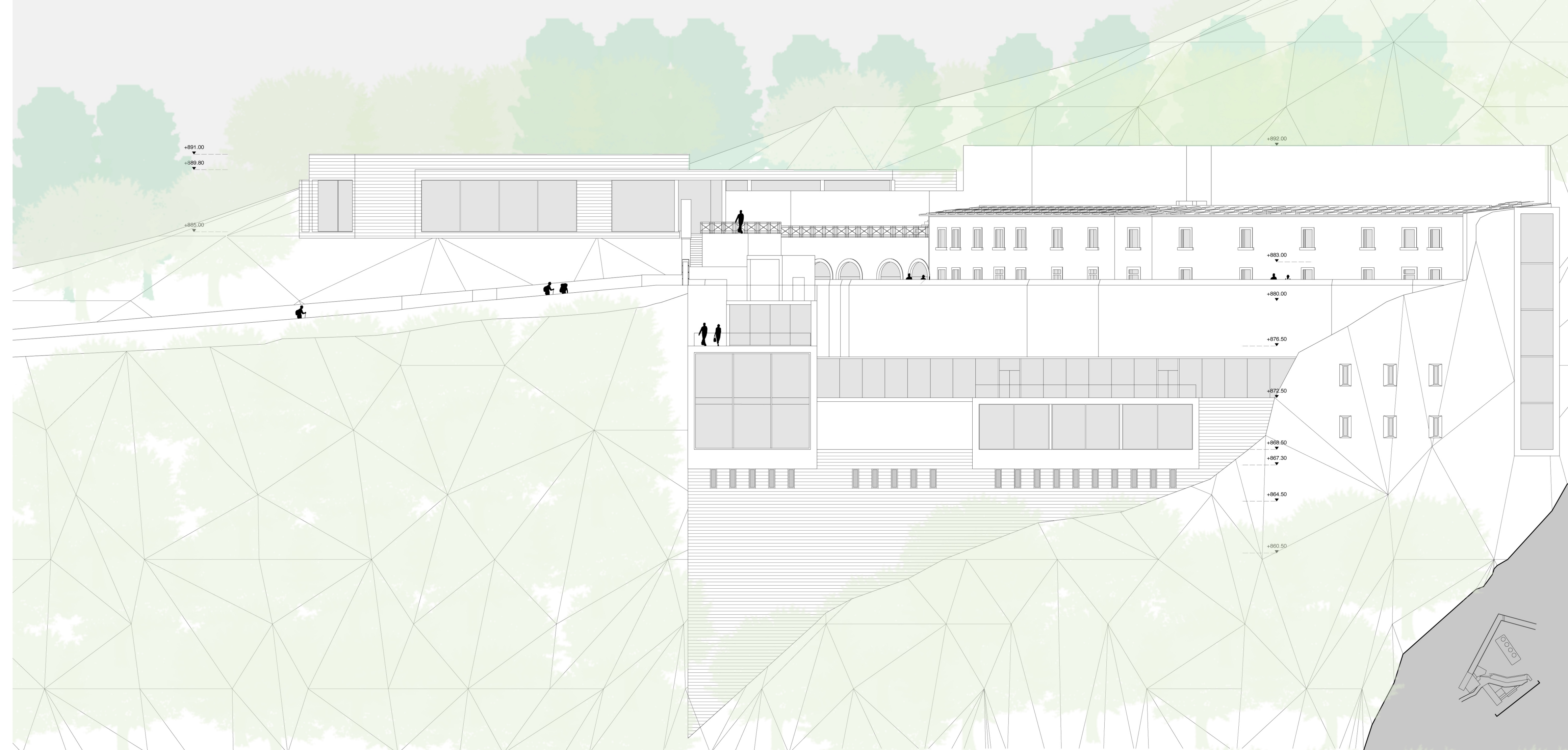

PROSPETTO SUD EST  
Scala 1:200  
0 1 2 3 5 10 m

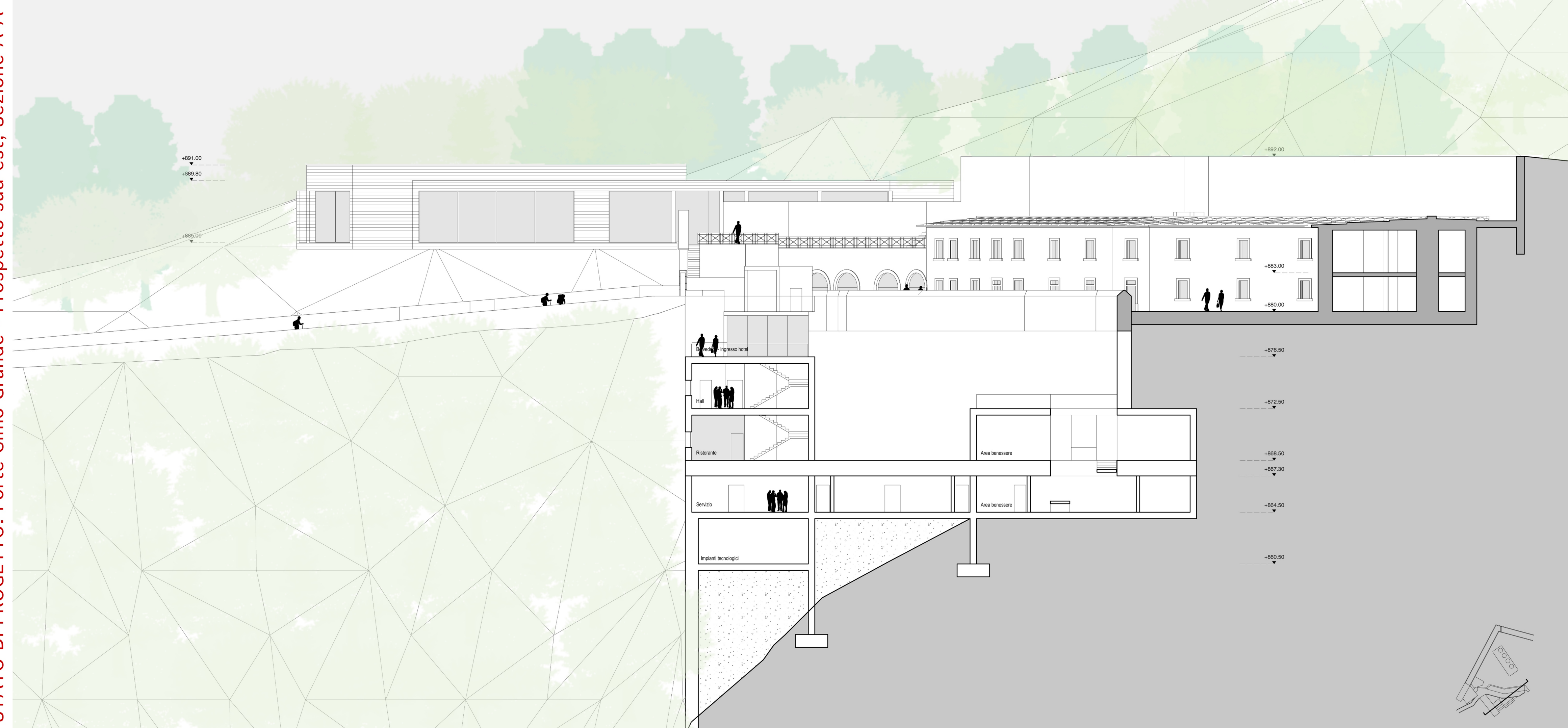

SEZIONE A-A  
Scala 1:200  
0 1 2 3 5 10 m

STATO DI PROGETTO: Forte Cimò Grande - Prospetto sud-est, Sezione A-A