

# – IL RACCONTO DEL TERRITORIO –

allegati

- 1 stato di fatto \_ TABELLA RIASSUNTIVA MUSEI SIMARCH
  - 2a/b stato di fatto \_ ANALISI AMBIENTI
  - 3a stato di fatto \_ PIANTE PROSPETTI E SEZIONI
  - 3b progetto \_ PIANTE PROSPETTI E SEZIONI
  - 3c stato di fatto/progetto \_ LAYOUT FUNZIONALE
  - 3d stato di fatto/progetto \_ LAYOUT PERCORSI
- 4a/b/c allestimento tematiche \_ LA PIETRA D'ANGERA
- 5a/b allestimento tematiche \_ LA ROCCA BORROMEO
- 6a allestimento tematiche \_ LA SAGRA DEEL'UVA
- 6b allestimento tematiche \_ LA FIERA ZOOTECNICA
- 6c allestimento tematiche \_ LA FIACCOLATA DI S. ARIALDO
  - 7a piano economico - finanziario \_ IPOTESI 0
  - 7b piano economico - finanziario \_ VARIANTE 1
  - 7c piano economico - finanziario \_ VARIANTE 2
  - 7d piano economico - finanziario \_ VARIANTE 3

	MUSEO ANGERA	MUSEO ARSAGO SEPRIO	MUSEO SESTO CALENDE	MUSEO VARESE
<b>CONTESTO</b>				
localizzazione	centro storico	centro storico	centro storico	Giardini Estensi
segnaletica	solo in prossimità del museo	solo in prossimità del museo	solo in prossimità del museo	solo in prossimità del museo
parcheggi	comunali non adiacenti	comunali adiacenti	comunali adiacenti	comunali in prossimità del parco
trasporti pubblici	autobus extraurbani, navigazione	autobus extraurbani	autobus extraurbani, stazione Trenord	autobus urbani, extraurbani, stazione Nord e Trenord
<b>EDIFICIO</b>				
età edificio	1500 circa	1960	1800 circa	1800 circa
età museo	dal 1971	dal 1983	dal 1985	dal 1949 sede dei musei civici
sviluppo planimetrico	300 mq	300 mq	330 mq	6000 mq
ubicazione museo	piano primo edificio di proprietà comunale	piano interrato scuola media comunale	no primo e soppalco edificio di proprietà comun	parte di villa Mirabello
servizi extra	nessuno	biblioteca specializzata, bookshop	biblioteca comunale, bookshop	bar caffetteria, bookshop
condizioni sicurezza: antincendio intrusioni	si si	si si	si si	si si
fruibilità	ascensore	solo rampa di scale	ascensore	ascensore
benessere igrotermico	riscaldamento (radiatori)	riscaldamento ad aria, deumidificatori	riscaldamento e raffrescamento ad aria	riscaldamento (radiatori)
<b>ESPOSIZIONE</b>				
tipologia reperti	iscrizioni, resti architettonici e oggetti di vita quotidiana preistorici e di età romana	restanti di corredi funerari di età preistorica, romana e longobarda	iscrizioni, resti architettonici e oggetti di vita quotidiana preistorici e di età romana	iscrizioni, resti architettonici e oggetti di vita quotidiana preistorici e di età romana
catalogo reperti	si	si	si	si
deposito reperti	si (piano sottotetto)	si	si	si
esp. perm./temp.	solo permanente	solo permanente	solo permanente	sia permanente sia temporanea
visita guidata	si	si	si	si
modalità espositive	teche espositive e pannelli	teche espositive e pannelli	teche espositive e pannelli	teche espositive e pannelli
<b>GESTIONE</b>				
orari apertura	Martedì: 10.00/ 12.00 - 14.00-18.30 Mercoledì: 10.00/ 12.00 Giovedì: 10.00/ 12.00 - 14.00-18.30 Sabato: 9.00/ 12.00	Sabato: 15.00 - 18.00 Domenica: 10.00 - 12.00 / 15.00 - 18.00 Mercoledì: 20.30 - 22.30	<i>Orario invernale (in vigore da Settembre a Giug</i> Orario invernale (dal 2 novembre al 31 Maggio) Da Lunedì a Giovedì: 9.00 - 12.00 e 14.30 - 18.00 Da martedì a Domenica: Venerdì: 9.00 - 12.00 e 14.00 - 17.00 Sabato: 10.00 - 12.00  <i>Orario Estivo (dal 1 giugno al 31 ottobre)</i> Orario estivo (in vigore dal 15 Giugno al 9 Settembre) Lunedì, Mercoledì, Venerdì: 8.30 - 13.30 Martedì, Giovedì: 8.30 - 12.30 e 14.30 - 18.30	
figura Conservatore	Dott.sa Cristina Miedico	Dott.sa Luisa Alpago-Novello Ferreno	Dott. Mauro Squarzanti	Dott.sa Dania Banchieri
stato generale esp.	buono	buono	buono	buono
attività promosse	conferenze, lab. Didattici	conferenze, lab. Didattici	conferenze, lab. Didattici	conferenze, lab. Didattici
albo visitatori	no	si	si	no
pagamento ingresso	intero 2 euro, ridotto 1 euro	gratuito	intero 2 euro, ridotto 1 euro	intero 3 euro, ridotto 2 euro
associazioni locali	associazione archeologica Mario Bertolone	no	no	no
dati affluenza	no	no	no	no
campagne d'acquisto	no	no	no	no
donazioni	no	si	si (collezione Bellini)	si
sito web	<a href="http://www.simarch.it">www.simarch.it</a>	<a href="http://www.simarch.it">www.simarch.it</a>	<a href="http://www.simarch.it">www.simarch.it</a>	<a href="http://www.simarch.it">www.simarch.it</a>

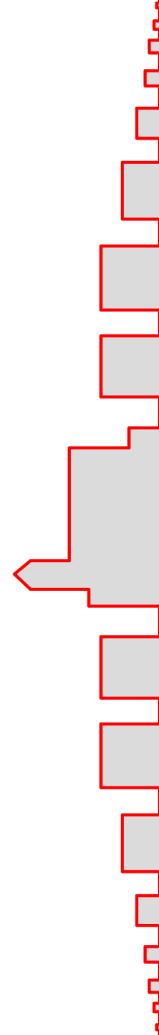

allegato 1

**STATO DI FATTO\_tabella riassuntiva Musei Simarch**

LOCALE	DATI DIMENSIONALI				DOTAZIONE IMPIANTI				FINITURE	GESTIONE		
	ml	mq	aperture		elettrico	riscaldamento	idraulico	altro		condizioni di benessere		
			interne	esterne						acustico	luminoso	igrotermico
0 i	perimetro 23 m h min 264 cm h max 160 cm	32	—	n° 1 porta 130x197 cm	n° 1 lampada ad incandescenza	—	—	—	muratura in pietra	—	—	sono presenti molteplici fenomeni di umidità di risalita capillare
1 t	perimetro 16 m h 301 cm	16	—	n° 1 porta finestra 90x270 cm, NORD	n° 1 lampada a neon a soffitto n° 4 prese elettriche n° 3 lampade a neon a soffitto	n°1 radiatore	—	sistema allarme antifurto sistema antincendio	pavimento in cotto pareti bianche	assenza di rumori provenienti da fonti interne e/o esterne	assenza di sistemi di oscuramento sugli infissi	sistema di termoregolazione autonomo (solo riscaldamento) scarsa tenuta termica dei serramenti (ponti termici)
2 t	perimetro 23 m h 301 cm	32	—	n° 1 porta finestra 90x270 cm, NORD	n°6 prese elettriche	n°1 radiatore	—	sistema allarme antifurto sistema antincendio	pavimento in cotto pareti bianche	assenza di rumori provenienti da fonti interne e/o esterne	assenza di sistemi di oscuramento sugli infissi	sistema di termoregolazione autonomo (solo riscaldamento) scarsa tenuta termica dei serramenti (ponti termici)
3 t	perimetro 32 m	41	—	n° 1 cancello 240x300 cm, EST	—	—	—	—	acciotolato colonne in pietra di Angera intonaco giallo	—	—	—
4 t	perimetro 29 m h 330 cm	41	—	porticato con colonne e archi, costituito da tre campate con interasse di 272 cm altezza in chiave 288 cm	n° 2 lampade a neon a soffitto prese elettriche assenti	—	—	—	pavimento in cotto pareti bianche	—	—	—
5 t	perimetro 59 m h 302 cm	56	n°1 passaggio 90x200 cm	n° 1 finestra 90x160 cm, EST n°6 finestre 90x160 cm, NORD n°1 porta finestra 100x200 cm, SUD	n° 6 lampade a neon a soffitto n°2 faretto ad incandescenza a parete n°10 prese elettriche n°1 presa modem	n°5 radiatori	—	sistema antincendio	pavimento in cotto pareti bianche	assenza di rumori provenienti da fonti interne e/o esterne	assenza di sistemi di oscuramento sugli infissi	sistema di termoregolazione autonomo (solo riscaldamento) per piano terra scarsa tenuta termica dei serramenti (ponti termici)
6 t	perimetro 22 m h 302 cm	30	n°1 passaggio 90x200 cm n° 1 porta 80x200 cm n° 2 porte 90x200 cm	n°1 porta 80x200 cm	n° 4 lampade a neon a soffitto n° 4 prese elettriche	n°2 radiatori (all'interno dei 2 bagni) n°2 wc	n°2 lavabi n°2 wc	Il locale è stato recentemente suddiviso in 5 ambienti distinti oltre al disimpegno che li unisce: sono stati così ricavati due servizi igienici, un ripostiglio, un locale caldaia e un elevatore. sistema allarme antifurto sistema antincendio	pavimento in cotto pareti bianche	assenza di rumori provenienti da fonti interne e/o esterne	—	sistema di termoregolazione autonomo (solo riscaldamento) per piano terra
7 p	perimetro 29 m h 300 cm	42	—	n° 3 finestre 90x180 cm, SUD n° 1 porta 90x200 cm, SUD	n°2 lampade a neon a soffitto n°3 prese elettriche	n°2 radiatori	—	sistema allarme antifurto sistema antincendio la maggior parte delle prese elettriche si trovano ad una altezza di circa 2 m da terra	pavimento in cotto pareti verde	assenza di rumori provenienti da fonti interne e/o esterne	assenza di sistemi di oscuramento sugli infissi	sistema di termoregolazione (solo riscaldamento) per piano primo e secondo scarsa tenuta termica dei serramenti (ponti termici)
8 p	perimetro 43 m h 300 cm	71	n°3 passaggi 90x200 cm	n° 1 finestra 90x180 cm, EST n° 4 finestre 90x180 cm, NORD	n° 3 lampade a neon a soffitto n°10 prese elettriche	n°4 radiatori	—	sistema allarme antifurto sistema antincendio la maggior parte delle prese elettriche si trovano ad una altezza di circa 2 m da terra	pavimento in cotto pareti pesca	assenza di rumori provenienti da fonti interne e/o esterne	assenza di sistemi di oscuramento sugli infissi	sistema di termoregolazione (solo riscaldamento) per piano primo e secondo scarsa tenuta termica dei serramenti (ponti termici)
9 p	perimetro 17 m h 300 cm	14	n°2 porte 80x200 cm	n° 2 lucernari a soffitto 100x100 cm, SUD	n°2 lampade a neon a soffitto n° 3 prese elettriche	n°1 radiatore	—	sistema allarme antifurto sistema antincendio	pavimento in cotto pareti bianche	assenza di rumori provenienti da fonti interne e/o esterne	assenza di sistemi di oscuramento sugli infissi	sistema di termoregolazione (solo riscaldamento) per piano primo e secondo
10 s	perimetro 30 m h min 159 cm h max 298 cm	43	n°1 passaggio 305x298 cm n°1 passaggio 90x200 cm	n° 2 lucernari a soffitto 100x100 cm, SUD	n° 1 lampada a neon a parete n° 2 prese elettriche	n°2 radiatori	—	sistema allarme antifurto sistema antincendio	soffitto mansardato pavimento in cotto pareti bianche	assenza di rumori provenienti da fonti interne e/o esterne	assenza di sistemi di oscuramento sugli infissi	sistema di termoregolazione (solo riscaldamento) per piano primo e secondo
11 s	perimetro 43 m h min 159 cm h max 298 cm	71	—	n°3 lucernari a soffitto 100x100 cm, NORD n° 1 porta 90x200 cm	n° 3 lampade a neon a parete n° 7 prese elettriche	n°4 radiatori	—	sistema allarme antifurto sistema antincendio	soffitto mansardato pavimento in cotto pareti bianche	assenza di rumori provenienti da fonti interne e/o esterne	assenza di sistemi di oscuramento sugli infissi	sistema di termoregolazione (solo riscaldamento) per piano primo e secondo
12 s	perimetro 22 m h min 159 cm h max 298 cm	17	n°1 passaggio 156x298 cm	n°2 lucernari a soffitto 40x80 cm, SUD	n°1 lampada a neon a parete n° 2 prese elettriche	n°1 radiatore	n°1 lavabo n°1 wc	sistema allarme antifurto sistema antincendio	soffitto mansardato pavimento in cotto pareti bianche	assenza di rumori provenienti da fonti interne e/o esterne	assenza di sistemi di oscuramento sugli infissi	sistema di termoregolazione (solo riscaldamento) per piano primo e secondo

allegato 2a

STATO DI FATTO analisi ambienti

LOCALE	FRUIBILITA'					FUNZIONE INSEDIATA (museo archeologico)	FUNZIONE DA INSEDIARE (ecomuseo)	INTERVENTI	
	accessibilità		utilizzabilità		adattabilità				
	persone	oggetti	persone						oggetti
		con sedute	con pannelli						
0 i	non garantita poiché è presente un dislivello di 11 gradini pari a 210 cm	130x197 cm	—	—	12 scaffali 100x160x60 cm 12 scaffali 100x180x60 cm	predisposizione di attacchi elettrici	deposito	deposito attrezzature	—
1 t	non garantita poiché è presente un dislivello di tre gradini pari a 78 cm	90x270 cm	6 p	—	—	rimozione parete prefabbricata rimozione/ copertura pavimento con altra pavimentazione inserimento rampa per accesso	ufficio tecnico (temporaneo)	ufficio cultura e turismo	—
2 t	non garantita poiché è presente un dislivello di tre gradini pari a 78 cm	90x270 cm	18 p	12 p	—	rimozione parete prefabbricata inserimento rampa per accesso oscuramento finestre	ufficio tecnico (temporaneo)	ufficio cultura e turismo	—
3 t	garantita attraverso il cancello d'ingresso  la quota del cortile corrisponde al livello strada	240x300 cm	—	18 p	—	copertura dell'intero cortile con struttura autoportante per ricavare un ulteriore spazio coperto  predisposizione di attacchi elettrici	distribuzione esterna	distribuzione esterna	inserimento servoscala per accessibilità a locali 1t e 2t
4 t	garantita attraverso il porticato	242x288 cm	26 p	14 p	—	tamponamento del porticato per ricavare un ulteriore spazio chiuso  predisposizione di attacchi elettrici	spazio espositivo	punto ristoro	—
5 t	garantita attraverso lo spazio porticato che è dotato di rampa	100x200 cm	46 p	30 p	—	rimozione/ copertura pavimento con altra pavimentazione tinteggiatura pareti oscuramento finestre		spazio espositivo	copertura pavimento con altra pavimentazione (resina) tinteggiatura pareti (colore bianco) revisione serramenti inserimento sistema di illuminazione a soffitto su binario con apparecchi luminosi regolabili
6 t	garantita attraverso lo spazio porticato che è dotato di rampa	90x200 cm	—	—	—	rimozione/ copertura pavimento con altra pavimentazione tinteggiatura pareti	servizi igienico-sanitari	servizi igienico-sanitari	—
7 p	garantita tramite l'utilizzo dell'elevatore posto nel locale adiacente	90x200 cm oppure elevatore 90x120 cm	26 p	14 p	—	rimozione/ copertura pavimento con altra pavimentazione tinteggiatura pareti oscuramento finestre	spazio espositivo	spazio espositivo	copertura pavimento con altra pavimentazione (resina) tinteggiatura pareti (colore bianco) revisione serramenti inserimento sistema di illuminazione a soffitto su binario con apparecchi luminosi regolabili
8 p	garantita tramite l'utilizzo dell'elevatore posto nel locale adiacente	90x200 cm oppure elevatore 90x120 cm	46 p	30 p	—	rimozione/ copertura pavimento con altra pavimentazione tinteggiatura pareti oscuramento finestre	spazio espositivo	spazio espositivo	copertura pavimento con altra pavimentazione (resina) tinteggiatura pareti (colore bianco) revisione serramenti inserimento sistema di illuminazione a soffitto su binario con apparecchi luminosi regolabili
9 p	garantita tramite l'utilizzo dell'elevatore	80x200 cm oppure elevatore 90x120 cm	—	—	—	rimozione/ copertura pavimento con altra pavimentazione tinteggiatura pareti	ripostiglio	deposito materiale museo	—
10 s	garantita tramite l'utilizzo dell'elevatore posto nel locale adiacente	90x200 cm oppure elevatore 90x120 cm	26 p	14 p	10 scaffali 100x150x60 cm 9 scaffali 100x230x60 cm 6 scaffali 100x300x60 cm	rimozione/ copertura pavimento con altra pavimentazione sopralzo di un piano tinteggiatura pareti	deposito museo	spazio attrezzature (esposizione)	sistema di oscuramento su velux
11 s	garantita tramite l'utilizzo dell'elevatore posto nel locale adiacente	90x200 cm oppure elevatore 90x120 cm	46 p	30 p	17 scaffali 100x140x60 cm 15 scaffali 100x210x60 cm 10 scaffali 100x300x60 cm	rimozione/ copertura pavimento con altra pavimentazione sopralzo di un piano tinteggiatura pareti	deposito museo	laboratorio didattico e di allestimento	sistema di oscuramento su velux
12 s	garantita tramite l'utilizzo dell'elevatore	156x298 cm oppure elevatore 90x120 cm	—	—	—	rimozione/ copertura pavimento con altra pavimentazione sopralzo di un piano tinteggiatura pareti	deposito museo	deposito materiale museo	—

allegato 2b

STATO DI FATTO analisi ambienti

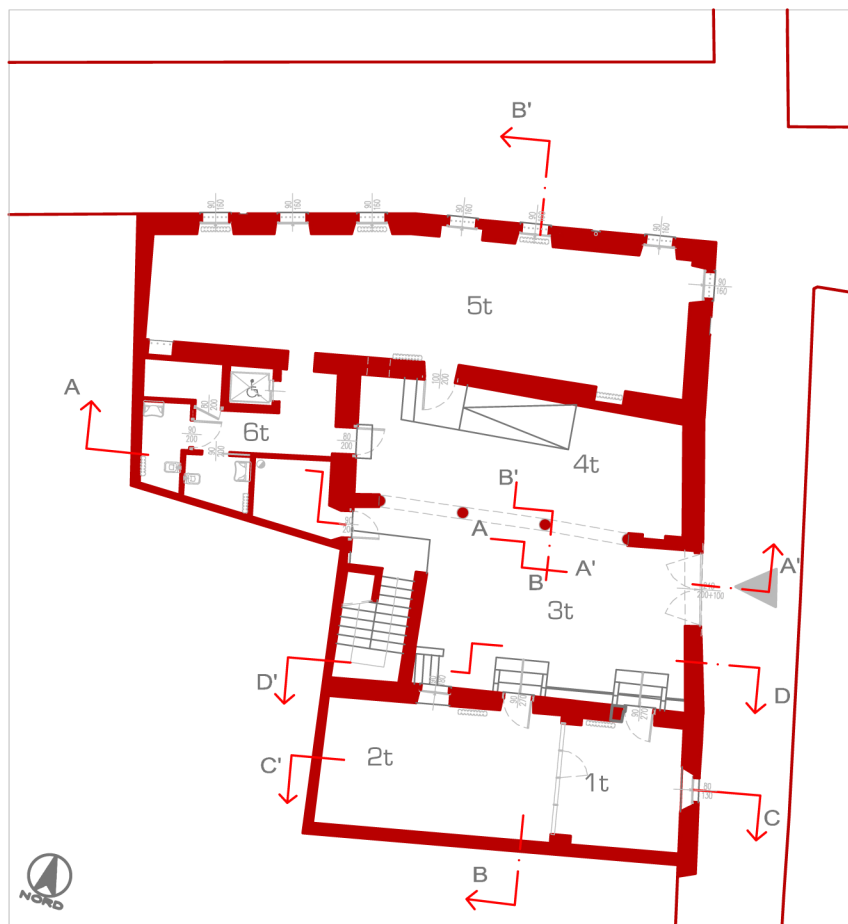

pianta piano terra

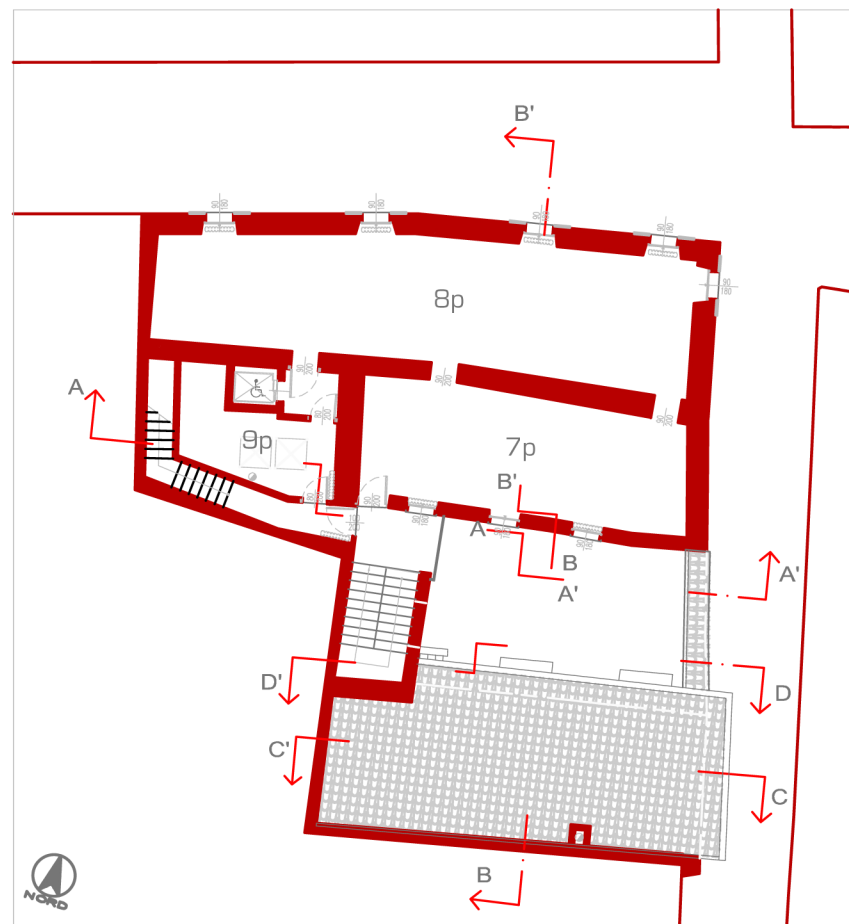

pianta piano primo

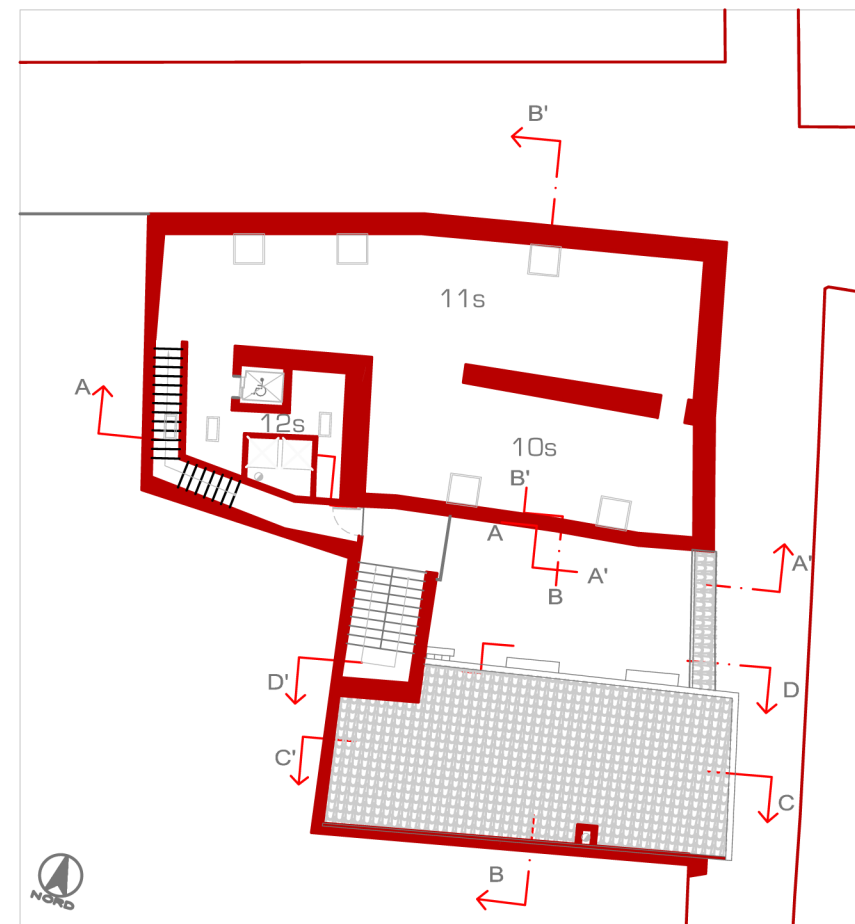

pianta piano sottotetto

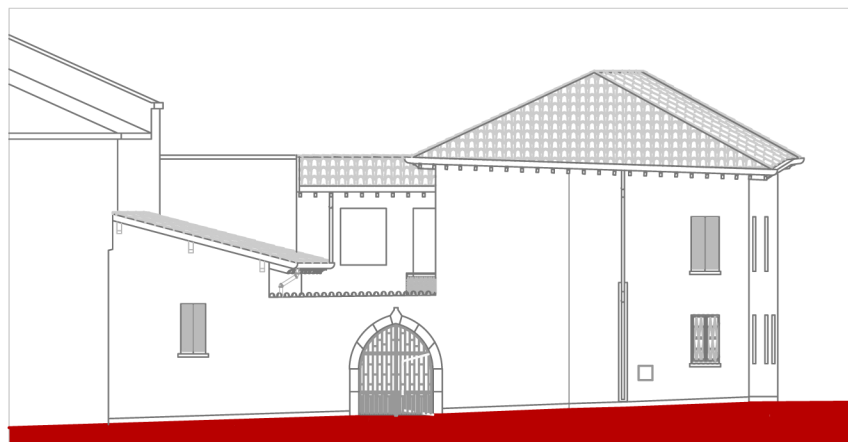

prospetto Est



prospetto Nord

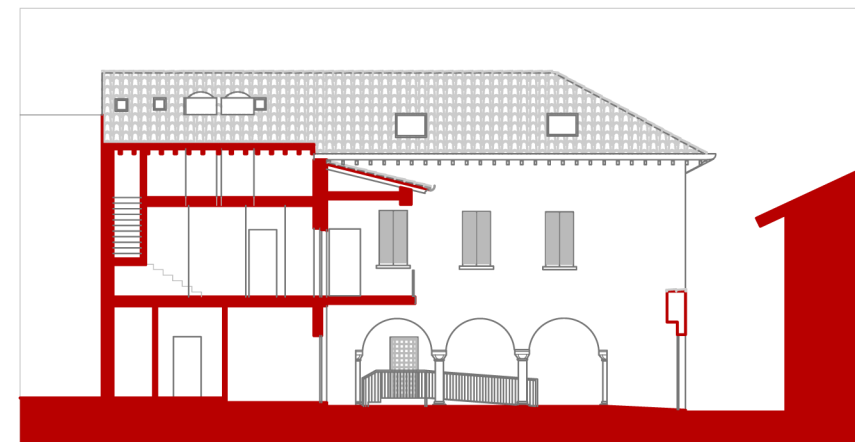

sezione AA'

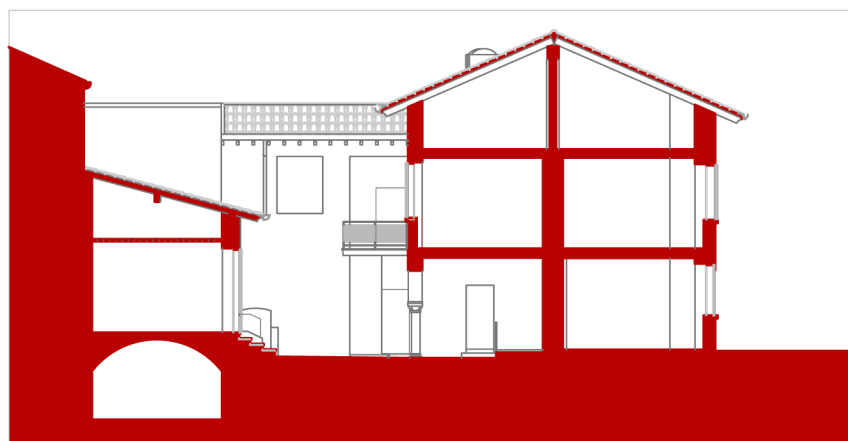

sezione BB'

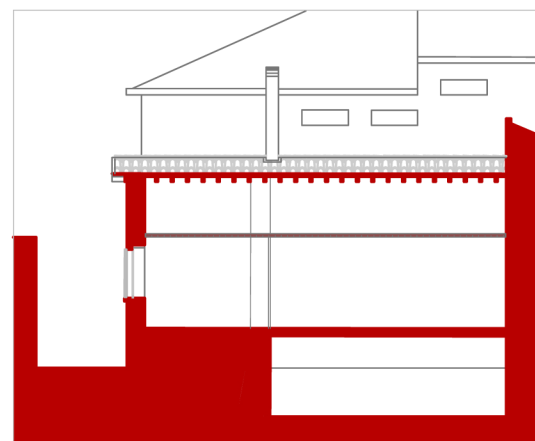

sezione CC'

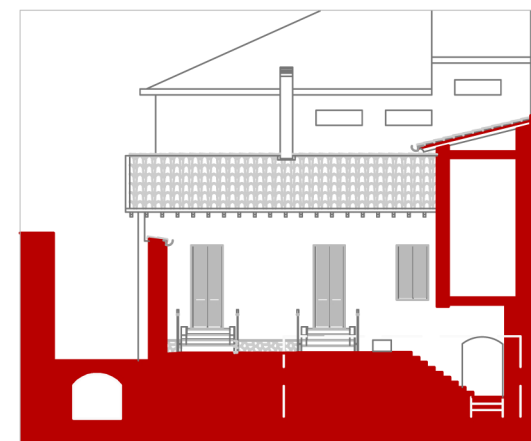

sezione DD'

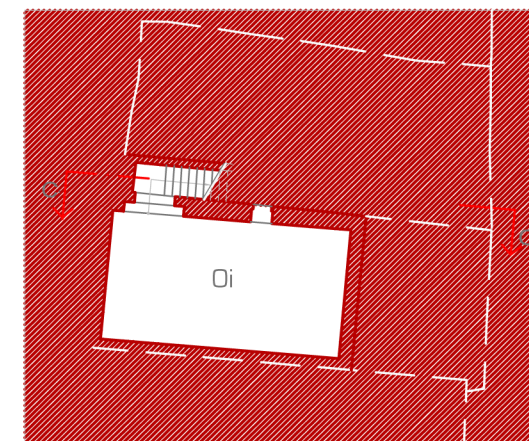

pianta locale interrato

0 1 5 10 m

allegato 3a

STATO DI FATTO piante, prospetti e sezioni

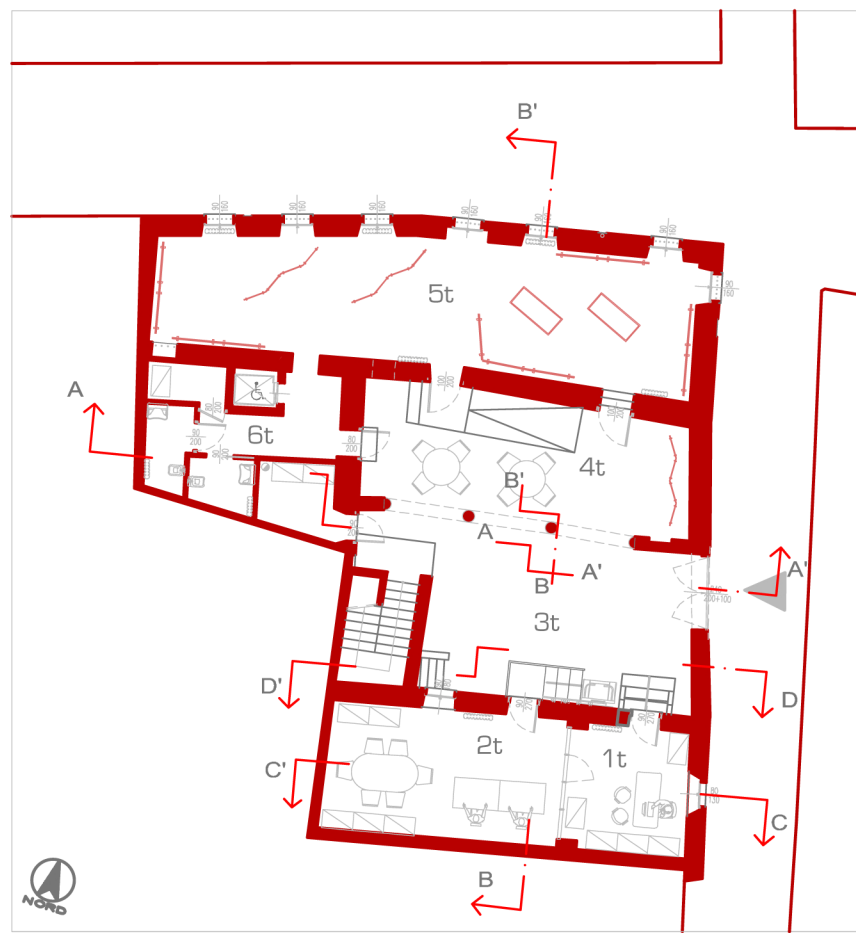

pianta piano terra

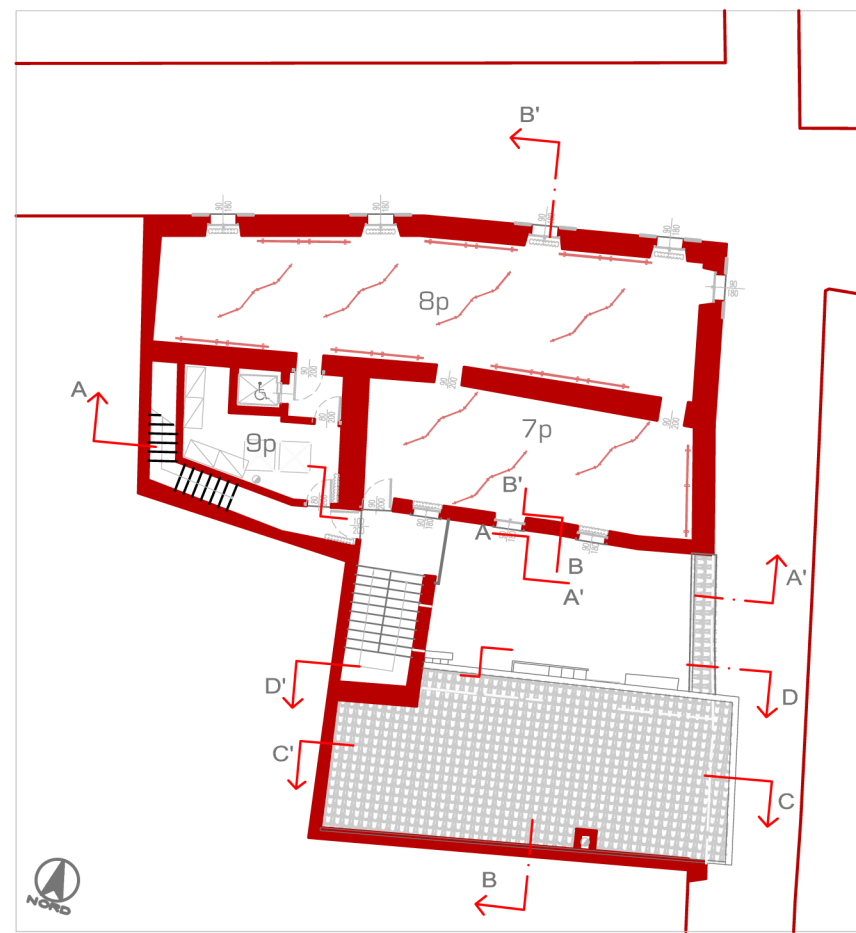

pianta piano primo

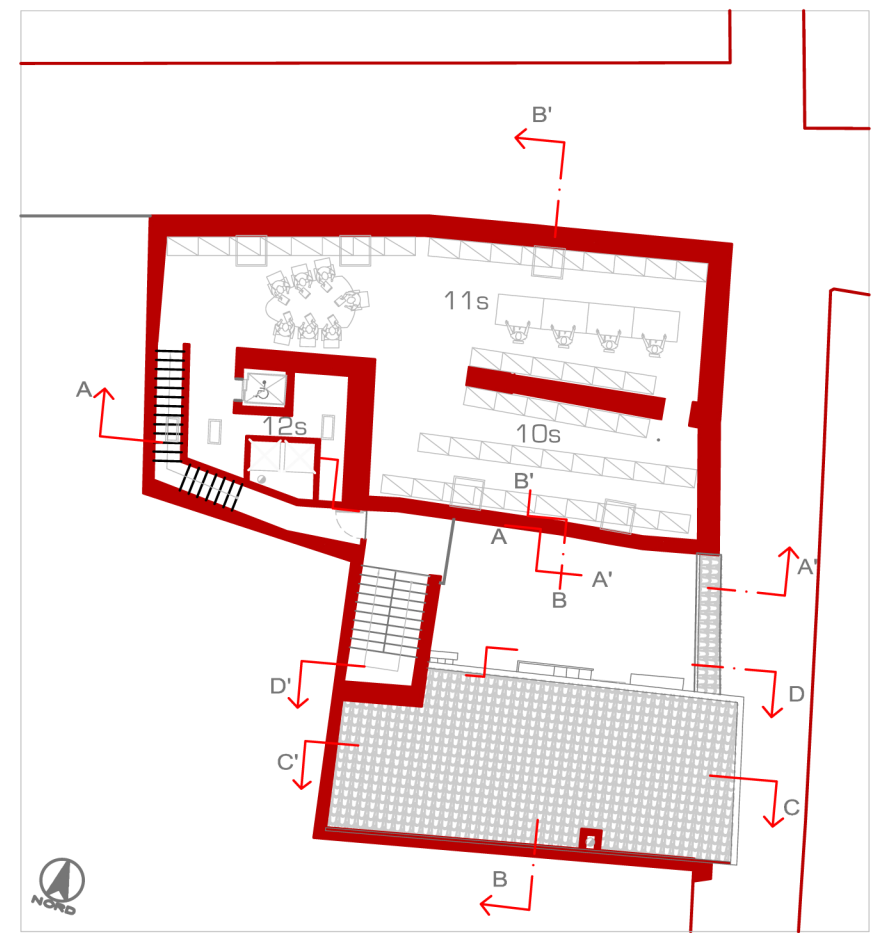

pianta piano sottotetto

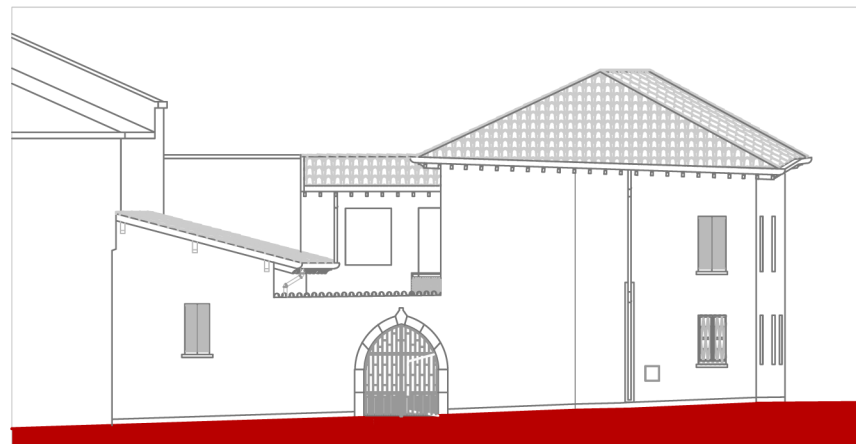

prospetto Est

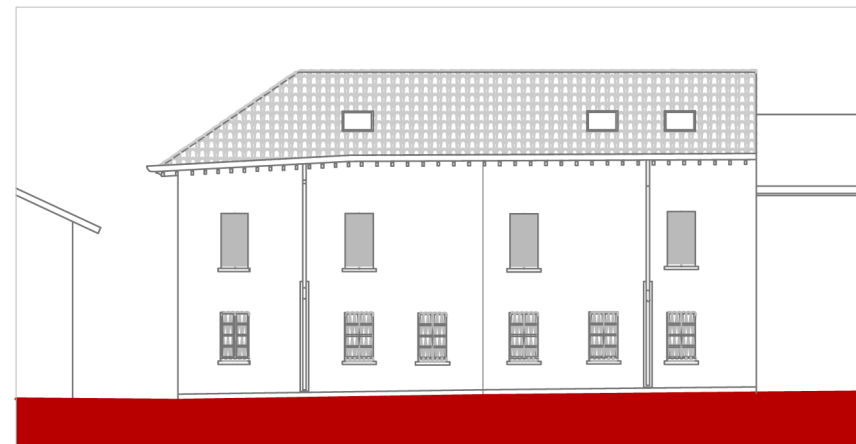

prospetto Nord

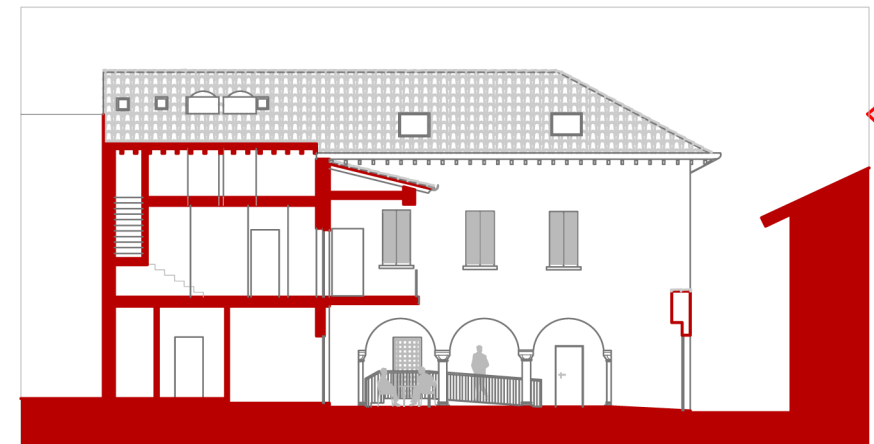

sezione AA'

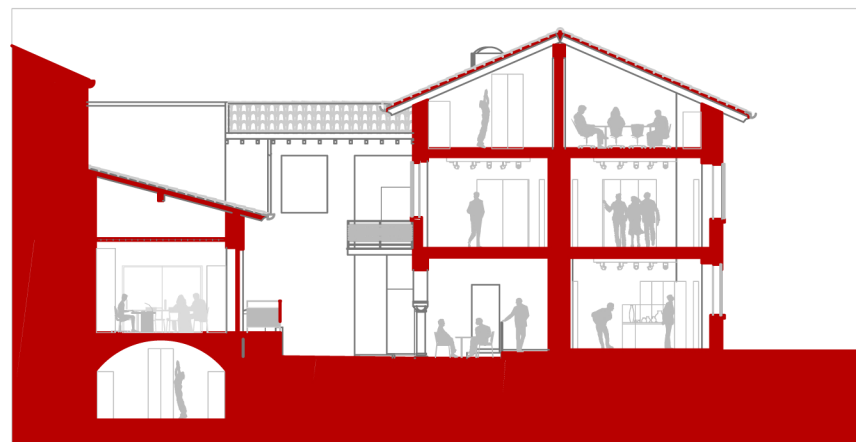

sezione BB'

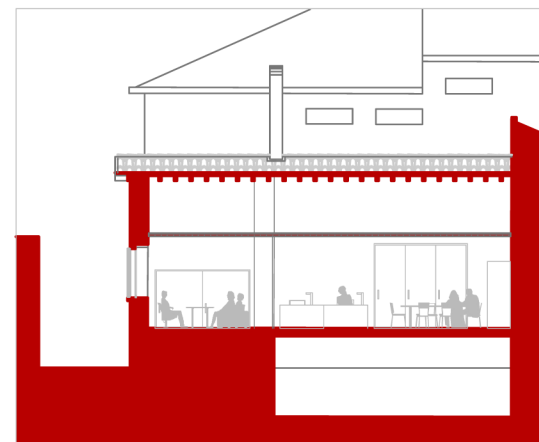

sezione CC'

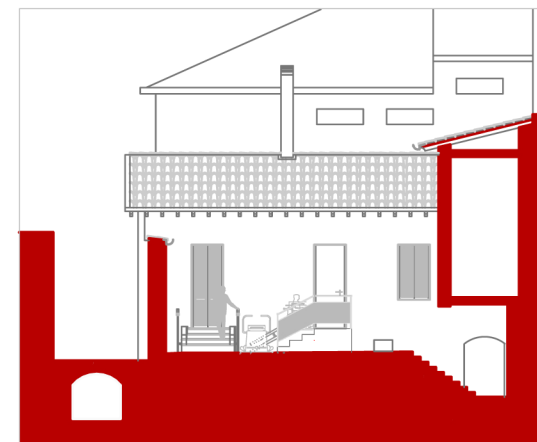

sezione DD'

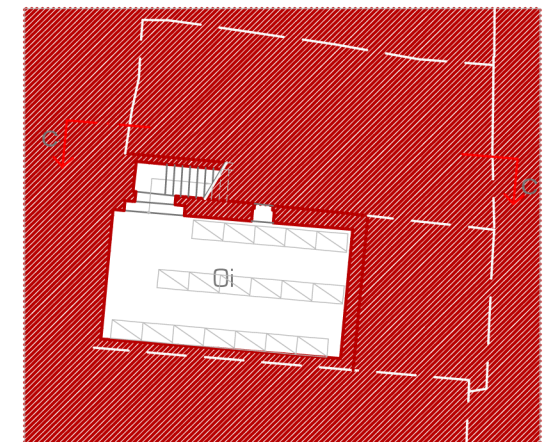

pianta locale interrato



# STATO DI FATTO

piano sottotetto

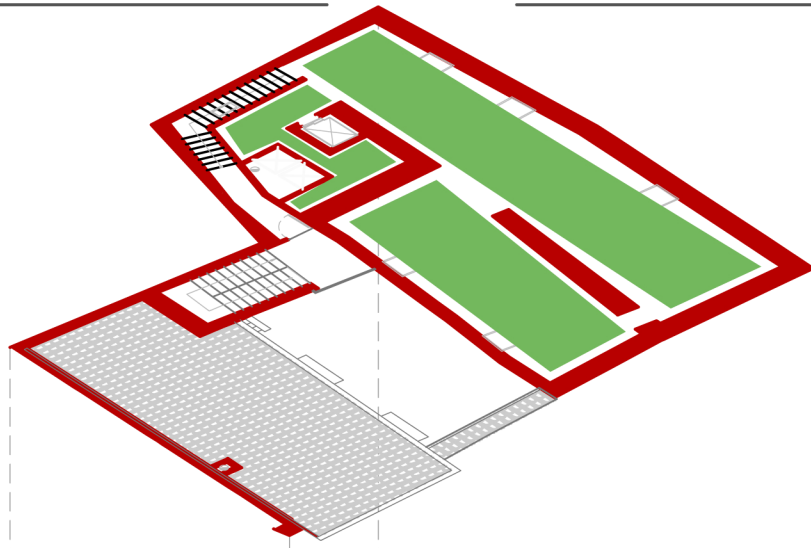

piano primo

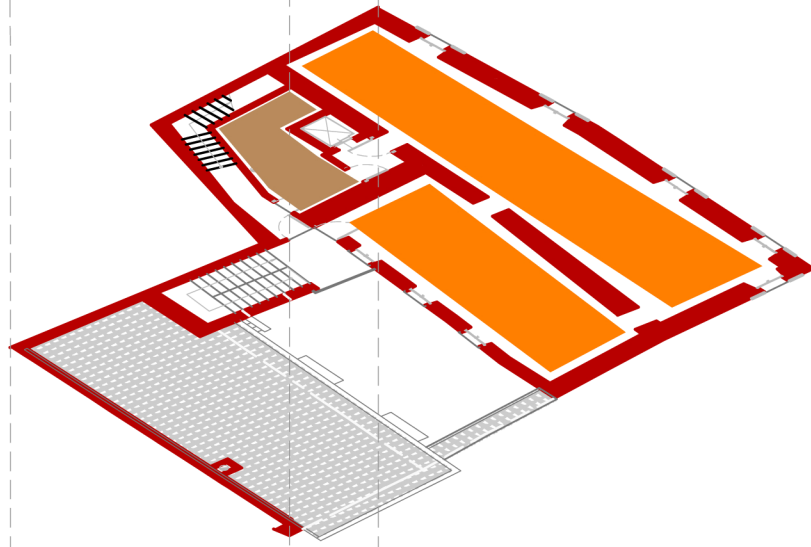

piano terra

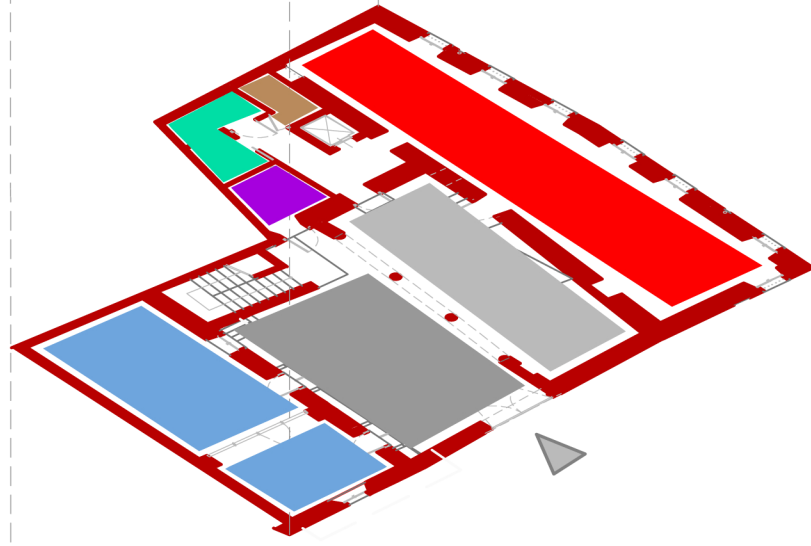

piano interrato

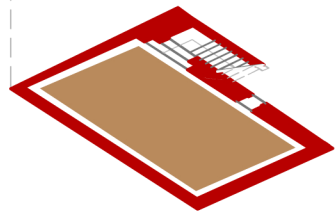

# PROGETTO

piano sottotetto

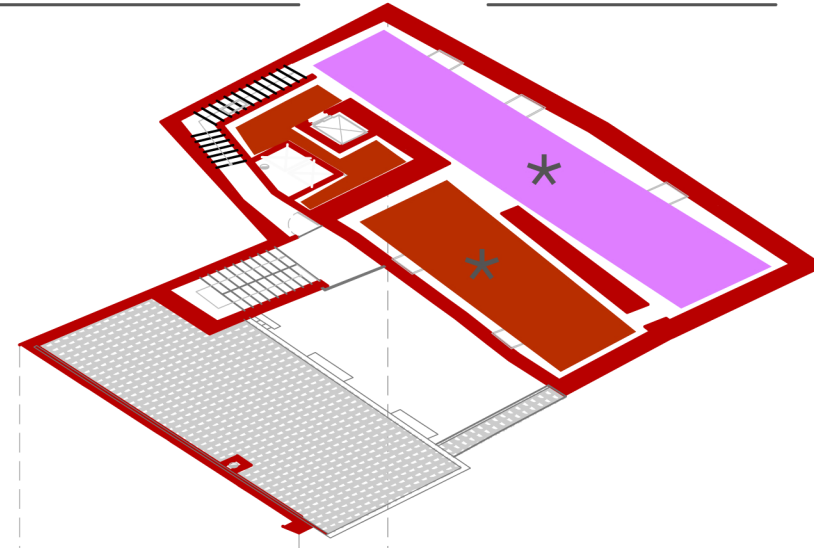

piano primo

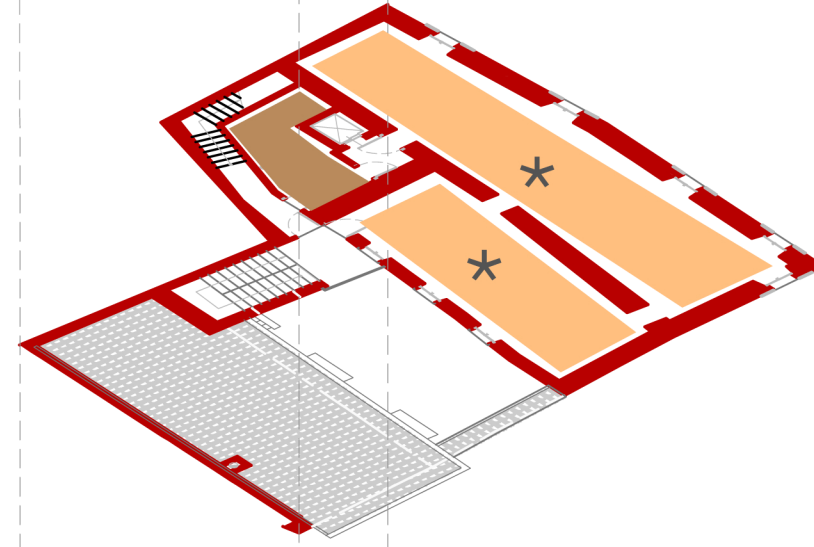

piano terra

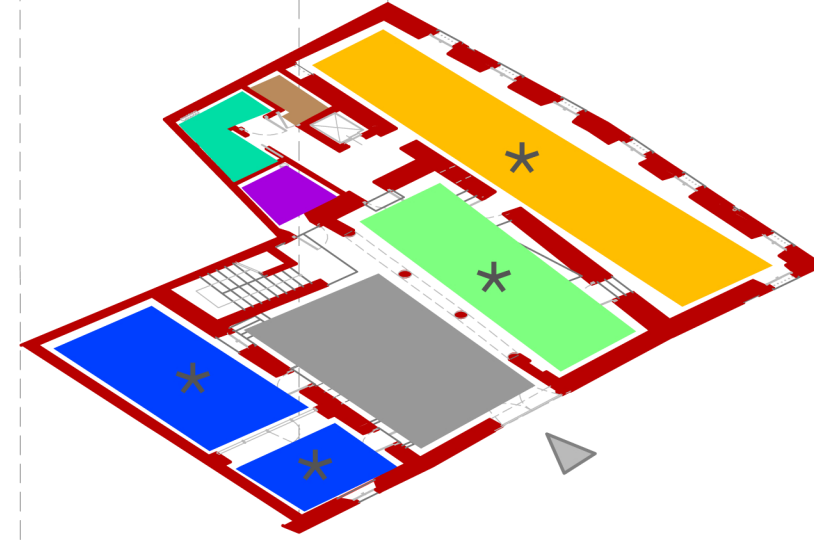

piano interrato

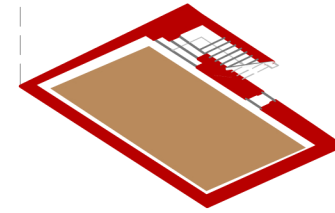

allegato 3c



STATO DI FATTO / PROGETTO \_ layout funzionale

STATO DI FATTO: FUNZIONI INSEDIATE  
(museo archeologico)

piano terra

-  deposito/ripostiglio
-  ufficio tecnico comunale
-  cortile
-  spazio espositivo (lapidario)
-  sala conferenze/spazio lab. didattici
-  centrale termica
-  servizi igienico- sanitari

piano primo

-  deposito/ripostiglio
-  spazi espositivi (collezione archeologica)

piano sottotetto



-  deposito reperti archeologici

INTERVENTO: NUOVO LAYOUT FUNZIONALE  
(ecomuseo)



piano terra

-  deposito/ripostiglio
-  ufficio Cultura e Turismo \*
-  cortile
-  punto ristoro \*
-  esposizione permanente \*
-  centrale termica
-  servizi igienico- sanitari

piano primo

-  deposito/ripostiglio
-  esposizione temporanea \*

piano sottotetto

-  deposito ecomuseo e materiale laboratori
-  spazio bivalente: laboratorio didattico e laboratorio di allestimento

\* ambienti ai quali è stata attribuita una diversa funzione rispetto allo stato di fatto



# STATO DI FATTO

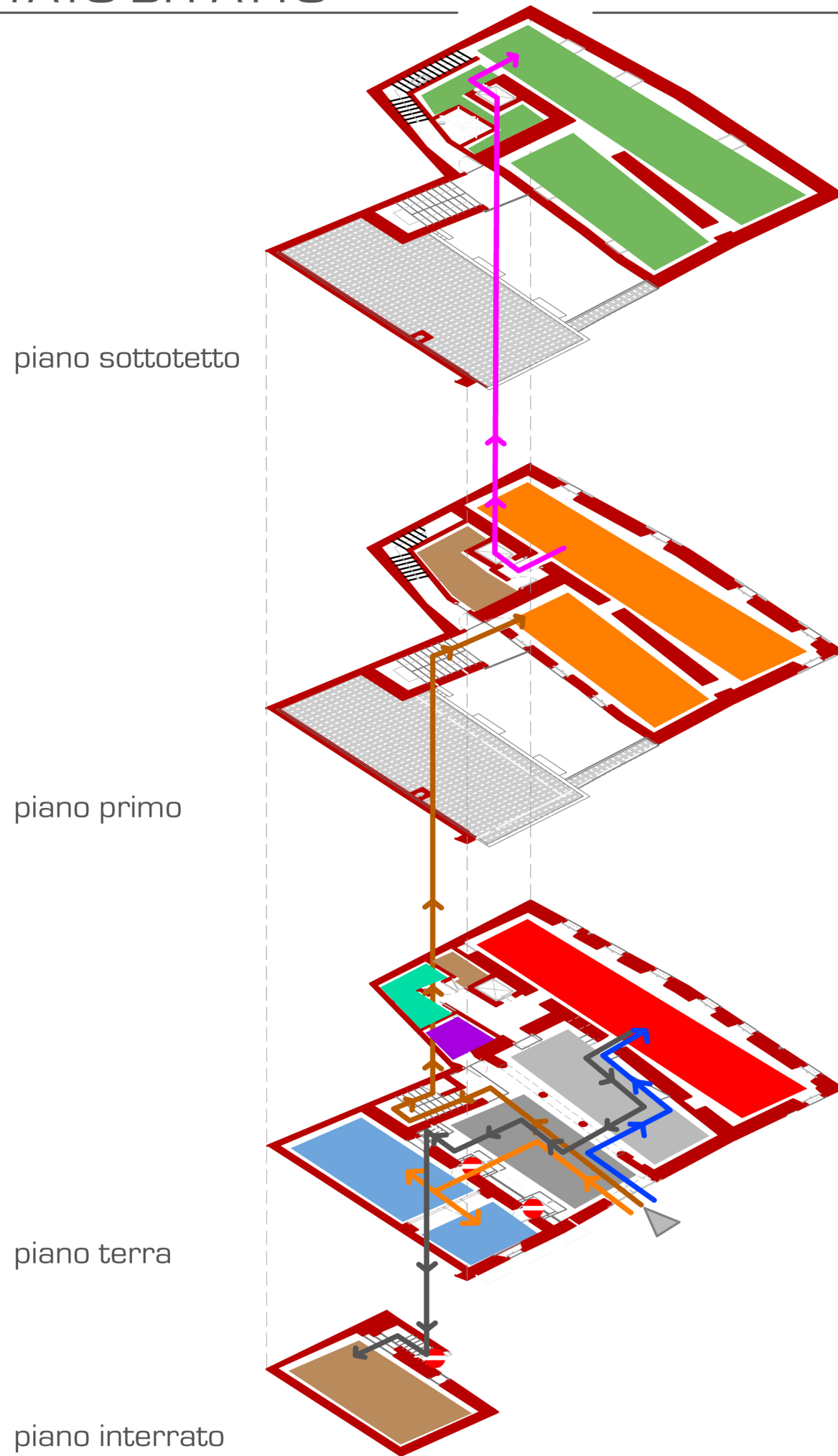

# PROGETTO

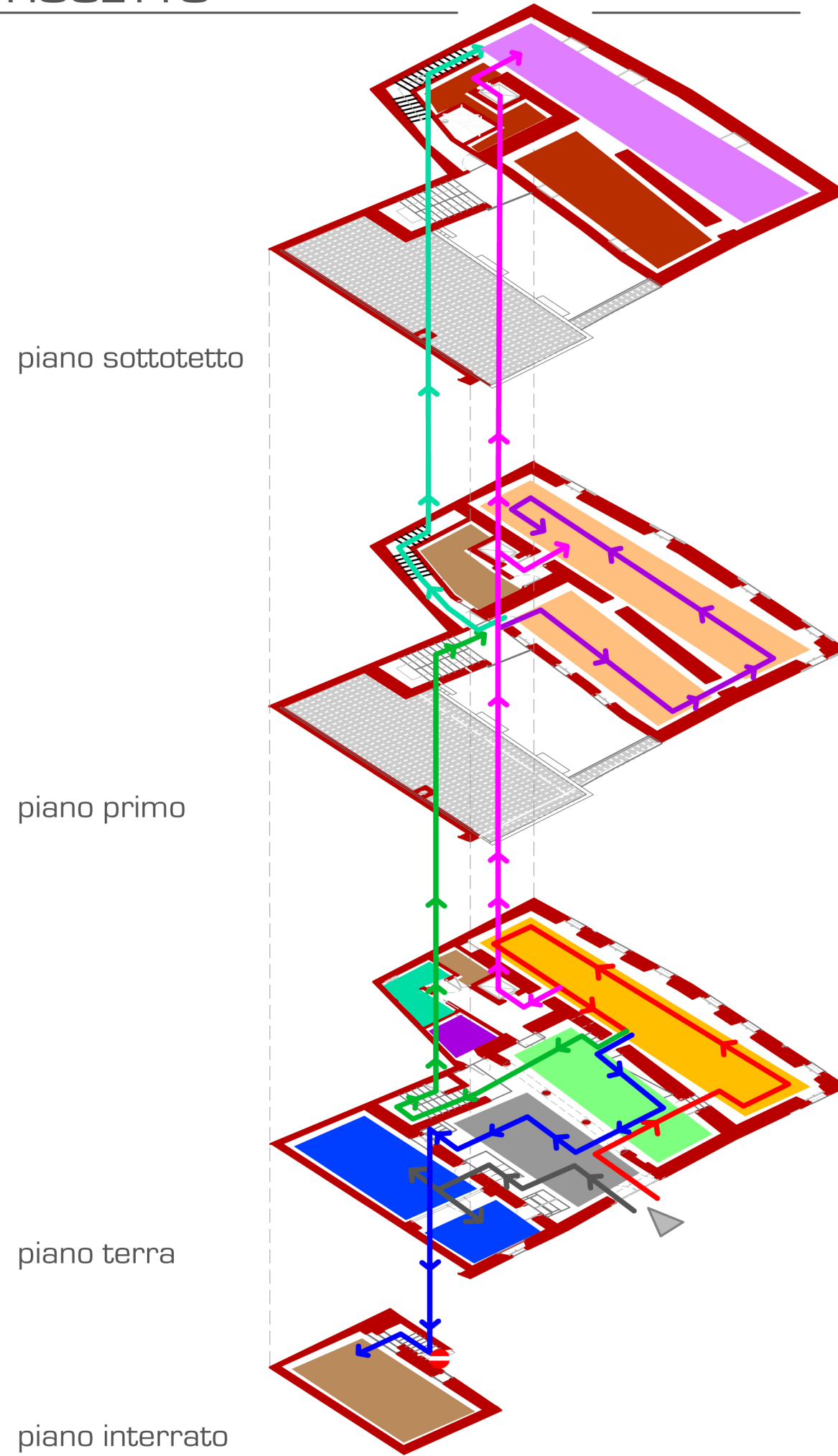



allegato 3d



STATO DI FATTO / PROGETTO \_ layout dei percorsi

STATO DI FATTO: FRUIBILITA'  
(museo archeologico)

COLLEGAMENTI E PERCORSI ORIZZONTALI

-  ufficio tecnico
-  sala conferenze/lab.didattico

COLLEGAMENTI E PERCORSI VERTICALI



-  museo archeologico
-  deposito/ripostiglio
-  museo archeologico - deposito

ACCESSIBILITA'





-  presenza di dislivelli > 2,5 cm

INTERVENTO: NUOVO LAYOUT PERCORSI E COLLEGAMENTI  
(ecomuseo)

COLLEGAMENTI E PERCORSI ORIZZONTALI

-  ufficio cultura e turismo
-  esposizione permanente
-  esposizione temporanea

COLLEGAMENTI E PERCORSI VERTICALI

-  esposizione permanente - temporanea
-  deposito/ripostiglio
-  esposizione - lab. allestimento/didattico
-  esposizione permanente - temporanea

ACCESSIBILITA'

-  presenza di dislivelli > 2,5 cm