

Localizzazione (1:500)

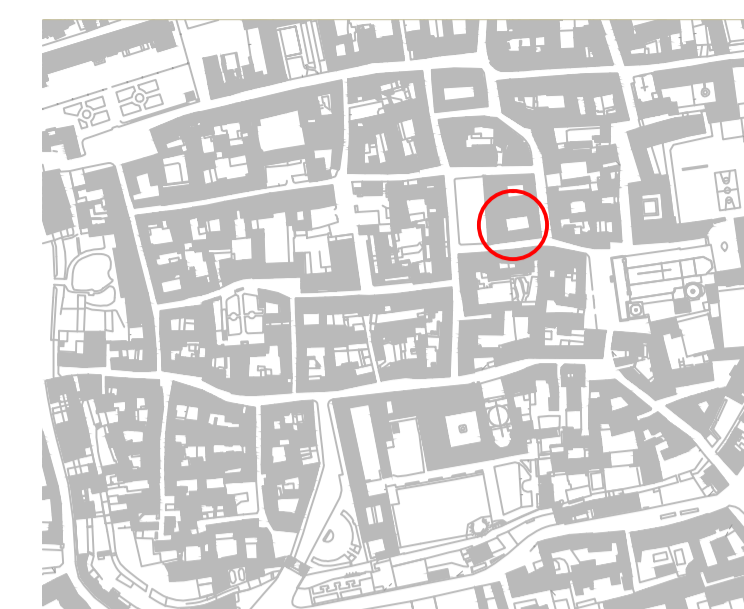

Il palazzo è situato all'interno del centro storico di Caravaggio, nella piazza principale della cittadina. Immediatamente adiacente alla sede del comune, è stato acquistato di recente dall'amministrazione ma non vi è attualmente un progetto di riuso dell'edificio.

Rilievo Fotografico



Stato di Fatto ed Esigenze Progettuali

■ Costruiti ■ Demoliti

Non essendoci attualmente un progetto comunale di riuso dell'edificio, l'uso di questi locali è stato pensato per la dislocazione delle funzioni attualmente presenti nel complesso di San Bernardino con il fine di rendere permanente la presenza delle nuove funzioni che risulterebbero più vicine ai cittadini in quanto situate nel centro storico, nella piazza principale del paese, a fianco delle principali attività commerciali e del comune.



Layout Distributivo



Legenda

Piano Terra	
Ingresso	
Polizia Municipale	247 Mq
Piano Primo	
Accesso al Piano	
Polizia Municipale	197 Mq
Piano Secondo	
Accesso al Piano	
Sedi delle Associazioni	266 Mq

Legenda Percorsi

- ingreso e percorso pubblico
- ingreso e percorso Polizia Municipale
- ingreso e percorso sala riunioni

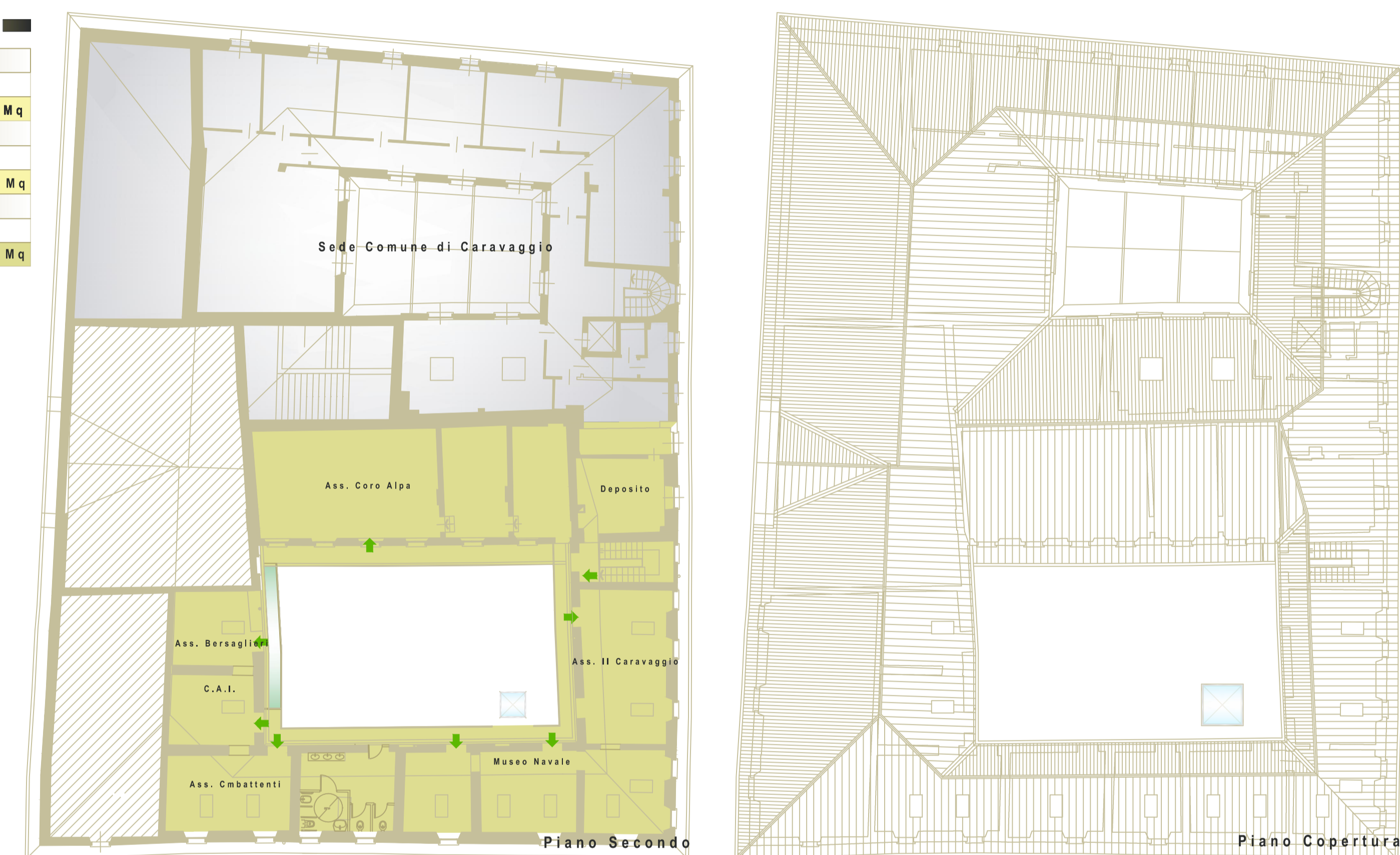
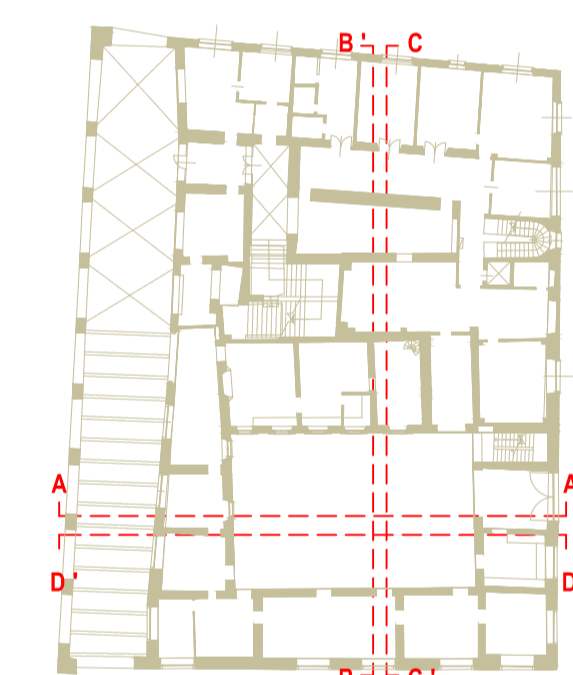

Sezioni



Descrizione del Progetto

Il progetto prevede l'inserimento di nuove funzioni all'interno dei locali attualmente inutilizzati del palazzo. Le funzioni sono state inserite in modo da rispondere al meglio alle diverse esigenze e bisogni, scaturiti da colloquio con i responsabili di ogni funzione. Il piano Terra e il piano Primo sono stati pensati per l'ispiramento dei locali della Polizia Municipale che, nell'attuale sede in San Bernardino, presenta problemi come la mancanza di spazi, la disorganizzata collocazione delle diverse funzioni, l'inadeguata tecnologia impiantistica. L'inserimento di questa principale funzione per la cittadina, ai primi piani permette un facile collegamento degli uffici da parte del pubblico e permette la suddivisione delle funzioni specifiche, necessarie ai dipendenti. Al Piano Terra troviamo quindi gli uffici pre il ricevimento pubblico nell'ala Sud, gli spogliatoi e l'area pranzo e relax nell'ala Nord-Ovest; nell'ala Nord è collocato un sistema di risalita interno che permette il collegamento esclusivo del piano terra con il piano primo, ad uso dei soli dipendenti Municipali. Al Piano Primo sono collocati, nell'ala Nord, la cella di detenzione, attualmente inesistente nel complesso di San Bernardino, ma necessaria per la tipologia di servizio che viene offerto dalla Polizia e i vari uffici amministrativi necessari per i diversi servizi svolti. Al Piano Secondo, sono state inserite tutte le associazioni attualmente presenti in San Bernardino; ricollocandole in questi ambienti sono stati assegnati i giusti spazi per ogni funzione, come richiesto da ogni responsabile delle associazioni ed anche il museo navale. L'accessibilità a tutte le categorie di utenza è garantita dall'inserimento di un ascensore e dalla realizzazione nell'ala Ovest, del nuovo ballatoio che permette un collegamento uniforme con tutti gli ambienti. La corte interna è pensata come spazio pubblico, ben identificabile già dalla strada principale, grazie all'ampio portone di ingresso al palazzo che ne mostra in parte la struttura. Un giardino di pietra ed acqua caratterizza questo spazio raccolto che non si rivela immediatamente al visitatore ma, anzi, lo invita ad entrare e scoprire cosa si trova dietro il muro in pietra a spacco lungo il quale scorre dell'acqua. Nella parte finale della corte sono state posizionate delle sedute in pietra circondate dal verde, un luogo raccolto e silenzioso, nel centro della cittadina.

Riferimenti Progettuali

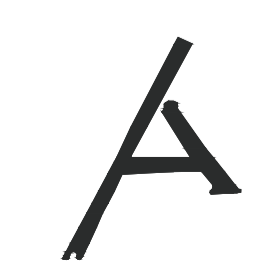
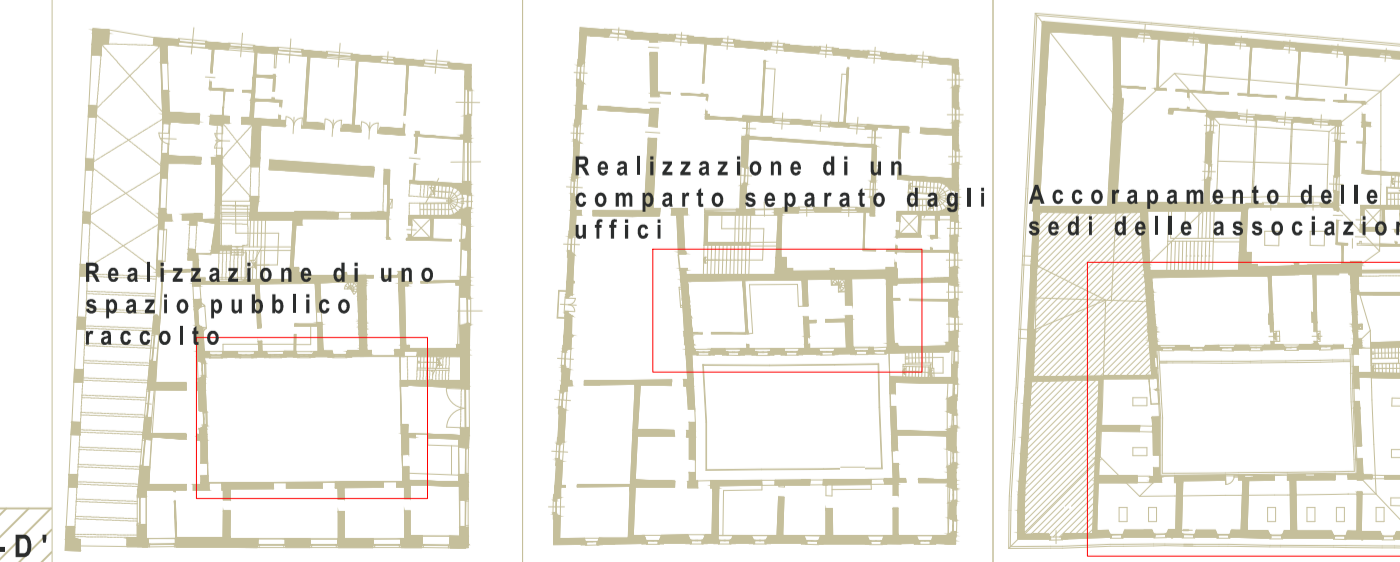

POLITECNICO DI MILANO
 Facoltà di Architettura e Società
 Corso di Laurea Magistrale in Architettura
 Orientamento Progetto e Riqualificazione dell'Esistente
 Anno Accademico 2011 - 2012

Docente relatore: Prof. Valerio Antonio Di Battista
 Studente Laureando: Laura Novellino -matr. n° 749927-

IL PATRIMONIO PUBBLICO DEL COMUNE DI CARAVAGGIO
 -PROGETTI PILOTA DI (RI)USO DEL COSTRUITO-

PROGETTO

TAVOLA N°07
 scala 1:200

- Caravaggio
- Il Centro Civico
- Le Attività Pubbliche
- Gli Edifici Liberi
- Riqualificazione San Bernardino

- La Nuova Biblioteca
- Riuso San Bernardino
- Conclusioni

Il Nuovo Centro Civico