

Localizzazione (1:500)

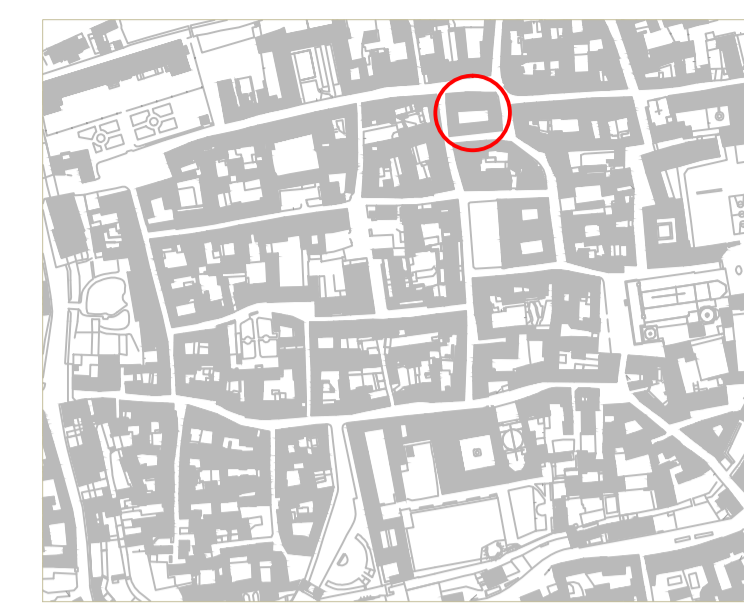

Il palazzo è situato all'interno del centro storico di Caravaggio, nella piazza principale della cittadina. Immediatamente adiacente alla sede del comune, è stato acquistato di recente dall'amministrazione ma non vi è attualmente un progetto di riuso dell'edificio.

Rilievo Fotografico

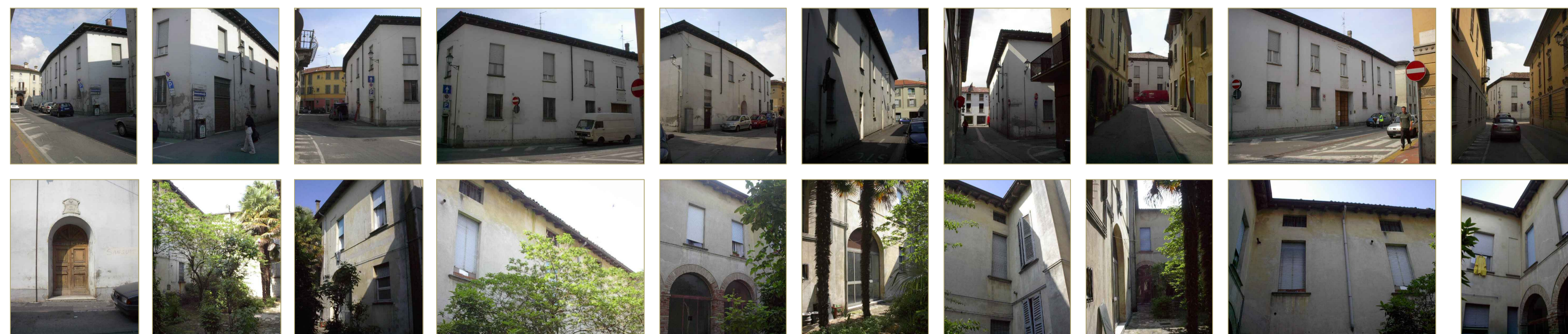

Stato di Fatto ed Esigenze Progettuali

Non essendoci attualmente un progetto comunale di riuso dell'edificio, l'uso di questi locali è stato pensato per la collocazione della nuova biblioteca, attualmente collocata in San Bernardino, e con evidenti problemi di spazio. La collocazione in questo palazzo permetterebbe di avere un intero edificio ad uso esclusivo della biblioteca con la possibilità quindi di ampliare ulteriormente il fondo libri e le attività offerte ai cittadini.



Layout Distributivo

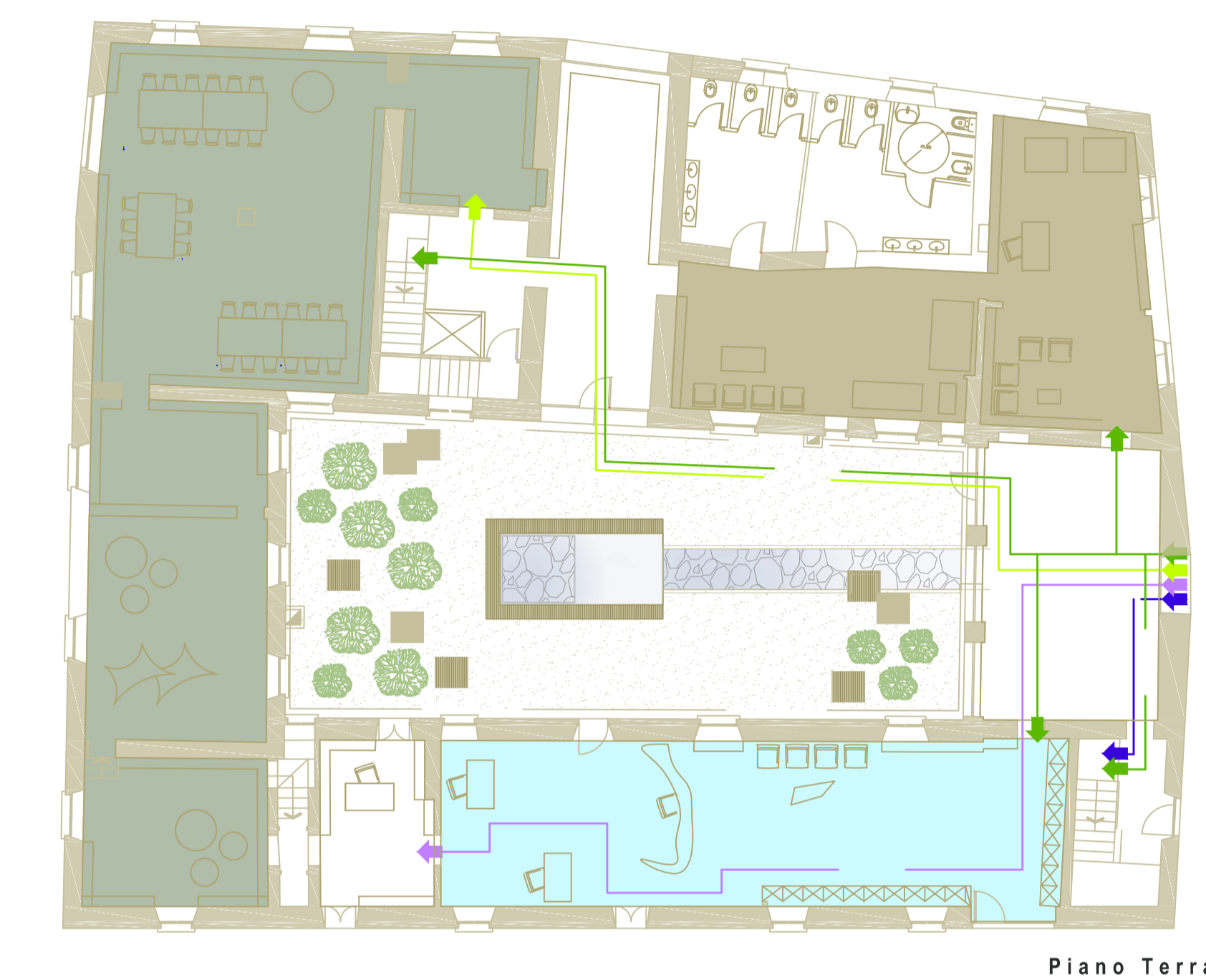

Piano Terra

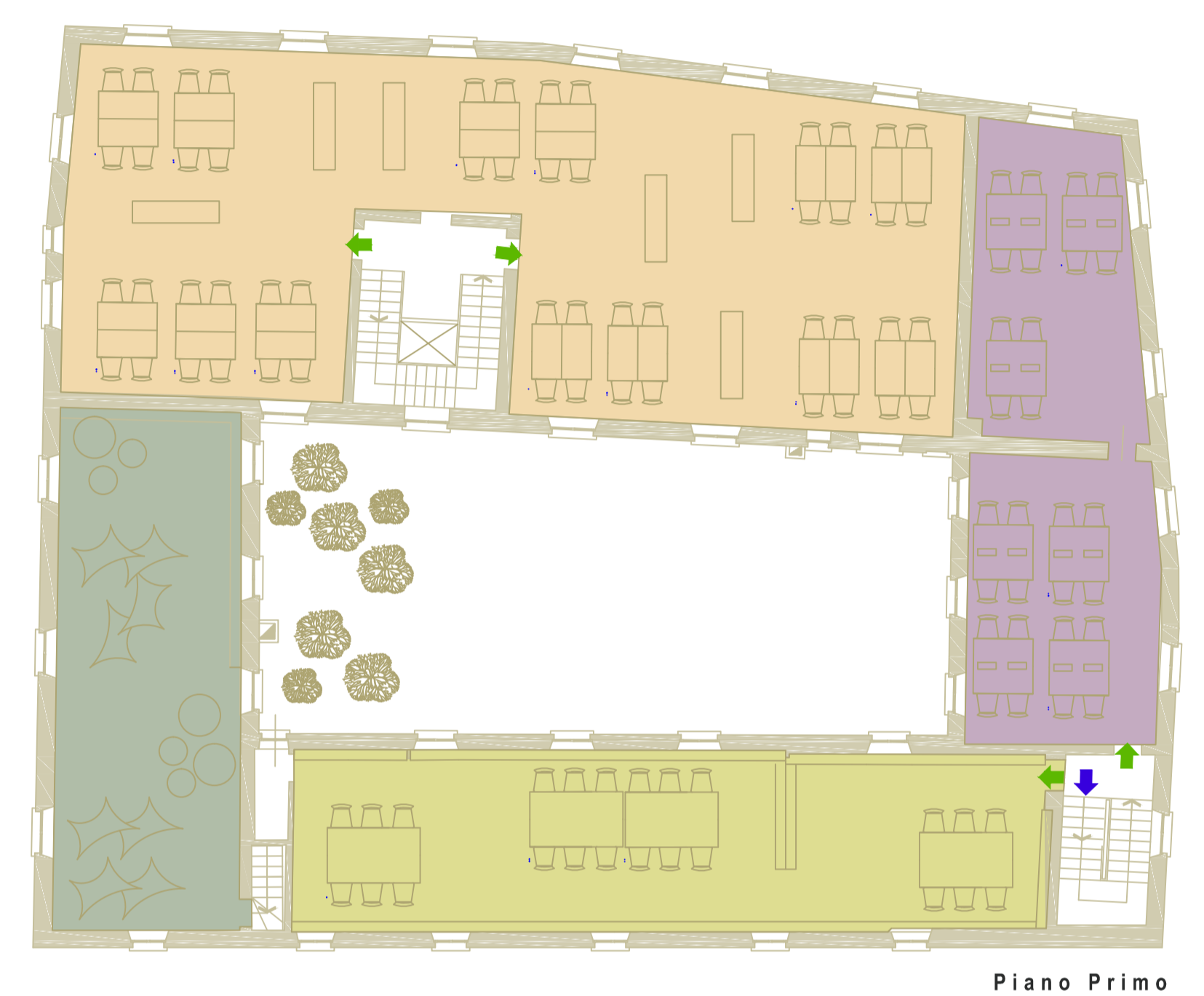

Piano Primo



Piano Sottotetto

Legenda

Piano Terra	
Atrio	
Banco Informazioni e Prestiti - Deposito Borse -	90 Mq
Ufficio Amministrativo	
Area Ristoro - Fotocopie -	80 Mq
Biblioteca Ragazzi	180 Mq
Accessi al Piano Primo	
Servizi Igienici	
Piano Primo	
Sala Lettura Periodici	115 Mq
Biblioteca Ragazzi	80 Mq
Sala studio individuale	230 Mq
Mediateca	90 Mq
Accessi al Piano Secondo	
Piano Secondo	
Sala Studio Individuale	
Auditorium	115 Mq
Servizi Igienici	

Legenda Percorsi

- ingresso e percorso pubblico
- ingresso e percorso Polizia Municipale
- ingresso e percorso associazioni

Descrizione del Progetto



Sezione A-A'



Sezione B-B'



Sezione C-C'



Sezione D-D'

Descrizione del Progetto

Il progetto prevede l'inserimento nell'intero palazzo, della nuova biblioteca civica di Caravaggio. L'edificio, situato in pieno centro storico, è particolarmente indicato per l'inserimento di questa funzione in quanto presenta degli ambienti molto ampi che permettono la realizzazione di spazi flessibili. L'ingresso alla nuova biblioteca è situato sul lato est dell'edificio, in presenza di un androne di accesso, che diventa atrio distributivo per le diverse funzioni inserite e permette una visuale diretta dalla strada, sulla corte interna. I piani sono stati divisi in blocchi funzionali, tra loro ben collegati che, grazie a due differenti sistemi di risalita, permettono una miglior diversificazione delle funzioni. Al piano terra sono collocati l'atrio d'ingresso dal quale si può raggiungere direttamente la scala che permette il collegamento al piano primo, ala sud, zona emeroteca, oppure permette l'accesso all'area informazioni e prestiti. Gli uffici del personale sono aperti e in diretto contatto con l'utenza della biblioteca. Nell'ala ovest è stata inserita la biblioteca dei ragazzi che occupa anche il piano primo con l'inserimento di un'apposita "zona morbida" utilizzabile per letture singole o in gruppo. L'ala nord è invece dedicata alla parte dei servizi: servizi igienici, sala fotocopie, zona relax. Al piano primo trova collocazione una grande sala per lo studio individuale che occupa interamente la zona nord mentre nell'area est è collocata la mediateca. Il piano sottotetto ospita un'altra sala per la consultazione e lo studio individuale e inoltre, nell'area sud p stato inserito un piccolo auditorium da settanta posti, utilizzabile per attività legate ad eventi culturali tematici. Tutti i volumi presenti nel fondo bibliotecario è previsto che siano esposti negli scaffali ai vari piani e nelle diverse aree, senza avere quindi un magazzino di deposito, ma soltanto uno spazio per la catalogazione temporanea. La corte interna è stata concepita come uno spazio pubblico utilizzabile non solo dagli utenti della biblioteca, ma da tutti i cittadini. Visibile dalla strada grazie alla presenza del grande ingresso, è concepito come un giardino di pietra al centro del quale domina una vasca d'acqua.

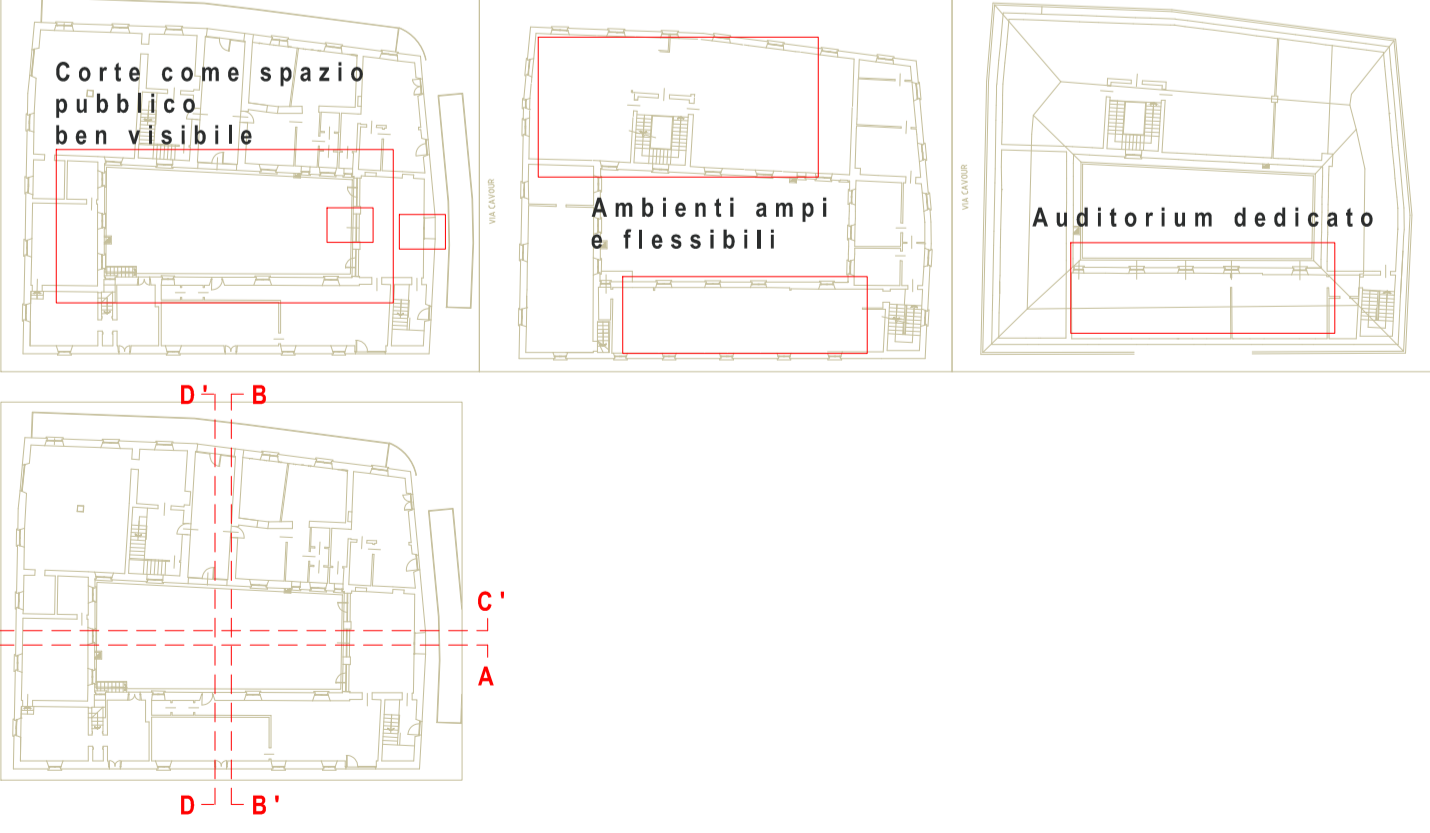

Riferimenti Progettuali

