

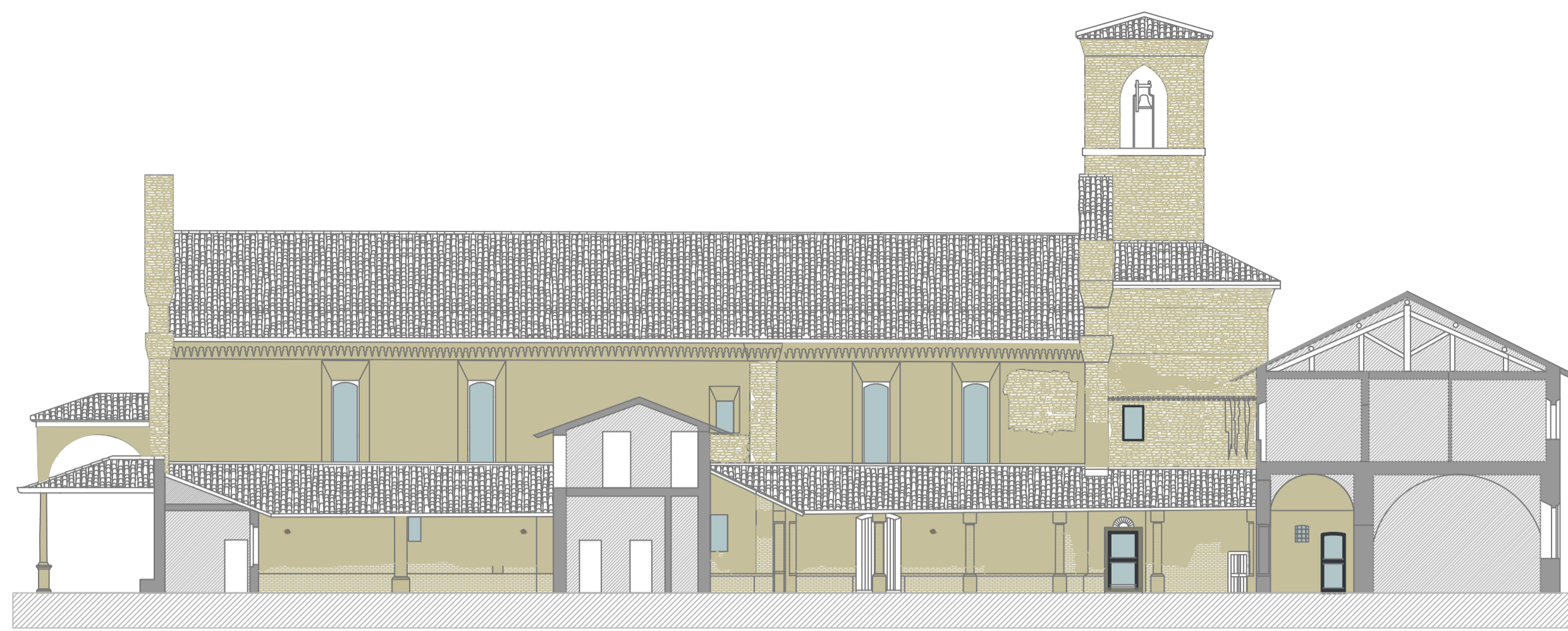

Prospetto Nord



Sezione A-A'



Prospetto Sud

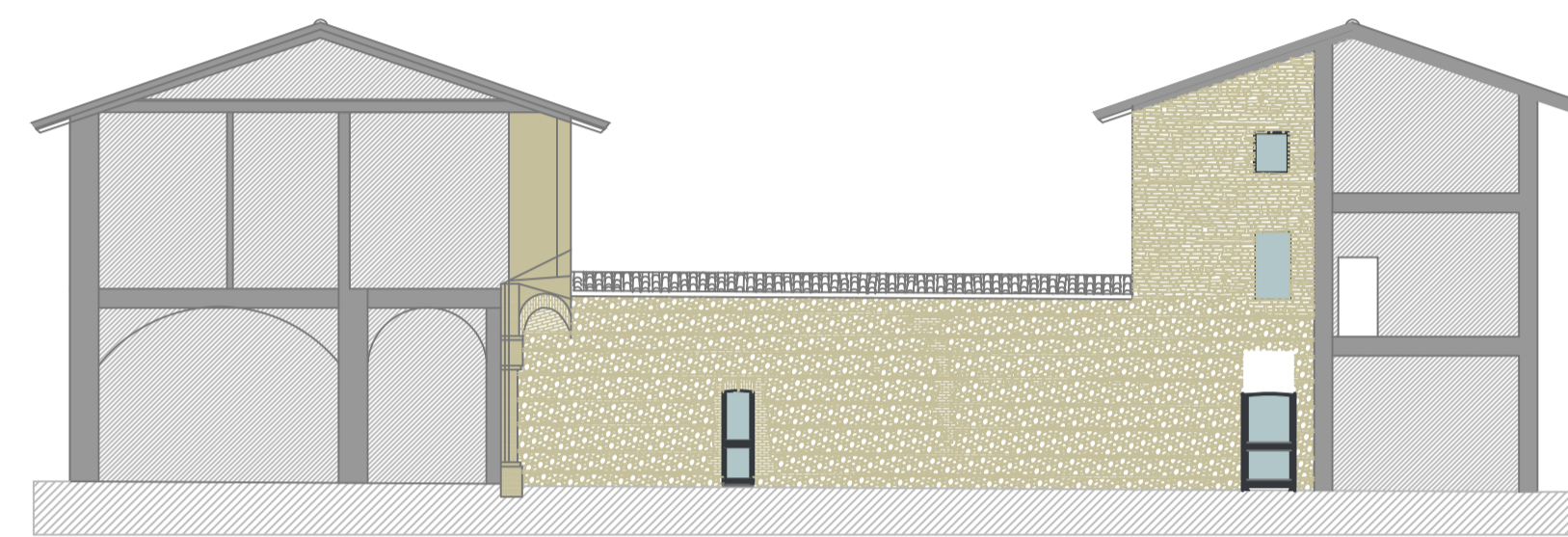

Sezione B-B'



Prospetto Ovest

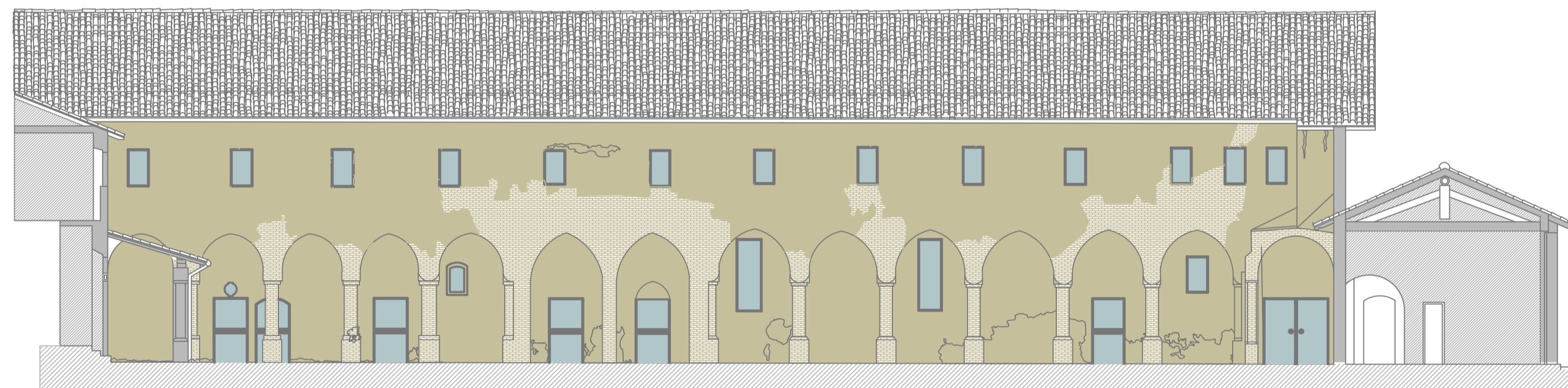

Sezione C-C'



Prospetto Est

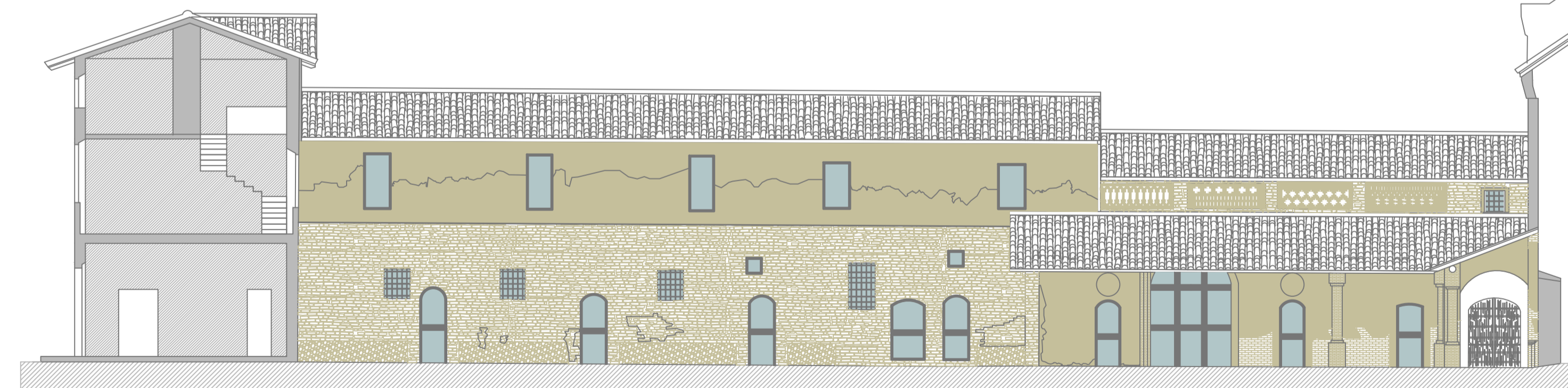

Sezione D-D'

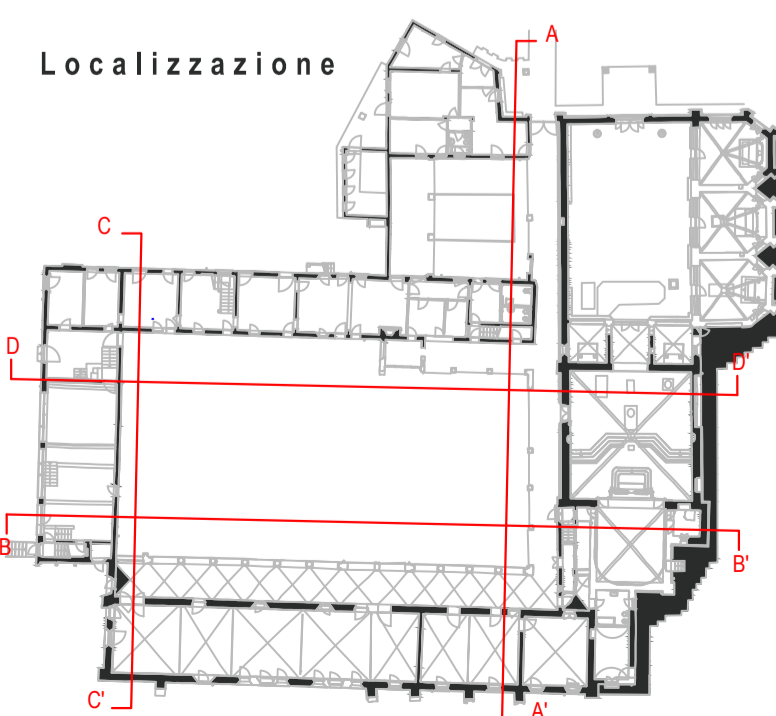

Legenda

- Alveolizzazione
- Colatura
- Crosta
- Deposito Superficiale
- Efflorescenze
- Fessurazione
- Fronte di Risalita
- Macchia
- Mancanza
- Patina Biologica
- Presenza di Vegetazione
- Salinizzazione

Rilievo Fotografico



POLITECNICO DI MILANO  
 Facoltà di Architettura e Società  
 Corso di Laurea Magistrale in Architettura  
 Orientamento Progetto e Riquilibrato  
 dell'Esistente  
 Anno Accademico 2011 - 2012

Docente relatore: Prof. Valerio Antonio Di Battista  
 Studente Laureando: Laura Novellino -matr. n° 749927-  
 Tesi di Laurea: riquilibrato e promozione

STATO DI FATTO  
 rilievo degradi

TAVOLA N°00  
 scala 1:200

