

Pianta piano interrato

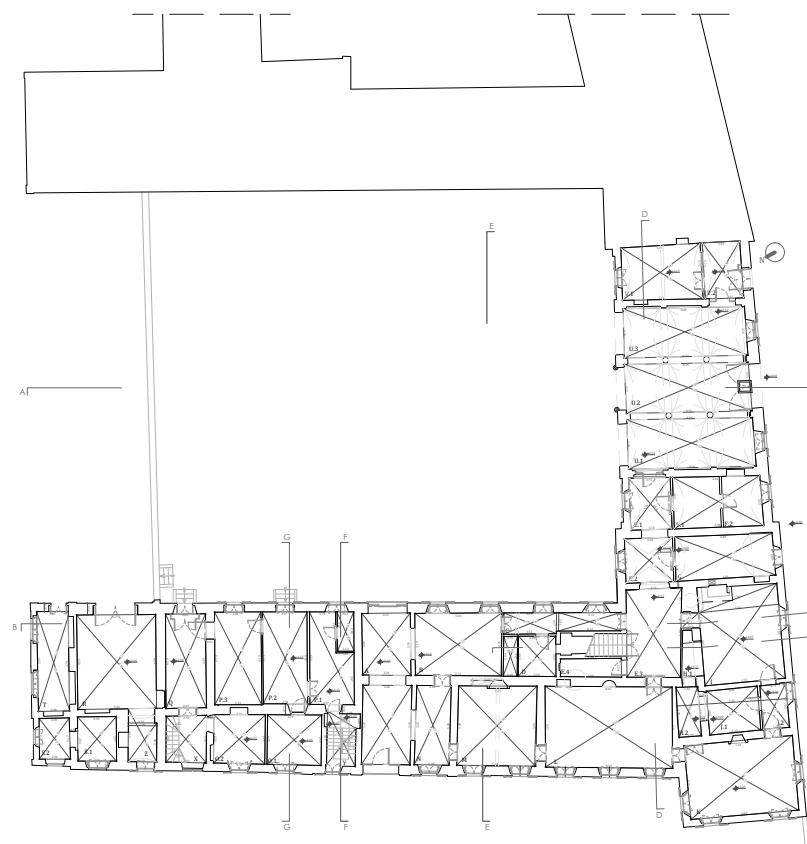

Pianta piano terra

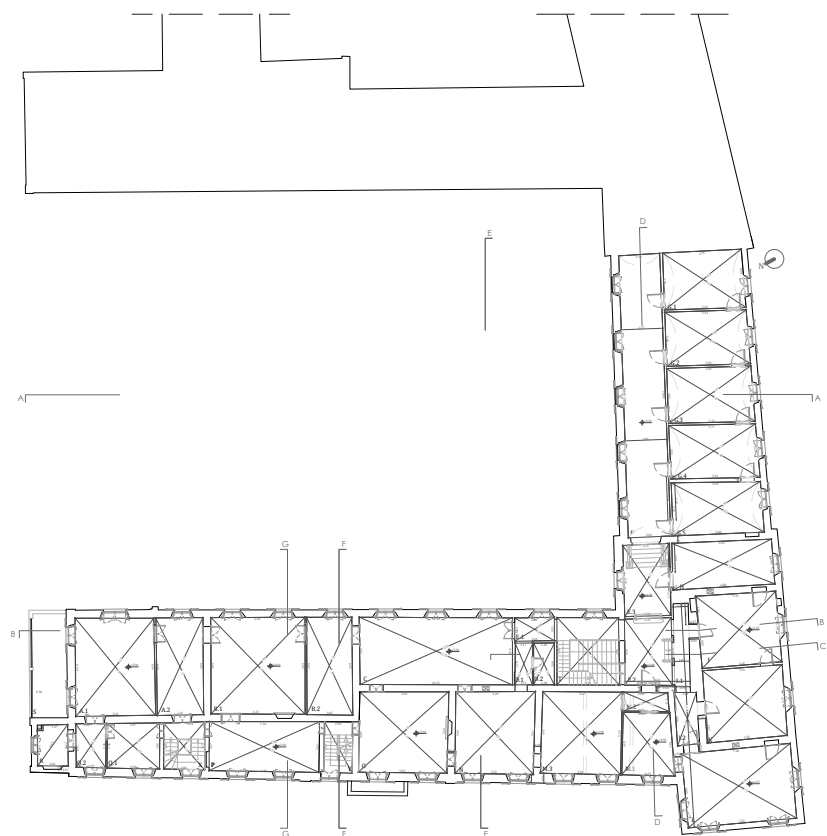

Pianta piano primo

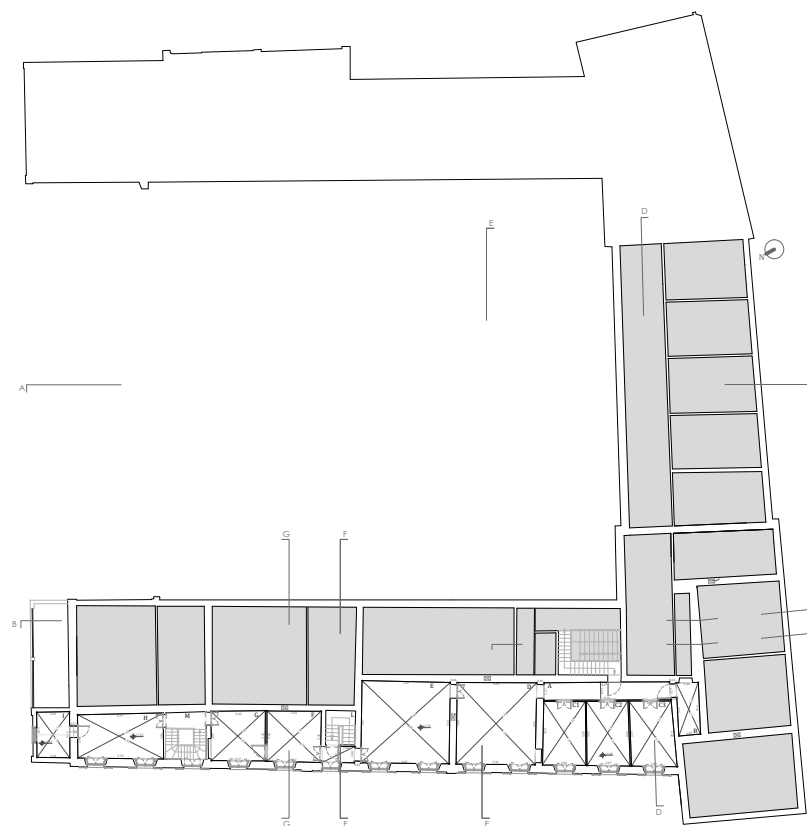

Pianta piano ammezzato



Politecnico di Milano
 Scuola di Ingegneria Edile - Architettura
 Tesi di laurea magistrale in Ingegneria dei Sistemi Edilizi
 Anno accademico 2011-2012

Recupero conservativo
 di Villa Crosti - Colombo
 a Nova Milanese

Relatore: *Prof. Lorenzo JURINA*
 Co-relatore: *Ing. Andrea BASSOLI*
 Laureanda: *Eleonora SPATARO 740880*

Capitolo 1:
Stato di fatto dell'edificio

Oggetto dell'elaborato:
Piante architettoniche stato di fatto

Scala metrica:
1:500

Tavola:
A 01