

Prospetto Nord

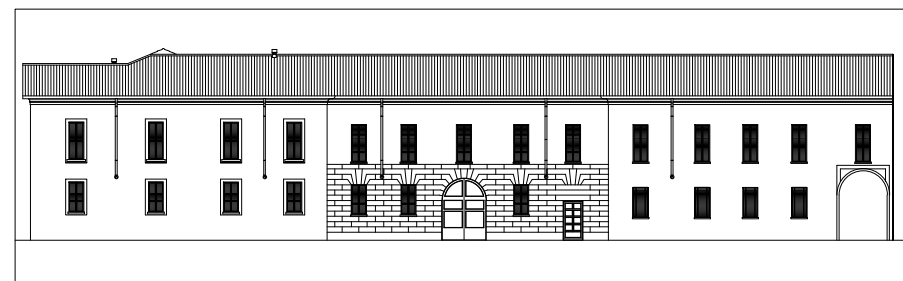

Prospetto Ovest



Prospetto Sud

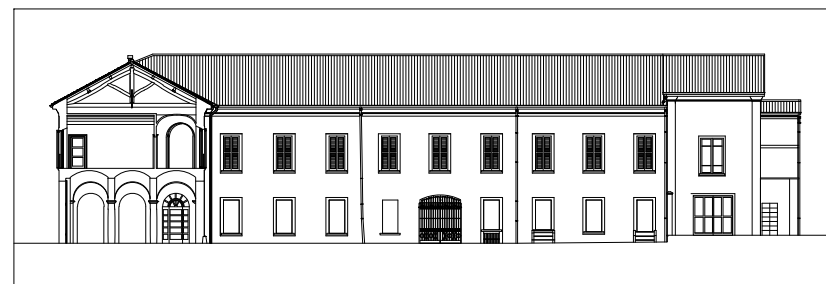

Prospetto Est

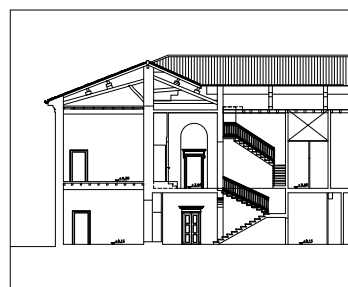

Sezione C-C'

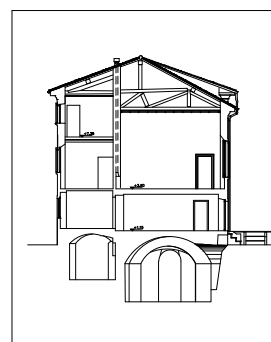

Sezione F-F'

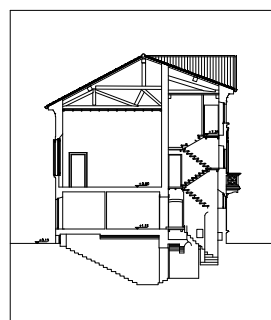

Sezione G-G'



Sezione D-D'

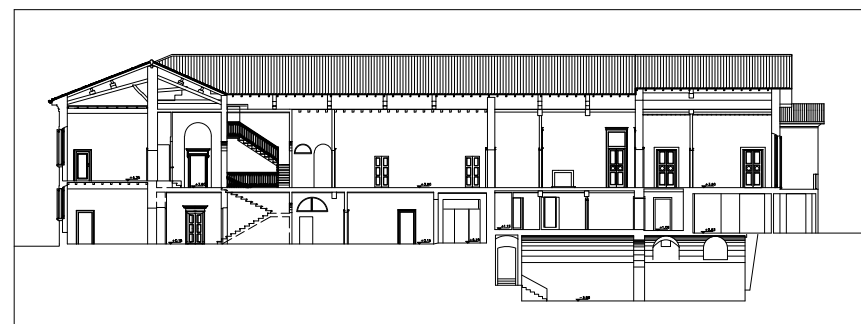

Sezione B-B'

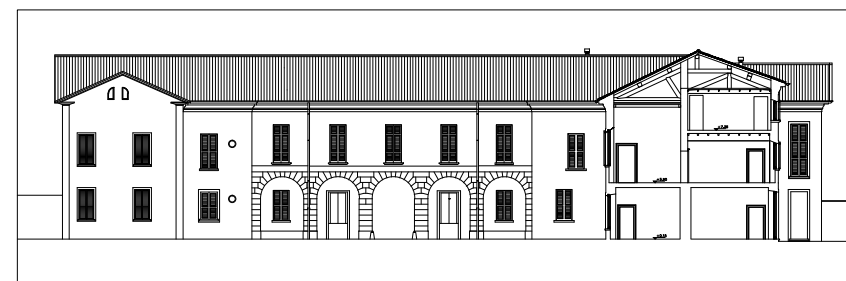

Sezione E-E'



Politecnico di Milano
Scuola di Ingegneria Edile - Architettura
Tesi di laurea magistrale in Ingegneria dei Sistemi Edilizi
Anno accademico 2011-2012

**Recupero conservativo
di Villa Crosti - Colombo
a Nova Milanese**

Relatore: *Prof. Lorenzo JURINA*
Co-relatore: *Ing. Andrea BASSOLI*
Laureanda: *Eleonora SPATARO 740880*

Capitolo 1:
Stato di fatto dell'edificio

Oggetto dell'elaborato:
Prospetti e sezioni stato di fatto

Scala metrica:
1:500

Tavola:
A 02